

เอกสารแนบ 3

เอกสารประกอบการปฏิบัติตามมาตรการ
ป้องกันและแก้ไขผลกระทบสิ่งแวดล้อม

ระเบียบการพักอาศัย

นิติบุคคลอาคารชุด เดอะ แพลทินัม แฟชั่น มอลล์



ระเบียบการพักอาศัย นิติบุคคลอาคารชุด เดอะ แพลทินัม แฟชั่น มอลล์

ว่าด้วย การอยู่อาศัยในอาคารชุด การใช้ประโยชน์ในทรัพย์สินส่วนบุคคลและทรัพย์สินกลาง



8.เจ้าของร่วมหรือผู้พักอาศัยจะใช้ห้องชุดเพื่อการอยู่พักอาศัยเท่านั้นและห้ามใช้เพื่อเกี่ยวข้องกับธุรกิจใดๆ หรือจุดประสงค์เพื่อเล่นเกมพนัน ผิดกฎหมาย หรือศีลธรรมใดๆ ทั้งสิ้น

8.Co-owners or residents may use the unit for residential purposes only and may not use it in connection with any business. Or the purpose of gambling is illegal or immoral in any way.



9.ห้ามนำห้องชุดทำเป็นที่เก็บของ หรือ สต็อกสินค้าทุกประเภท อนุญาตให้สำหรับพักอาศัยเท่านั้น

9.Do not use the apartment as a storage space or stock of any type of product. Allowed for residential use only.



10.ห้ามนำใช้รถเข็นทุกประเภทในอาคารชุด ยกเว้นรถเข็นของอาคารบริเวณชั้น 9 และกระบะปาล้อลากเท่านั้น

10.Do not use any kind of trolley except suitcase and shopping cart on 9 floor.



11.ห้ามติดตั้งก๊าซภายในที่พักอาศัย

11.Do not install gas inside the residence.



12.ห้ามทำอาหารที่ส่งกลิ่นหลังเวลา 20.00 น.

12. Do not make a building that smells after 10 p.m.



13.ห้ามสูบบุหรี่ภายในห้องพักอาศัย และบริเวณพื้นที่ส่วนกลาง หากฝ่าฝืนมีโทษปรับ 5,000บาท

13.Do not smoke inside the living room. And common areas If violated, there will be a fine of 5,000 baht.



14.พัสดุหรือจดหมายของเจ้าของร่วม/ผู้พักอาศัย ที่ส่งมาโดยไปรษณีย์ไทยจะถูกจัดส่งไว้ในตู้ไปรษณีย์ของแต่ละห้องชุด หากพัสดุดูรายการใดที่มีขนาดใหญ่เกินกว่าบรรจุในตู้ไปรษณีย์จะถูกจัดเก็บไว้ที่นิติฯ โดยจะมีใบแจ้งให้มารับไปใส่ในตู้แทน

14.Co-owner/resident materials or letters sent by post Will be delivered to the post box of each apartment. Which item is bigger than a postbox It will be stored at the legal entity where there will be a notification to come and put it in the cabinet instead.

ระเบียบการพักอาศัย นิติบุคคลอาคารชุด เดอะ แพลทินัม แฟชั่น มอลล์

ว่าด้วย การอยู่อาศัยในอาคารชุด การใช้ประโยชน์ในทรัพย์สินส่วนบุคคลและทรัพย์สินกลาง



1.เจ้าของร่วมจะต้องดูแลรักษาห้องและทรัพย์สินส่วนบุคคลของตนให้อยู่ในสภาพที่ดี และไม่กระทำการใดๆ ให้เป็นที่กระทบต่อสิทธิก่อให้เกิดความเดือดร้อนความเสียหายตลอดจนการรบกวนต่อความสงบสุขในการอยู่อาศัยของผู้อื่นหรือต่อระบบการรักษาความปลอดภัยของอาคาร

1.Co-owners must maintain their rooms and personal belongings in good condition and do not to cause an impact on other residents and cause distress damage as well as Disturbing the peace and quiet of other people's residences or the building's security system.



2.ไม่ส่งเสียงดังจนเกินควรภายในห้องชุดและบริเวณส่วนกลาง

2.Do not make excessive noise in the condominium and common areas.



3.ห้ามเลี้ยงสุนัข แมวและสัตว์เลี้ยงที่มีขนาดใหญ่อื่นๆ รวมถึงสัตว์เลี้ยงคลานต่างๆ หรือสัตว์ที่อาจก่อให้เกิดความรำคาญหรือเป็นอันตรายต่อบุคคลอื่นในภายในห้องชุดหรือบริเวณอาคาร

3.Do not keep any animals, including reptiles. Or animals that may cause a nuisance or danger to others within the apartment or building area.



4.ห้ามนำวัสดุอุปกรณ์ และรองเท้ามาวางไว้นอกห้องชุด

4.Do not bring equipment and shoes placed outside the suite.

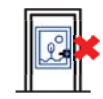

5.ห้ามติดแผ่นภาพหรือป้ายชื่อ และป้ายโฆษณาบริเวณประตู หน้า หรือระเบียงด้านนอกห้องชุด

5.Do not attach pictures or name tags. And advertising signs on the door, wall, or balcony outside the suite.



6.ห้ามกวาดขยะ บัดฝุ่นหรือกระทำใดๆ จากภายในห้องพักอาศัย อันทำให้เกิดความไม่สะอาดบริเวณพื้นที่ส่วนกลาง

6.Do not sweep garbage, dust or do anything from inside the residential room which will cause uncleanness in the common area.



7.ห้ามแขวนเสื้อผ้า หรือสิ่งอื่นใดภายนอกห้องชุด โดยเฉพาะที่ระเบียงซึ่งสามารถมองเห็นได้จากภายนอกอาคาร

7.Do not hang clothes or anything else outside the suite Especially on the balcony which can be seen from the outside of the building.

ระเบียบการพักอาศัย นิติบุคคลอาคารชุด เดอะ แพลทินัม แฟชั่น มอลล์

ว่าด้วย การอยู่อาศัยในอาคารชุด การใช้ประโยชน์ในทรัพย์สินส่วนบุคคลและทรัพย์สินกลาง



15.ในกรณีเกิดเหตุฉุกเฉินนอกเวลาทำงานปกติเจ้าของร่วม/ผู้พักอาศัย สามารถแจ้งพนักงานที่ประจำอยู่บริเวณเคาน์เตอร์ประชาสัมพันธ์ จุดลิบบ์คอนโด เพื่อประสานงานผู้รับผิดชอบต่อไป หรือติดต่อเบอร์ภายในได้ที่ เบอร์โทร 02-121-8000 ต่อ 179 หรือ 02-121-9449 แผนกรักษาความปลอดภัย , 101 แผนกวิศวกรรม , 100 รปภ.ลิบบ์คอนโดไลน์ 1

15.In the case of an emergency outside of normal working hours, co-owners/residents can inform the staff stationed at the information counter. Condo lobby point To continue coordinating those responsible Or you can contact the internal number at 02-121-8000 ext. 179 or 02-121-9449 Security Department, 101 Engineering Department, 100 Security, Condo Lobby, 1st Floor.



16.เจ้าของร่วม/ผู้พักอาศัย ควรจัดหาการคุ้มครองจากประกันภัยที่เหมาะสมกับเหตุอัคคีภัย การโจรกรรมลักทรัพย์ และความเสียหายจากเหตุอื่นใดที่มีต่อทรัพย์สินส่วนบุคคล เพอร์นีเจอร์ เครื่องประดับ รวมถึงตกแต่งภายในห้องชุด ยานพาหนะ และทรัพย์สินส่วนบุคคลอื่น ๆ ของตน

16.Co-owners/residents should seek appropriate insurance coverage in case of fire, burglary and damage from any other cause to personal property, furniture, decoration, interior decoration of the apartment, vehicle and other personal property of his/her.



17.เจ้าของร่วมทุกคนต้องแจ้งให้นิติบุคคลฯ ทราบชื่อของบุคคล ที่เป็นผู้พักอาศัยตามปกติในห้องชุดของตน โดยการกรอกแบบฟอร์มลงทะเบียนผู้อยู่อาศัย เมื่อมีการเปลี่ยนแปลงเกี่ยวกับการครอบครอง การเช่า หรือ กรรมสิทธิ์ เพื่อให้นิติบุคคลฯ ได้ปรับปรุงข้อมูลให้เป็นปัจจุบันอยู่เสมอ

17. All co-owners must notify the juristic person. Know the names of people who is a regular resident of their apartment by filling out the resident registration form When there is a change in ownership, lease or ownership, so that the juristic person keeps the information up-to-date.



18.ห้ามเจ้าของห้อง และผู้พักอาศัย ปลอมห้องเช่าเป็นห้องเช่ารายวัน

18.Daily rental is not allowed.



19.ก่อนออกจากห้องชุดทุกครั้ง กรุณาตรวจสอบความเรียบร้อยของระบบต่างๆ เช่น ระบบประปา ระบบไฟฟ้า รวมไปถึงการปิดล็อค ประตู หน้าต่าง เตาแก๊งต้มให้เรียบร้อยทุกครั้ง

19.before leaving the suite every time Please check the orderliness of various systems such as plumbing systems, electrical systems, including closing the locks of doors, windows, cooking stoves every time.

ระเบียบการพักอาศัย นิติบุคคลอาคารชุด เดอะ แพลทินัม แฟชั่น มอลล์

ว่าด้วย การอยู่อาศัยในอาคารชุด การใช้ประโยชน์ในทรัพย์สินส่วนบุคคลและทรัพย์สินกลาง



20. ไม่อนุญาตให้เล่นบริเวณพื้นที่ส่วนกลาง รวมถึงการเล่นโรลเลอร์สเก็ตหรือสเก็ตบอร์ดในพื้นที่ส่วนกลาง หากเกิดความเสียหายในพื้นที่ส่วนกลางใดๆ ท่านเจ้าของร่วม/ผู้ปกครองนั้นๆ จะต้องรับผิดชอบตามมูลค่าความเสียหายจริง

20. Not allowed to play in common areas. This includes roller skating or skateboarding in the common areas. If there is any damage or stain to any decorations, co-owners/parents will be responsible for the actual damage value.



20. การขออนุญาตใช้พื้นที่ส่วนกลางชั้น 02 นอกเหนือจากการให้บริการปกติ จะต้องได้รับอนุญาตจากผู้จัดการอาคารเท่านั้น

21. Application for permission to use the recreational area on the 12th floor in addition to providing normal services Must be authorized by the building manager only.



22. การขออนุญาตเข้าทำงานของผู้รับเหมาจะต้องปฏิบัติตามกฎระเบียบที่ทางนิติบุคคลฯ กำหนด (สามารถขอระเบียบการเข้าทำงานได้ที่นิติบุคคลชั้น 11) และจะต้องได้รับอนุญาตจากนิติบุคคลฯ ก่อนเข้าทำงาน

22. Applying for a work permit of the contractor must comply with the rules and regulations set by the juristic person (can apply for work permits at the 11th floor of the juristic person) and must



21. ห้ามเปลี่ยนแปลงหรือเคลื่อนย้ายระบบเตือนภัย ระบบป้องกันอัคคีภัยและระบบอื่นๆ ที่ใช้ร่วมกัน เว้นแต่มีความจำเป็น โดยต้องแจ้งให้ผู้บริหารอาคาร นิติบุคคลพร้อมวิศวกรรมประจำอาคาร รับทราบพร้อมตรวจสอบก่อน จึงดำเนินการได้ต่อเมื่อได้รับความเห็นชอบจากผู้จัดการอาคารแล้วเท่านั้น

23. Do not change or move the alarm system. Fire protection and other systems shared unless necessary you must notify the building management. Legal entity with building engineering Be informed and check first. Therefore, it can be carried out only after receiving approval from the building manager.



24. ห้ามทำการสกัด เจาะหรือตัดแปลงแก้ไขพื้น เพดาน และผนังห้องชุดด้านที่ติดกับทางเดิน ส่วนกลางและระเบียง หรือผนังด้านข้างที่ใช้ร่วมกับห้องชุดอื่น

24. Do not extract, drill or modify the floor, ceiling and the wall of the unit next to the common corridor and balcony. Or side walls that are used in conjunction with other units.

ระเบียบการพักอาศัย นิติบุคคลอาคารชุด เดอะ แพลทินัม แฟชั่น มอลล์

ว่าด้วย การอยู่อาศัยในอาคารชุด การใช้ประโยชน์ในทรัพย์สินส่วนบุคคลและทรัพย์สินส่วนกลาง



10. เจ้าของร่วม หรือผู้อาศัยให้ความยินยอมให้พนักงานเจ้าหน้าที่นิติบุคคลอาคารชุดเดอะแพลทินัม แฟชั่น มอลล์ หรือฝ่ายวิศวกรรมเข้าทำการตรวจสอบภายในห้องชุด และซ่อมแซมแก้ไขในกรณีที่ทรัพย์สินส่วนกลางหรือห้องชุดข้างเคียงได้รับผลกระทบหรือมีความเสียหาย อันเนื่องมาจากวัสดุอุปกรณ์ภายในห้องชุดนั้นชำรุดบกพร่อง

10. Co-owners or residents give consent to the officers of The Platinum Fashion Mall Condominium Juristic Person or the Engineering Department to inspect the condominium. And repair and fix in case the common property or neighboring units are damaged. Or have a concussion effect due to the defective materials in the suite.



10. เจ้าของร่วม หรือผู้อาศัยต้องรับผิดชอบความเสียหายต่อทรัพย์สินส่วนกลางและทรัพย์สินของห้องชุดข้างเคียงหรือห้องชุดชั้นบนและล่าง อันเนื่องมาจากการต่อเติม ตกแต่ง หรือซ่อมแซมแก้ไขหรือการเปลี่ยนแปลงเคลื่อนย้ายระบบสาธารณูปโภคและระบบป้องกันภัย หรือความเสียหายใดๆ ที่เกิดจากห้องชุดนั้นเป็นต้นเหตุ

31. Co-owners or residents are responsible for damage to common property and properties of neighboring units or upper and lower floors due to additions, decorations, or repairs or changes to the utilities and security systems. Or any damage caused by that suite as a cause.

ระเบียบการพักอาศัย นิติบุคคลอาคารชุด เดอะ แพลทินัม แฟชั่น มอลล์

ว่าด้วย การอยู่อาศัยในอาคารชุด การใช้ประโยชน์ในทรัพย์สินส่วนบุคคลและทรัพย์สินส่วนกลาง



24. ห้ามก่อสร้างดัดแปลงสิ่งใดเพิ่มเติมบนราวจะระเบียงห้องชุด รวมทั้งการติดตั้งลูกกรงเหล็กดัด และห้ามมิให้เจ้าของร่วม/ผู้พักอาศัย ทำการดัดแปลง หรือเพิ่มเติมในส่วนของโครงสร้างไม่ว่าทาสี ภายนอก เปลี่ยนประตู กระงะหรือกรอบหน้าต่างด้านนอก การติดฟิล์มสะท้อนแสงหรือฟิล์มประเภทอื่น ๆ รวมถึงการกระทำสิ่งใด ๆ ที่เป็นการดัดแปลงและอาจมีผลกระทบต่อรูปลักษณ์ภายนอกของอาคารชุด

25. Co-owners/residents are forbidden to make modifications or additions to any part of the structure whether it is painting the exterior, changing the exterior doors, glass or window frames. Applying reflective film or other types of film including any action which is a modification and may affect the exterior appearance of the condominium.



26. ห้ามนำวัสดุอุปกรณ์รวมถึงเศษวัสดุก่อสร้างมาวางไว้บริเวณพื้นที่ส่วนกลาง หรือโยนออกนอกระเบียงห้องชุด

26. Do not bring equipment, including construction materials, to be placed in the common area or thrown off the balcony of the suite.



27. ห้ามมิให้ติดตั้งน้ำใบกันแดด ติดตั้งเสาอากาศโทรทัศน์ จานดาวเทียม หรือการติดตั้งใดๆ ที่ยื่นออกมานอกแนวระเบียงอาคาร หรือสูงกว่าขอบระเบียง

27. It is forbidden to install sun awnings. Install a TV antenna, satellite dish, or any other installation protruding outside the building's balcony. or higher than the edge of the balcony.



28. ห้ามทิ้งขยะ น้ำปุน หรือน้ำที่เป็นตะกอนจับแข็งลงในชักโครกที่ระบายน้ำ หากมีการอุดตันหรือรั่วไหล หรือความเสียหายใดๆ ที่เกิดจากการใช้ผิดวัตถุประสงค์ ค่าใช้จ่ายจากการซ่อมจะเรียกเก็บจากบุคคลที่ต้องรับผิดชอบหรือเจ้าของร่วม ทั้งนี้รวมถึงบริเวณอื่นๆ เช่น อ่างล้างจาน รางน้ำ

28. Do not throw garbage, cement water, or water that has hardened sediment into the toilet bowl or drain pipe if it is clogged, leaking, or damaged in any way. caused by misuse The cost of repairs will be collected from the responsible person or co-owner. This includes other areas such as the sink, gutter on the outside balcony, etc.



29. ห้ามเทน้ำหรือทิ้งขยะออกนอกกระบียง

29. Do not pour water or throw rubbish outside the balcony.

ระเบียบการพักอาศัย นิติบุคคลอาคารชุด เดอะ แพลทินัม แฟชั่น มอลล์

ว่าด้วย การอยู่อาศัยในอาคารชุด การใช้ประโยชน์ในทรัพย์สินส่วนบุคคลและทรัพย์สินส่วนกลาง

หากฝ่าฝืนระเบียบการอยู่อาศัยร่วมกัน จะมีโทษค่าปรับ ดังนี้

ครั้งที่ 0 ออกหนังสือเตือน

ครั้งที่ 2 ปรับเป็นจำนวนเงิน 0,000 บาท

ครั้งที่ 1 เป็นต้นไป ปรับเป็นจำนวนเงินครั้งละ 2,000 บาท

รวมทั้งอาจงดการให้บริการสาธารณูปโภค เช่น น้ำประปา เป็นต้น รวมทั้งการงดให้บริการต่าง ๆ ของนิติบุคคลฯ

The violators of resident's regulations will be fined as follows :

1st time issuing a warning letter.

The second time, the fine is 1,000 baht.

For the 3rd time onwards, the fine will be 2,000 baht each time.

Including the provision of public utilities such as tap water, etc., as well as the various services by juristic persons may be suspended.

>>> ขั้นตอนการปฏิบัติเมื่อเกิดเหตุ

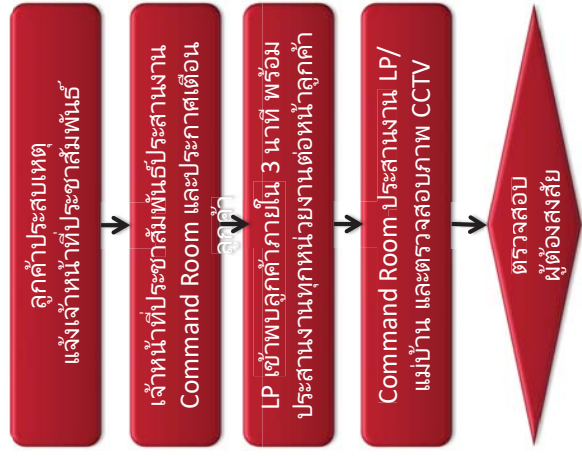

>>> ขั้นตอนการปฏิบัติเมื่อเกิดเหตุ

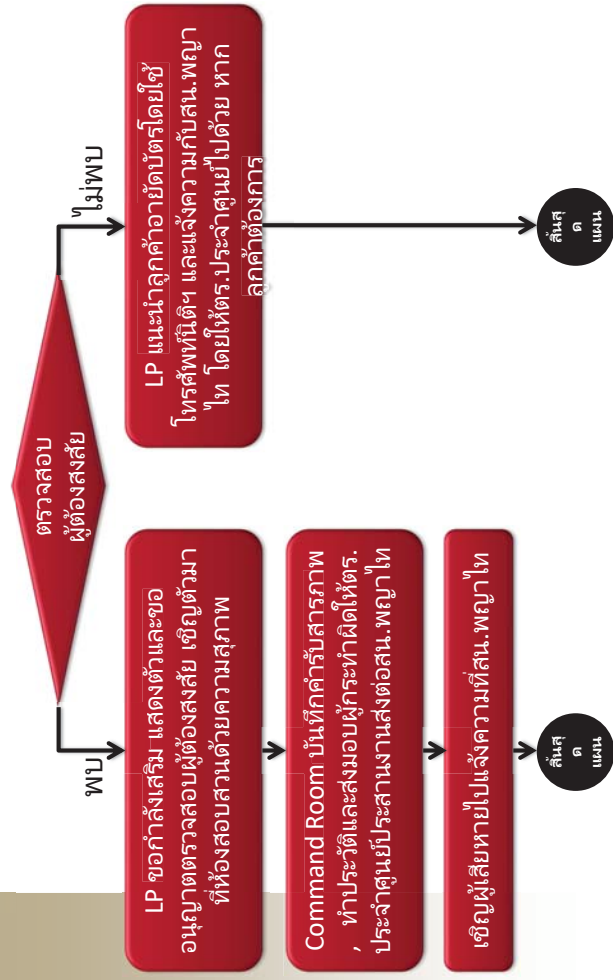

>>> กรณีเกิดเหตุมีเจ้าหน้าที่

ในชั้นอาคารชุดเดอะ แพลทินัม เฟชั่น มอลล์



>>> Content

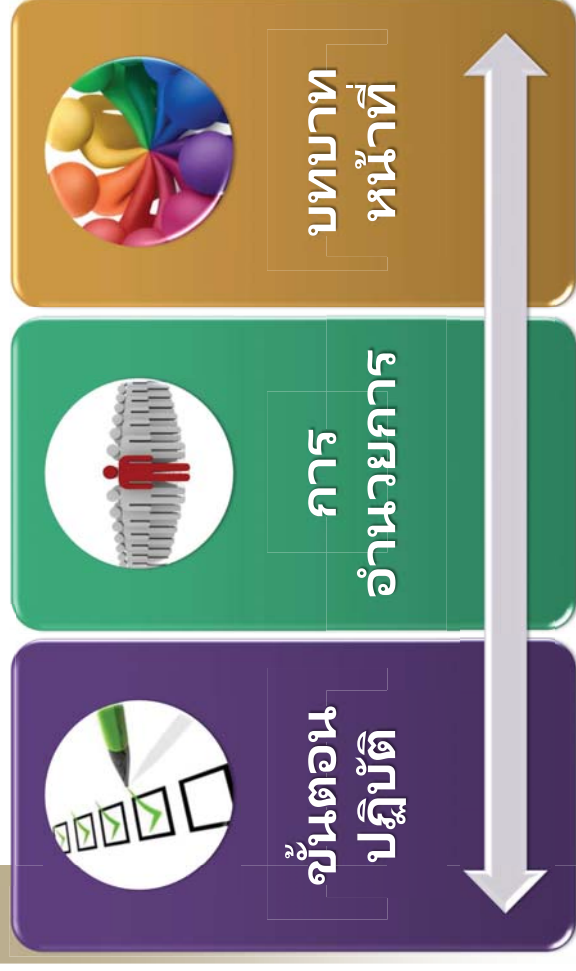

>>> ฝ่ายประชาสัมพันธ์

2. ประสานงานแจ้ง Command Room ทันที



>>> หน้าที่ความรับผิดชอบ



- ขอข้อมูลจากลูกค้า
- ประสานแจ้ง Command Room
- ประกาศเตือนลูกค้า
- รายงานความเสียหาย
- จัดทำรายงานสถิติ

- เช้าพบลูกค้าภายใน 3 นาที
- ประสานงานทุกหน่วยงานที่เกี่ยวข้อง
- แจ้งผลการตรวจสอบให้ลูกค้าทราบ
- กรณีพบผู้ต้องสงสัยให้ออกกำลังเสริมและเชิญตัว
- เชิญผู้เสียหายไปแจ้งความที่สถานีตำรวจ
- กรณีไม่พบผู้กระทำผิด แนะนำให้ลูกค้าอายุบัตรและแจ้งความ

- ศูนย์กลางการประสานงาน ระหว่าง LP ภายใน, Doorman, แม่บ้าน และ Information
- ปั่นตีรายงานผลการตรวจสอบกลับ
- รายงานผลสรุปให้หัวหน้า LP

- สังเกตบุคคลต้องสงสัยที่เดินออกนอก
- รายงานผลการตรวจสอบกลับ

- ตรวจสอบถังขยะในห้องน้ำและถังขยะทุกจุด และรายงานผลกลับไปยัง Command Room

>>> ฝ่ายประชาสัมพันธ์

3. ขออนุญาตลูกค้าที่ประสบเหตุ ประกาศเตือนแจ้งลูกค้าทั่วไปในศูนย์
4. ประกาศเสียงตามสายเตือนลูกค้าทั่วไป



>>> ฝ่ายประชาสัมพันธ์

1. ขอข้อมูลจากลูกค้าที่ประสบเหตุ พร้อมบันทึกลงแบบฟอร์ม



>>> การประกาศเตือนเกิดเหตุลึกลับ
ทรัพย์สิน

- # การประกาศเตือนเกิดเหตุลึกลับภัย



>>> ฝ่ายประชาสัมพันธ์

5. กรณีลูกค้าจะอะไรขาย ให้เชิญลูกค้าพร้อมปมาฟายนิตซ์ โดยขอให้
ตำรวจประสานไปยังสถานงาตำรวจท้องที่มารับเรื่องด้วย



>>> ฝ่ายป้องกันการสูญเสียชีวิต



3. กรณีพบผู้ต้องสงสัย ให้ติดตาม
หากมั่นใจว่าใช้มีดจาชีพ ให้ขอ
กำลังเสริม ก่อนขออนุญาต
ตรวจสอบ ผู้ต้องสงสัย และให้
ทำโดยสงบไม่อีกที

>>> ฝ่ายป้องกันการสูญเสียชีวิต



- ขั้นตอนการเชิญตัวผู้ต้องสงสัย
- แสดงตัวว่าเป็นเจ้าหน้าที่ของ
บริษัท โดยแสดงบัตรพนักงาน

>>> ฝ่ายป้องกันการสูญเสียชีวิต



1. เข้าพบลูกค้าที่ประสบเหตุ
ภายใน 3 นาที

>>> ฝ่ายป้องกันการสูญเสียชีวิต



2. นำข้อมูลที่ลูกค้าแจ้งฝ่าย
ประชาสัมพันธ์ สือสารให้ทุก
หน่วยงานที่เกี่ยวข้อง
รับทราบ ต่อหน้าลูกค้าโดย
แสดงให้เห็นถึงความ
กระตือรือร้นที่จะให้ความ
ช่วยเหลืออย่างรวดเร็วและ
สุดความสามารถ
 - LP ทุกจุด ตรวจสอบบุคคลต้อง
สงสัย
 - CCTV ตรวจสอบภาพจากกล้อง
ในบริเวณที่เกิดเหตุ
 - Doorman ให้สักรัดจับผู้ต้องสงสัย

>>> Command Room



1. เป็นผู้ประสานงานกลางกับ LP ภายใน , Doorman, แม่บ้านและ ประชาสัมพันธ์ ทุกจุด
2. กรณีพบผู้ต้องสงสัยใน CCTV ให้ ประสานงานแจ้ง LP ภายในและ Doorman ติดตาม

>>> ฝ่ายป้องกันการสูญเสียชีวิต



- ขั้นตอนการเชิญตัวผู้ต้องสงสัย
- แจ้งให้ผู้กระทำผิดว่าเขามี ความผิดอะไร
 - เชิญตัวผู้กระทำผิดมาที่ห้อง สอบสวนด้วยความสุภาพ

>>> Command Room



3. ทำบันทึกรายงานผลการ ตรวจสอบกลับจาก LP ภายใน, Doorman, แม่บ้าน และ ประชาสัมพันธ์ทุกจุด
4. รายงานผลสรุปให้หัวหน้า LP รับทราบ

>>> ฝ่ายป้องกันการสูญเสียชีวิต



- ขั้นตอนการเชิญตัวผู้ต้องสงสัย
- ให้ผู้กระทำผิด บันทึกคำรับสารภาพ เป็นหลักฐาน
 - ส่งมอบผู้กระทำผิดให้ตำรวจ ประจำศูนย์ ประสานงานส่งมอบ สน. พญาไท
 - เชิญผู้เสียหายไปแจ้งความที่ สน. พญาไท

>>> Command Room



- เมื่อได้ยื่นประกาศให้ตรวจสอบยังขยะในห้องน้ำ และถึงขยะทุกจุด จากนั้นรายงานผลกลับไปยัง Command Room

>>> Command Room



- แจ้งผลการตรวจสอบให้ลูกค้าผู้เสียหายรับทราบ
- กรณีไม่พบผู้กระทำผิดให้แนะนำลูกค้า
 - อายัดบัตรและเอกสารต่างๆ โดยเสนอให้ลูกค้าใช้โทรศัพท์ของศูนย์ที่ฝ่ายนิติฯ
 - แจ้งความกับสน.พญาไท โดยให้ตำรวจประจักษ์ศูนย์ไปด้วย หากลูกค้าต้องการ

>>> การตรวจสอบพบทรัพย์สิน

นิติบุคคลอาคารชุดเดอะ แพลทินัม แฟชั่น มอลล์



>>> Command Room



- กรณีพบผู้กระทำผิดให้ประสานงานกับตำรวจประจักษ์ศูนย์ฯ เพื่อสอบสวนและบันทึกประวัติผู้กระทำผิด พร้อมถ่ายรูปไว้ เพื่อประชาสัมพันธ์ให้ LP ทุกคนทราบ

>>> พบทรัพย์สินที่ไม่มีเจ้าของ



- แจ้งและนำส่งให้ฝ่ายประชาสัมพันธ์

>>> พบทรัพย์สินที่ไม่มีเจ้าของ

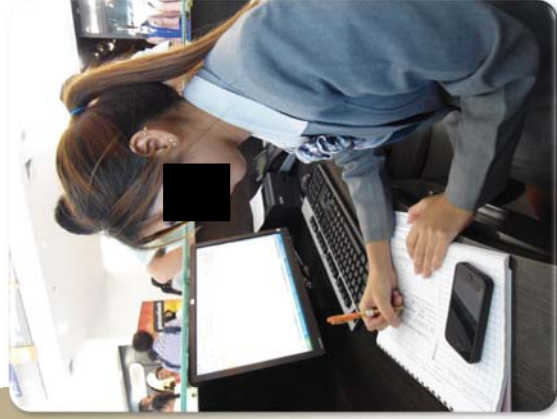

1. บันทึกรายงานการพบทรัพย์สิน โดยลงรายละเอียดทรัพย์สินที่พบพร้อมให้ผู้พบทรัพย์สินลงชื่อไว้เป็นพยาน

>>> ไม่มีเจ้าของ

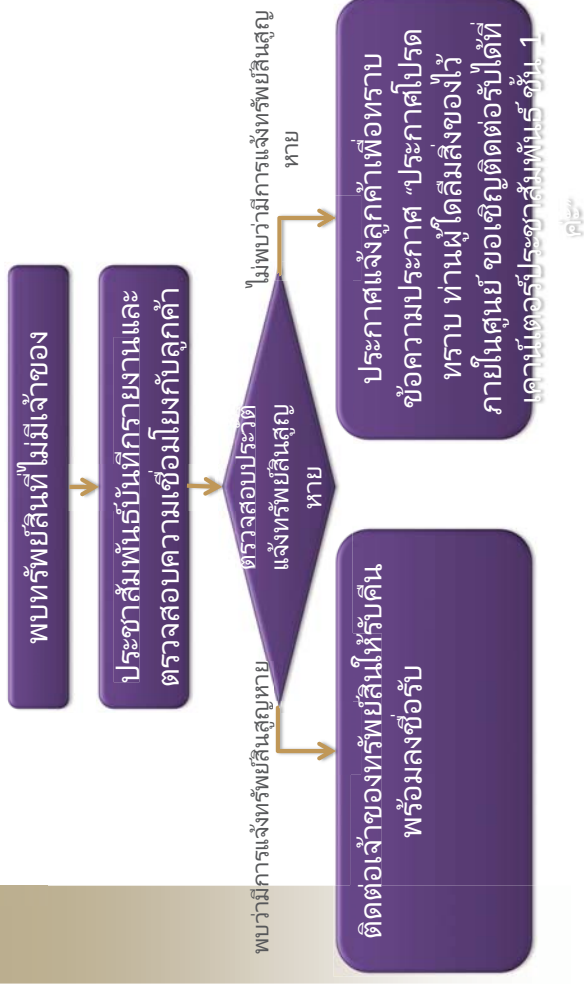

คือ

>>> ไม่มีเจ้าของ

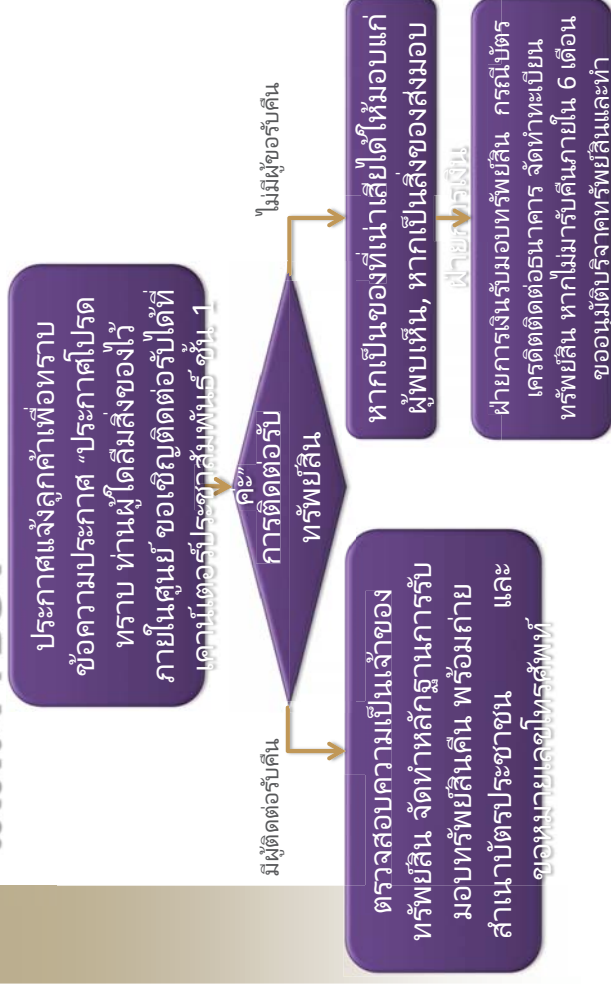

>>> พบทรัพย์สินไม่มีเจ้าของ

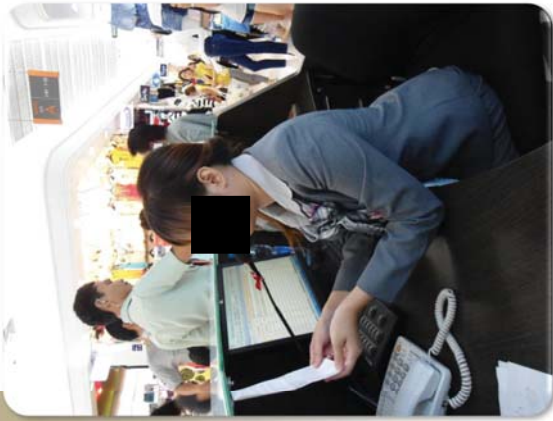

4. กรณีไม่มีหลักฐานที่สามารถติดต่อเจ้าของทรัพย์สินได้ ให้ประกาศแจ้งลูกค้าเพื่อทราบ

>>> พบทรัพย์สินไม่มีเจ้าของ

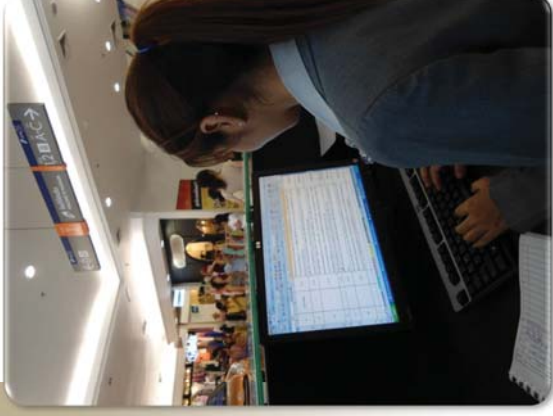

2. ตรวจสอบความเชื่อมโยงระหว่างหลักฐานกับรายงานลูกค้าที่ประสบเหตุถูกลักทรัพย์ในร้าน

>>> พบทรัพย์สินไม่มีเจ้าของ

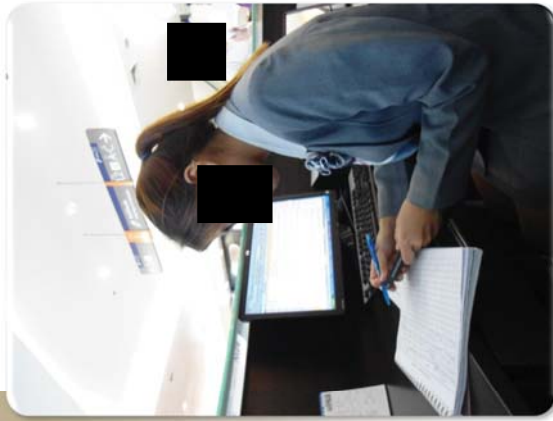

5. กรณีมีผู้มาติดต่อขอรับทรัพย์สิน ให้สอบถามข้อมูลเพื่อตรวจสอบว่าเป็นเจ้าของทรัพย์สินจริง เช่น จำนวน, สี, ขนาด, แบบ, ลักษณะ ฯลฯ จากนั้นให้ถ่ายรูปประชาชนพร้อมหมายเลขโทรศัพท์ไว้

>>> พบทรัพย์สินไม่มีเจ้าของ



3. กรณีมีหลักฐานที่สามารถติดต่อเจ้าของทรัพย์สินได้ ให้ติดต่อมารับคืนไป พร้อมลงชื่อรับ

>>> Thank You!



>>> อบรมการป้องกันอันตรายจากวัตถุต้องส

นับแต่อาคารชุดเดอะ แฟลทนี้่ม แฟชั่น มอลล์



>>> พบทรัพย์สินไม่มีเจ้าของ

6. กรณีไม่มีผู้ติดต่อขอรับ

- หากเป็นของที่เน่าเสียได้ ให้มอบให้ผู้พบเห็นไปภายในวัน
- หากเป็นสิ่งที่สามารถเก็บได้ ให้นำส่งทรัพย์สินพร้อมรายงาน มามอบให้ฝ่ายการเงินเก็บไว้

>>> ฝ่ายการเงิน

1. รับมอบทรัพย์สินที่มีผู้พบมารับเก็บรักษาไว้ ยกเว้นกรณีเป็นบัตรเครดิตให้ประสานงานธนาคาร เจ้าของบัตรเพื่อแจ้งเจ้าของบัตรทราบ
2. ทำหมายเลขติดลงบนทรัพย์สินที่เก็บได้ เพื่อความสะดวกในการค้นหา
3. ตรวจสอบรายการทรัพย์สิน กรณีประชาสัมพันธ์
4. ตรวจสอบว่ามีลูกค้ามาติดต่อขอคืนทรัพย์สิน
4. กรณีไม่มีใครมาติดต่อขอรับคืนภายใน 6 เดือน ให้ทำเอกสารขออนุมัติบริจาคทรัพย์สิน พร้อมทำหลักฐานการรับมอบด้วย

>>> ขั้นตอนการปฏิบัติเมื่อเกิดเหตุ (โทรศัพท์ข่มขู่)

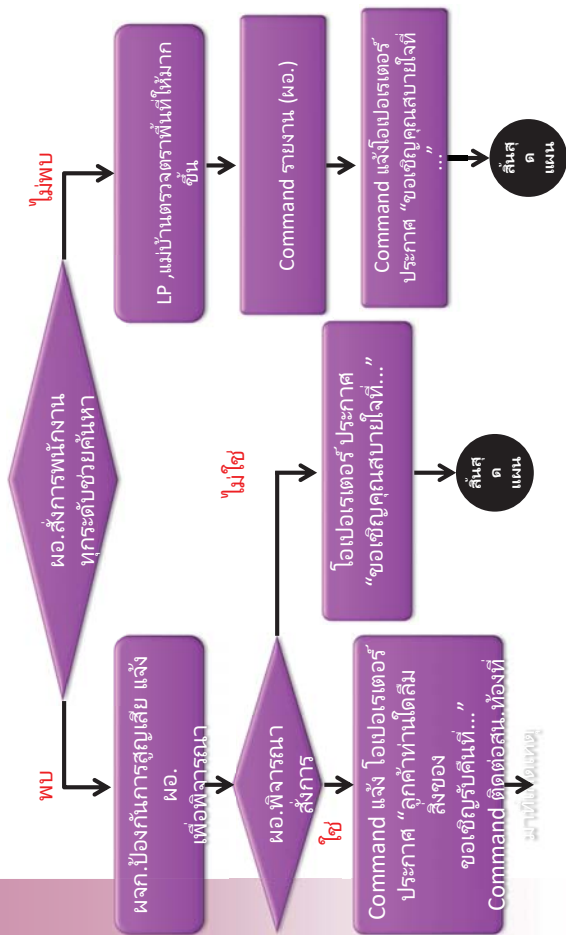

>>> ขั้นตอนการปฏิบัติเมื่อเกิดเหตุ (โทรศัพท์ข่มขู่)

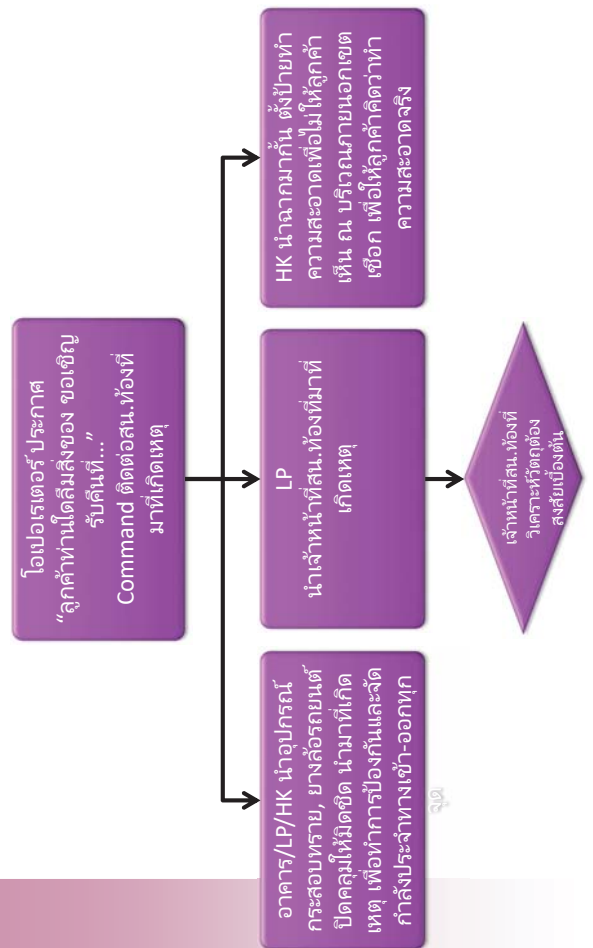

>>> Content

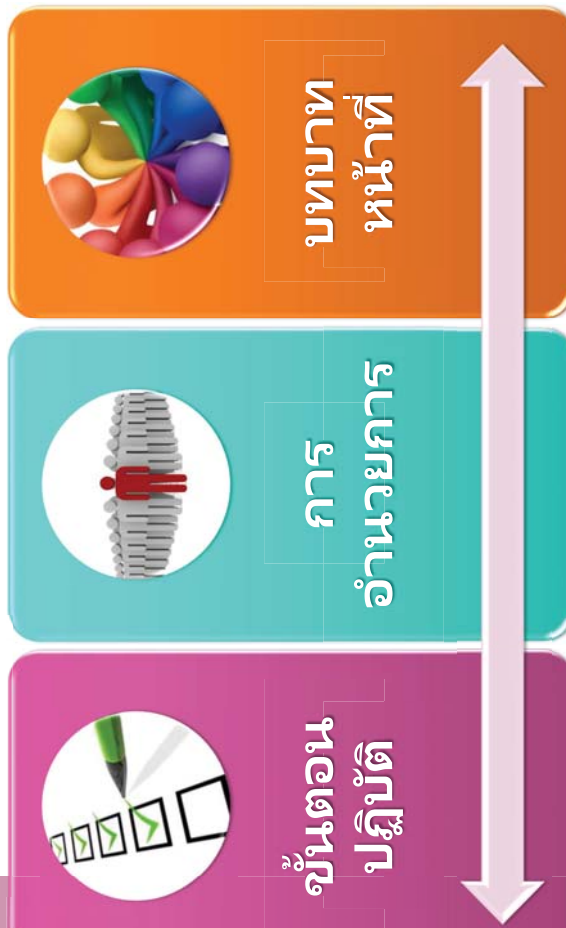

>>> ขั้นตอนการปฏิบัติเมื่อเกิดเหตุ (โทรศัพท์ข่มขู่)

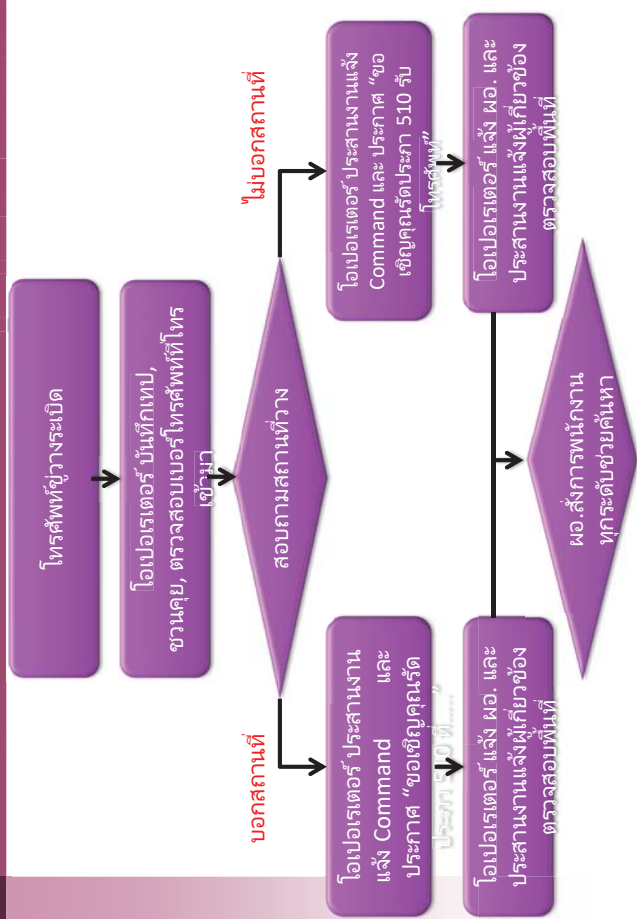

>>> ขั้นตอนการปฏิบัติเมื่อเกิดเหตุ (ตรวจสอบ)

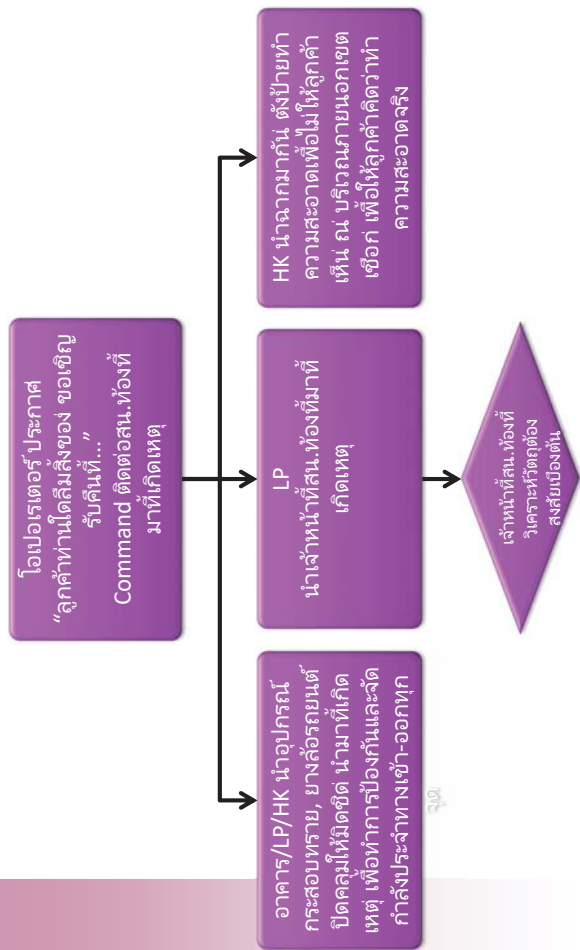

>>> ขั้นตอนการปฏิบัติเมื่อเกิดเหตุ (โทรศัพท์ข่มขู่)

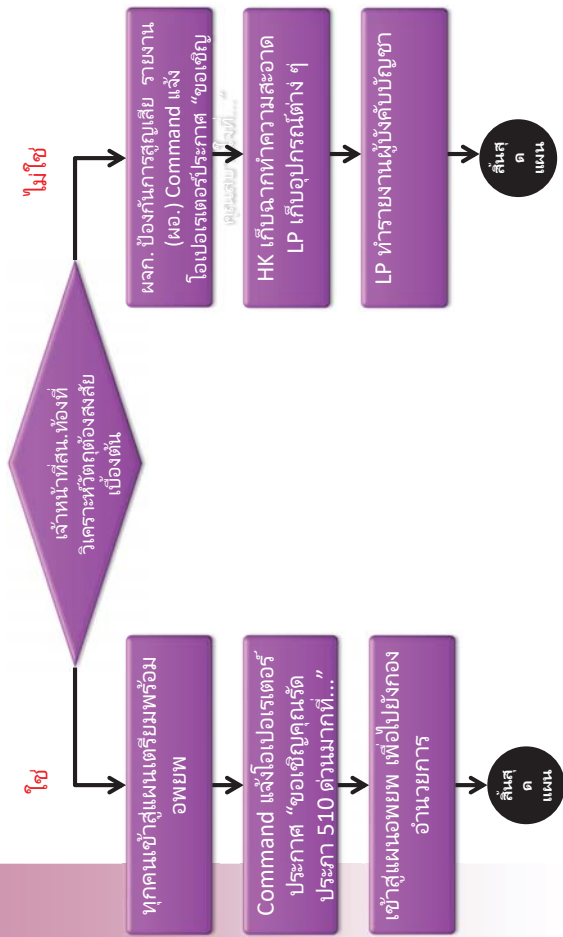

>>> ขั้นตอนการปฏิบัติเมื่อเกิดเหตุ (ตรวจสอบ)

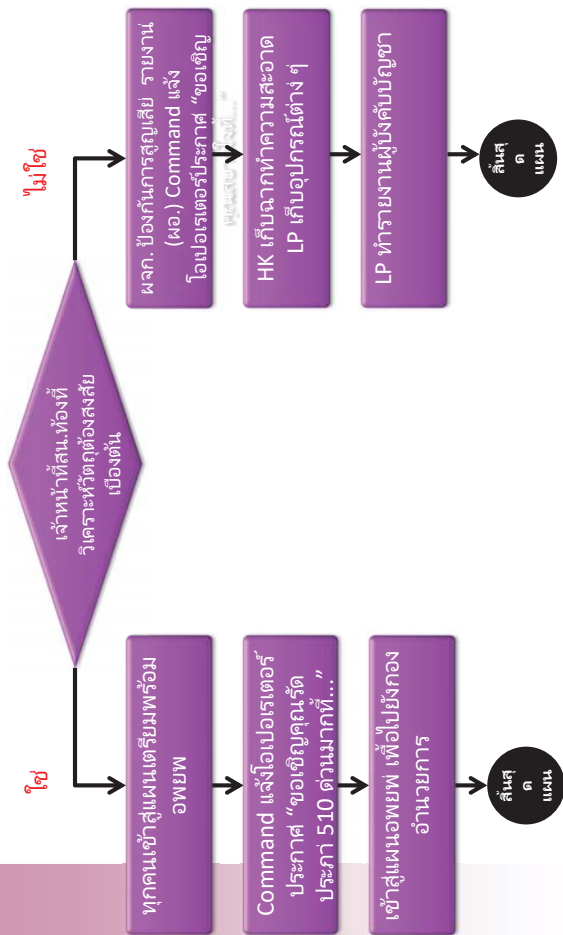

>>> ขั้นตอนการปฏิบัติเมื่อเกิดเหตุ (ตรวจสอบ)

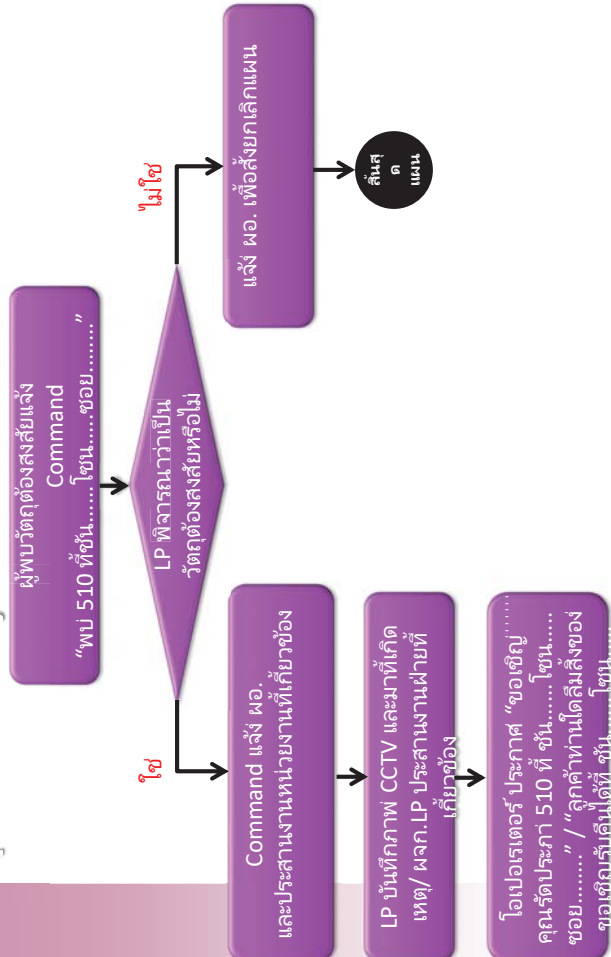

>>> บทบาทหน้าที่ความรับผิดชอบ

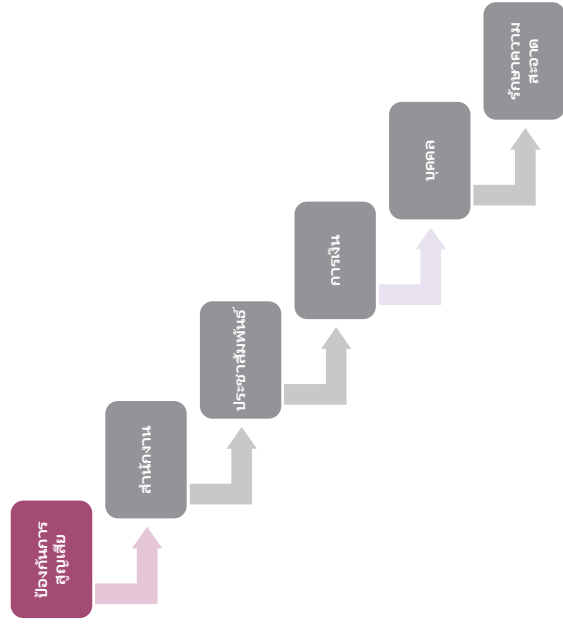

>>> การอำนวยความสะดวก

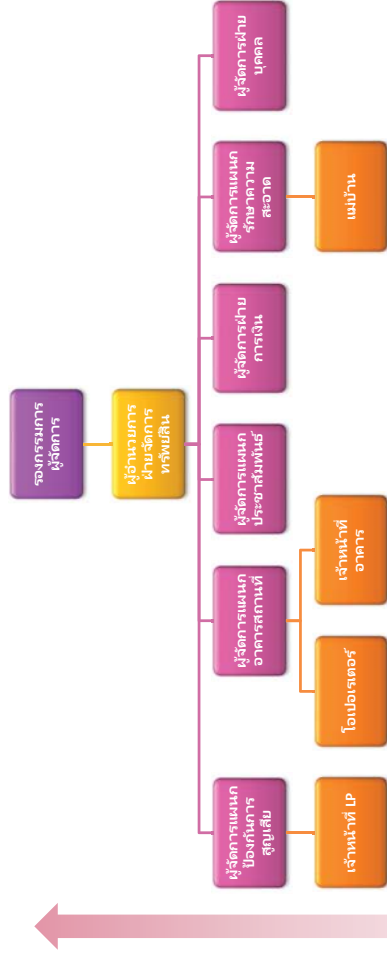

>>> ข้อความประกาศ

ท่านผู้มีอุปการคุณคะ The Platinum Fashion Mall มีนโยบายในการเพิ่มมาตรการรักษาความปลอดภัย ซึ่งได้ตั้งจุดตรวจผู้ที่เข้ามาใช้บริการภายในศูนย์บริเวณทางเข้าทุกจุด ทางศูนย์จึงใคร่ขอความร่วมมือมายังผู้ใช้บริการทุกท่าน และ ขอภัยในความไม่สะดวกมา ณ โอกาสนี้ด้วยคะ

Attention all shoppers.

In order to ensure maximum safety now The Platinum Fashion Mall increases checkpoints at every entrance. We appreciate your full co-operation and we apologize for your inconvenience. Thank You.

>>> หน้าที่ความรับผิดชอบ

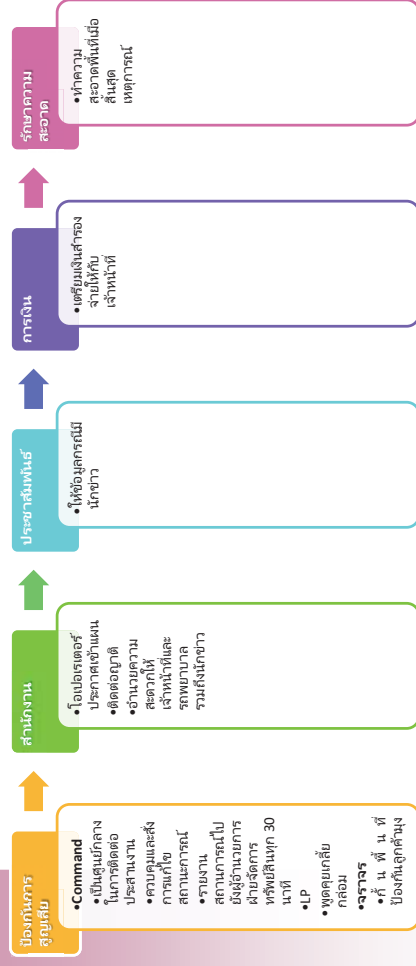

>>> **วัสดุอุปกรณ์ที่ผู้ก่อความไม่สงบนำมาใช้ประกอบเป็น
ระเบิดแสวงเครื่อง**

7. กระสอบทราย
8. กล้องกระดาด
9. ถูพลาสติกกักเก็บบรรจุน้ำยาง
10. กังก้าขทุงต้ม
11. กังดับเพลิง
12. จักรีดยาง

5. ซ้อมแผนฉุกเฉิน”วัตถุต้องสงสัย”



2. ประเภททำเป็นสะเก็ดระเบิด(Shapnel)

1. เหล็กเส้นขนาดต่าง ๆ
2. โซ่รถจักรยานยนต์ .โซ่เลื่อยยนต์
3. ลูกปืนขนาดต่าง ๆ
4. หัวตะปู ตะปูขนาดต่าง ๆ รวมถึงตะปูคอนกรีต
5. ตะปูรีเว็ต
6. จักรีดยาง
7. แผ่นเหล็ก
8. เหล็กรูปสี่เหลี่ยม

>>> วัสดุอุปกรณ์ที่ผู้ก่อความไม่สงบนำมาใช้ประกอบเป็น ระเบิดแสวงเครื่อง

1. ประเภทใช้เป็นภาชนะ(Container)
 1. ท่อเหล็กแป้น้ำ
 2. พลาสติกพีวีซี
 3. กล่องเหล็กบรรจุเครื่องมือ
 4. กล่องพลาสติกทัฟเปอร์แวร์ใส่อาหาร
 5. แกลอนน้ำมันเครื่อง
 6. ถังปุ๋ย

กระทำได้ 3 วิธี

1. ทางโทรศัพท์

2.ทางจดหมาย

3.แจ้งด้วยตนเอง

ข้อความที่ควรแจ้งแก่ เจ้าหน้าที่

1.เหตุที่เกิด.....

2.สถานที่เกิดเหตุ.....

3. เหตุการณ์โดยย่อ

.....

>>>รูปแบบการซ่อนพรางในลักษณะนำไปวางระเบิด

1. กระดาษตันไม้
2. กระสอบทราย
3. กังชยะ
4. โต๊ะหินอ่อน
5. ฝาเพดาน
6. รีมถนน

>>>รูปแบบการซ่อนพรางในลักษณะนำไปวางระเบิด

7. หลุม/บ่อ บนถนน
8. ที่ไว้ขวดเปล่า
9. พื้นดินที่มีรอยชุด
10. ท่อระบายน้ำ
11. ฝาผนัง

ข้อเตือนใจ

1.อย่าแฉ่งข่าวเท็จ

2.ข่าวที่มีความละเอียดมาก
ย่อมก่อให้เกิดประโยชน์ต่อ
การปฏิบัติงานของ
เจ้าหน้าที่มากขึ้น







>>> วันที่ ๖ ธ.ค.๔๗ อ.ระแงะ จว.นราธิวาส
ลูกที่ ๒



>>> วันที่ ๖ ธ.ค.๔๗ อ.ระแงะ จว.นราธิวาส
ลูกที่ ๒



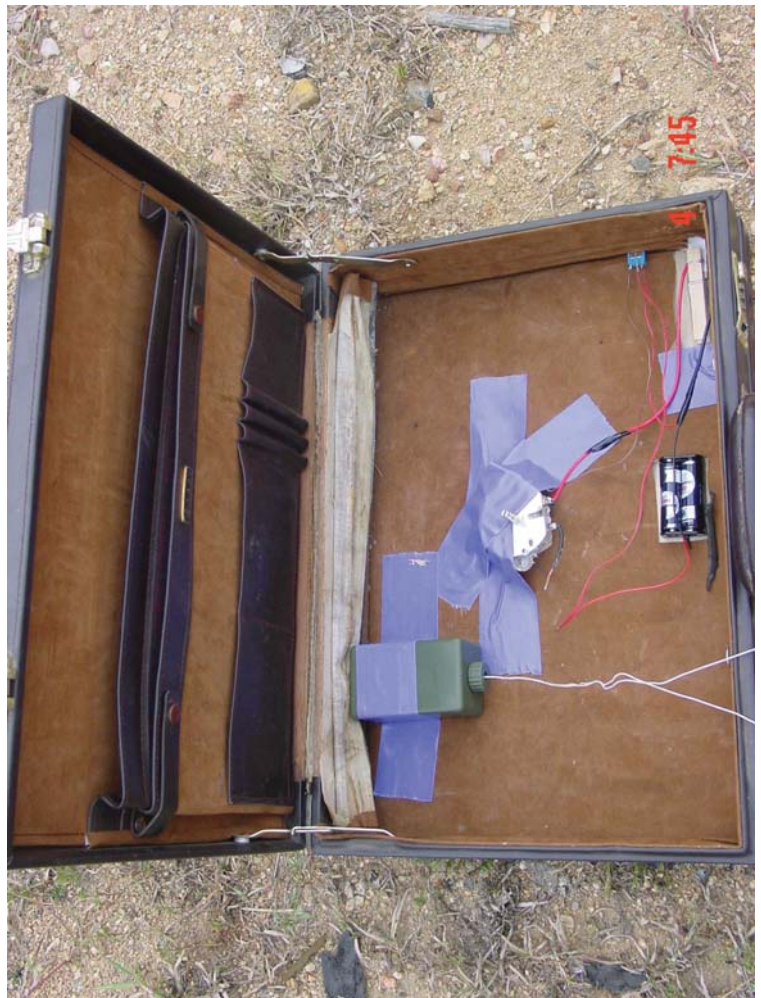

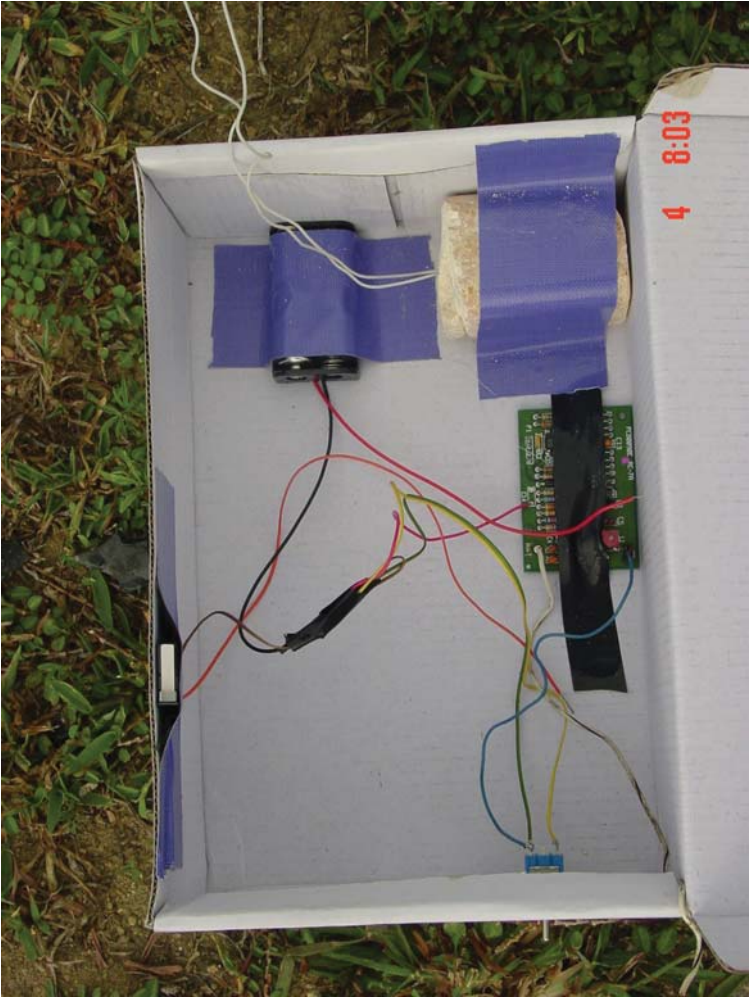

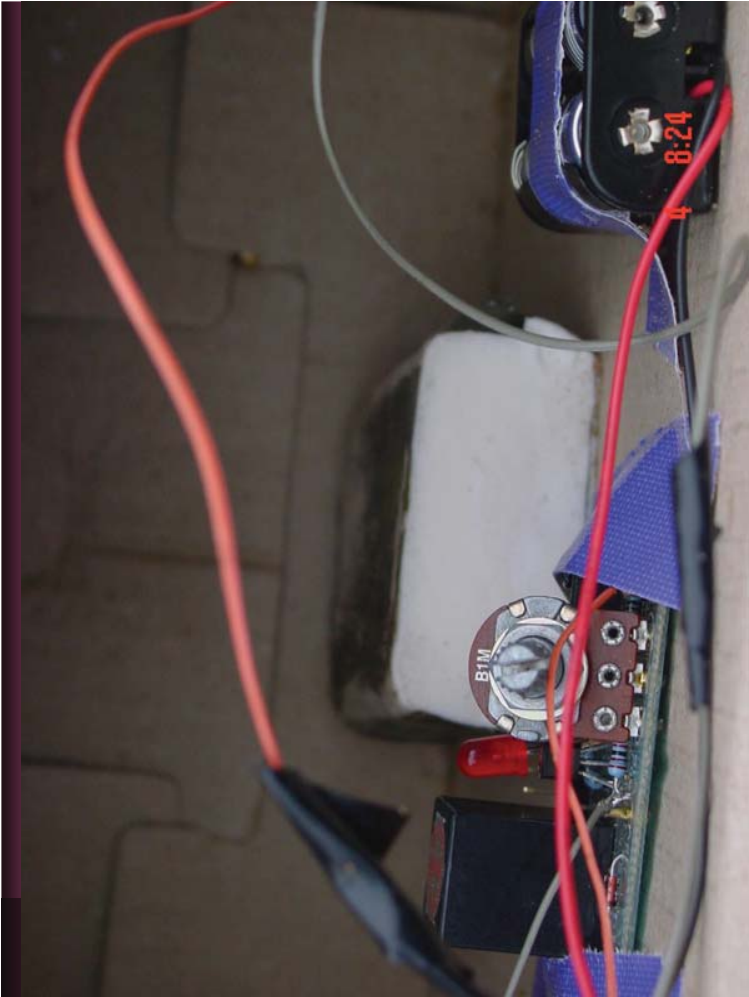

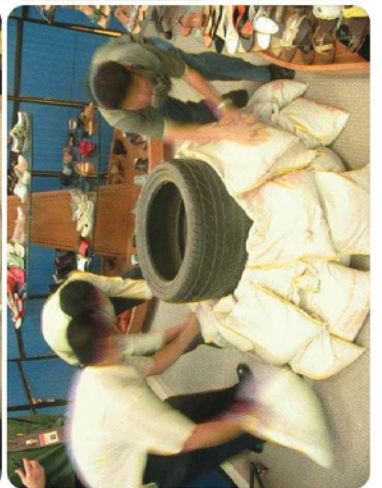

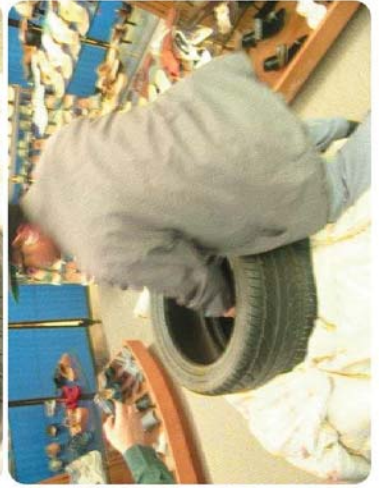

แผนฉุกเฉิน

THE PLATINUM
JURISTIC PERSON

กรณีลูกค้ากระโดดตึก

นิติบุคคลอาคารชุดเดอะ แพลทินัม แฟชั่น มอลล์



>>> แผนฉุกเฉินกรณีลูกค้ากระโดดตึก

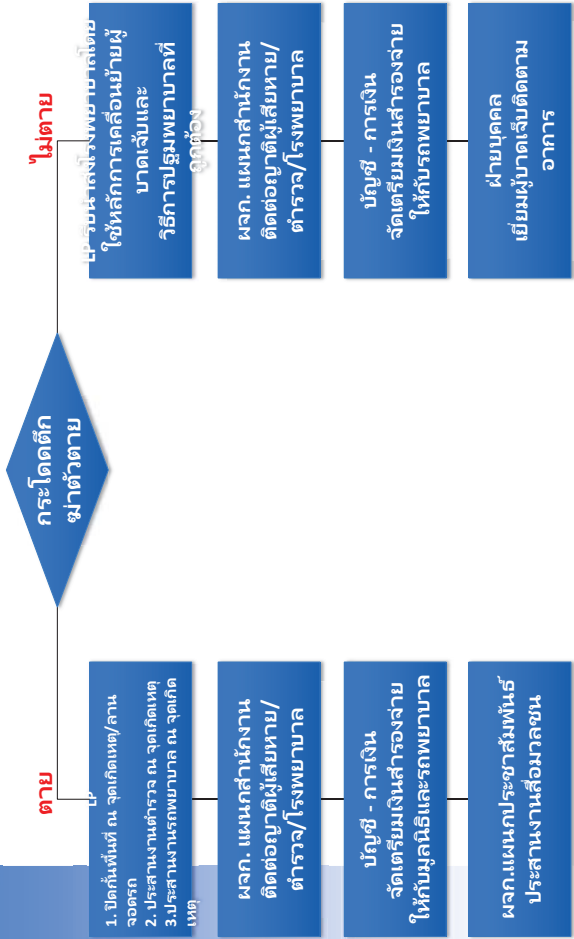

>>> แผนฉุกเฉินกรณีลูกค้ากระโดดตึก

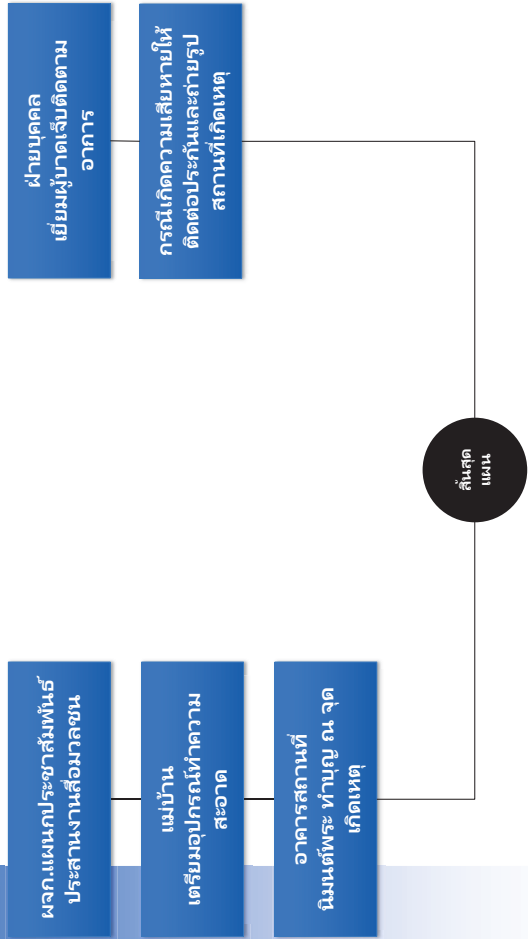

>>> Content



>>> แผนฉุกเฉินกรณีลูกค้ากระโดดตึก

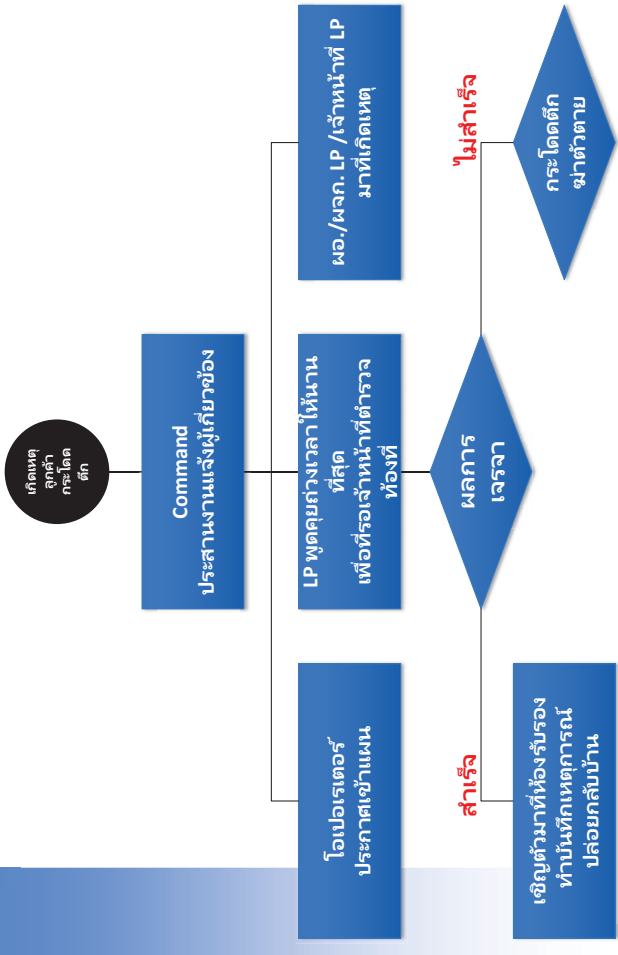

>>> บทบาทหน้าที่ความรับผิดชอบ

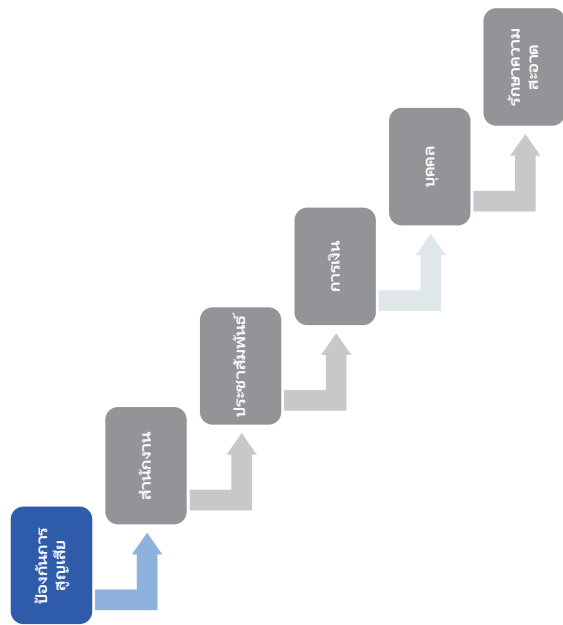

>>> การอำนวยความสะดวก

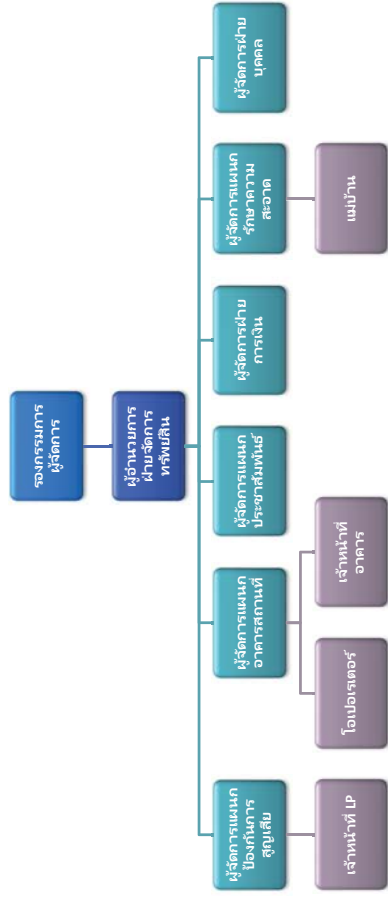

ฝ่ายป้องกันการสูญเสียบ (Door Man)

- เจ้าหน้าที่ที่สังเกตชาย/หญิง มีอาการเข้าข่ายคนเดียว ประสานงานแจ้งห้องคอมพิวเตอร์ (เบอร์โทร 179)

>>> หน้าที่ความรับผิดชอบ

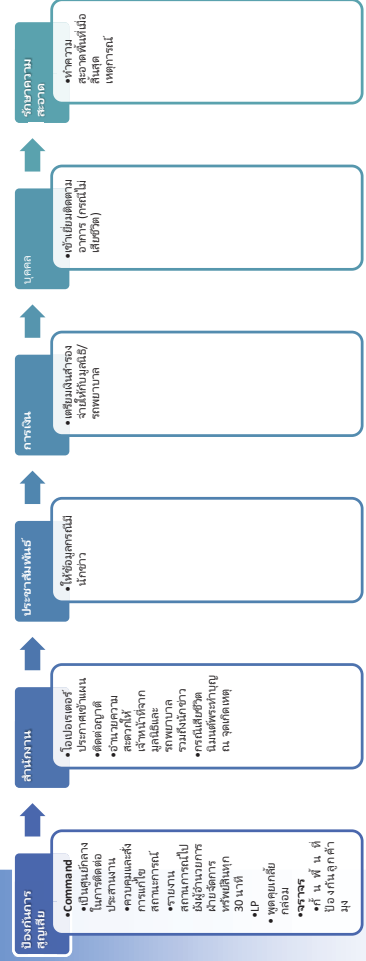



ฝ่ายป้องกันการสูญเสียมูลค่า

- เจ้าหน้าที่ LP ปิดกั้นพื้นที่ ที่เกิดเหตุห้ามไม่ให้บุคคลภายนอกที่ไม่เกี่ยวข้องเข้าไปในบริเวณพื้นที่ เด็ดขาด



ฝ่ายป้องกันการสูญเสียมูลค่า

- เจ้าหน้าที่ที่ตรวจ/LP ผู้ที่ได้รับมอบหมาย ในการเจรจาต่อรองมีความระมัดระวังและรอบคอบ เป็นมิตรจนสามารถทำให้ผู้ก่อเหตุยุติการกระทำลงได้



ฝ่ายป้องกันการสูญเสียมูลค่า (Command Room)

- แจ้ง LP ในและนอกเครื่องแบบ ไปยังที่เกิดเหตุพร้อมแจ้ง รูปพรรณสัณฐาน, เพศ, ผู้ก่อเหตุ / เสียหาย อย่างละเอียด
- โทรประสานงานตำรวจท้องที่ เพื่อวางแผนการต่อรองพลเรือนตั้งเครื่องดักฟัง
- รายงานให้ผู้บังคับบัญชาทราบ พร้อมรายงานเหตุการณ์อย่างต่อเนื่อง (ผู้จัดการฝ่ายป้องกันการสูญเสียมูลค่า/ผอ.ฝ่ายจัดการทรัพยากรบุคคล/รองกรรมการผู้จัดการ)



ฝ่ายป้องกันการสูญเสียมูลค่า

- เจ้าหน้าที่ที่ตรวจ / ผอ. ฝ่ายจัดการทรัพยากรบุคคล เข้าตรวจสอบพื้นที่ที่เกิดเหตุ และ รับฟัง รายงานจาก ผู้พบเหตุ พร้อมประเมินสถานการณ์ วางแผนการต่อรองพลเรือนตั้งเครื่องดักฟัง



ฝ่ายป้องกันการสูญเสีย

- กรณีไม่สามารถเกลี้ยกล่อมได้ ลูกค้ากระโดดตึก



ฝ่ายป้องกันการสูญเสีย

- ตำรวจ/LP ที่ได้รับมอบหมาย มีการเชิญตัวผู้ก่อเหตุมาที่ห้องรับรองและอำนาจความสะดาเป็นกันเอง และสรุปรายงานผลทุกชั้นตอนให้ผู้บังคับบัญชาทราบทันที



ฝ่ายป้องกันการสูญเสีย

- เจ้าหน้าที่ LP วิทยุแจ้งไปยัง Command Room และดำเนินการปิดกั้นพื้นที่ที่เกิดเหตุห้ามไม่ให้บุคคลภายนอก ยานพาหนะ ที่ไม่เกี่ยวข้องเข้า/ผ่านในบริเวณพื้นที่เด็ดขาด



>>> กรณีลูกค้ากระโดดตึก



ฝ่ายป้องกันการสูญเสียม

- ทำการกันพื้นที่ทั้งด้านล่างและด้านบน เพื่อไม่ให้ลูกค้าที่ผ่านไปมาเห็นพื้นที่เกิดเหตุ
- กรณีที่ลูกค้าสอบถาม ให้แจ้ง คำว่า "ซ่อม"



ฝ่ายป้องกันการสูญเสียม (Command Room)

- วิทยุแจ้ง LP ในและนอกห้องแบบ ไปรับที่เกิดเหตุพร้อมแจ้ง รูปพรรณสัณฐาน, เพศ, ภูมิลำเนา, / เสียหาย อย่างละเอียด
- โทรประสานงานตำรวจท้องที่ เพื่อตรวจสอบที่เกิดเหตุ
- โทรประสานเชอร์คนเฝ้า/รพพยาบาล เพื่อนำผู้บาดเจ็บส่งโรงพยาบาล (มีชุด/ตำรวจ)
- รายงานให้ผู้บังคับบัญชาทราบ พร้อมรายงานเหตุการณ์อย่างต่อเนื่อง (ผู้จัดการฝ่ายป้องกันการสูญเสียม/ผอ.ฝ่ายจัดการทรัพย์สิน/รองกรรมการผู้จัดการ)



ฝ่ายป้องกันการสูญเสียม

- เจ้าหน้าที่ LP ปิดกั้นพื้นที่กันคนเมงจากด้านบน



ฝ่ายป้องกันการสูญเสียม

- เจ้าหน้าที่ LP ตรวจสอบพื้นที่เกิดเหตุ และทำการบันทึกภาพไว้เป็นหลักฐาน (ในขณะตรวจสอบให้แจ้งว่าผู้บาดเจ็บยังหายใจอยู่)



ฝ่ายป้องกันการสูญเสียชีวิต

- เมื่อรถพยาบาลมาถึงพื้นที่เกิดเหตุ ทำการเคลื่อนย้ายผู้บาดเจ็บขึ้นรถ ส่งโรงพยาบาลที่ใกล้ที่สุดต่อไป (มิชชัน/ตำรวจ)
- สรุปรายงานผลทุกขั้นตอนให้ ผอ./รองกรรมการ รับทราบทันที

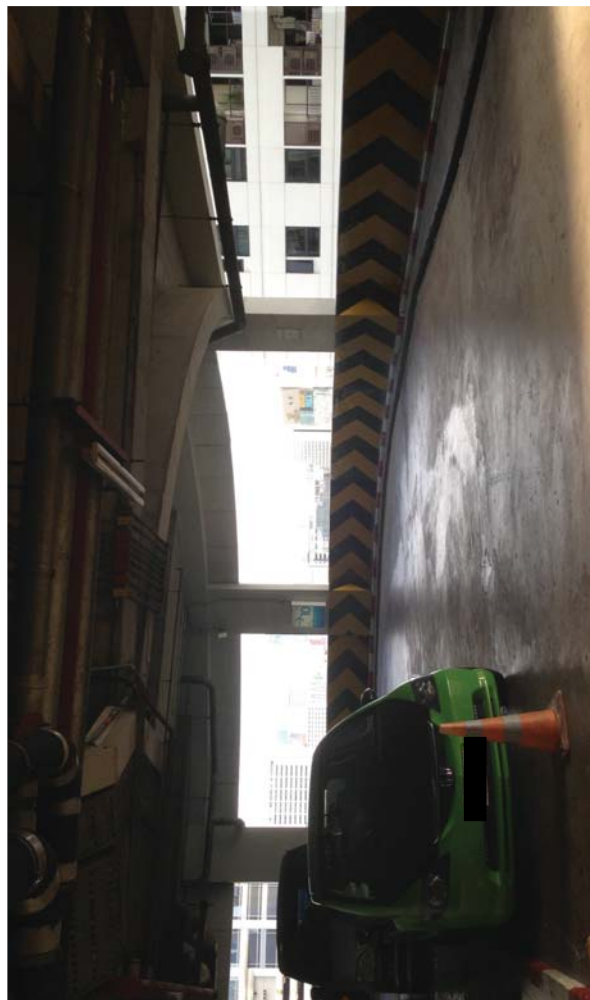

ฝ่ายป้องกันการสูญเสียชีวิต

- กรณีเกิดเหตุที่ลานจอดรถ ให้แจ้งประธานเจ้าหน้าที่ Car park ปิดกั้นพื้นที่บริเวณแลมบี้ลานจอดรถ เพื่อป้องกันเหตุอันตรายจากการมุงดู

>>> บทบาทหน้าที่ความรับผิดชอบ

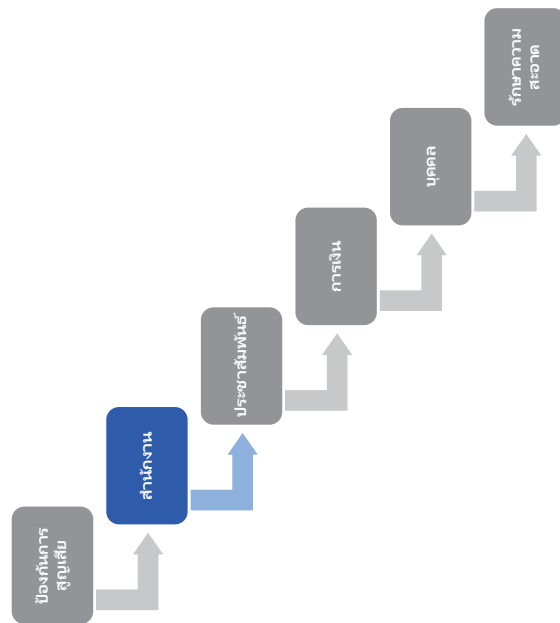

ฝ่ายป้องกันการสูญเสียชีวิต (จราจร)

- อำนวยความสะดวกจราจร โดยปิดกั้นไม่ให้รถผ่านพื้นที่เกิดเหตุ



แผนกอาคารสถานที่

- กรณีมีผู้สื่อข่าวมาทำข่าว รวบรวมและเชิญไปฟังบรรยายสรุป ณ ห้องประชุม ชั้น 11 ร่วมกับผู้จัดการแผนกประชาสัมพันธ์



ไอทีเรเตอร์

- รับแจ้งข้อมูลจาก Command Room
- ประกาศเข้าแผนแจ้งเป็นรหัสให้ IP และหน่วยงานที่เกี่ยวข้องรับทราบ
- “ขอเชิญคุณเล่นที่.....ชั้น.....คะ” 2 ครั้ง / กรณีเสียชีวิต: “ขอเชิญคุณเล่นที่.....ชั้น.....คะ” 2 ครั้ง



แผนกอาคารสถานที่

- กรณีเสียชีวิต นิมนต์พระมาทำบุญในจุดเกิดเหตุ
- จัดทำป้ายประชาสัมพันธ์ข่าวการทำบุญ โดยระบุเพียงว่ามีพระเป็นการเป็นพระเพื่อความเป็นเสรีมงคล



แผนกอาคารสถานที่

- โทรศัพท์ติดต่อญาติผู้เสียหาย (ประสานงานตำรวจ/โรงพยาบาล)



แผนกประชาสัมพันธ์

- ร่วมกับผู้จัดการแผนกอาคารสถานที่รวบรวมผู้สื่อข่าวไปปรับปรุงประชุมสรุปที่ห้องประชุม ชั้น 11
- รวบรวมข้อมูลเกี่ยวกับผู้สื่อข่าว (สังกัด/รายการ)
- ติดตามการนำเสนอ

>>> บทบาทหน้าที่ความรับผิดชอบ

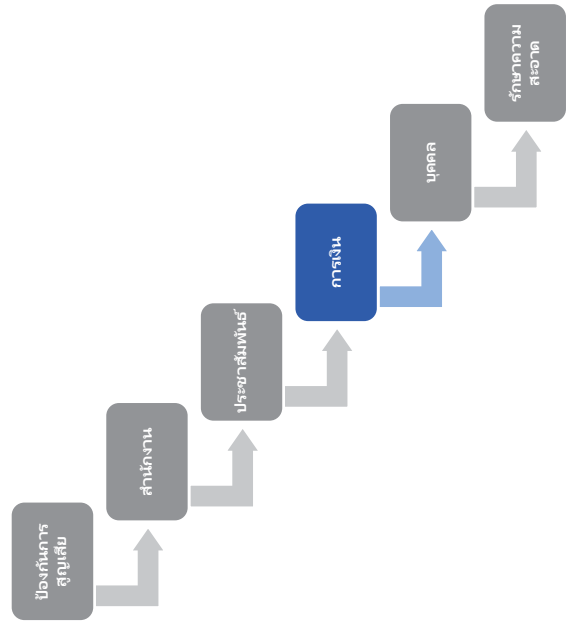

CHAZ | INSURANCE BROKERS

Eye on the Future
 Generations of trust.
 Moving forward with a modern vision.

English ไทย

Services

Contact
 Our Service Team
 +66 (0) 2861 6522
 info@chazinsure.com
 +66 (0) 7636 0810

แผนกอาคารสถานที่

- ประสานงานบริษัทประกันภัย กรณีเกิดความเสียหายกับอุปกรณ์/ทรัพย์สินของอาคาร

>>> บทบาทหน้าที่ความรับผิดชอบ

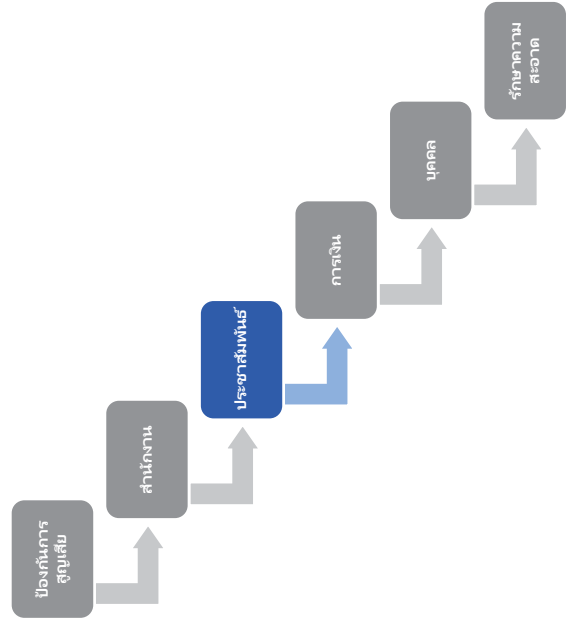



ฝ่ายบุคคล

- เข้าเยี่ยมผู้ป่วยติดตามอาการ (กรณีไม่เสียชีวิต)



ฝ่ายการเงิน

- เตรียมเงินสำหรับจ่ายค่าธรรมเนียม/มูลนิธิปอเต็กตึ๊ง/ผู้สื่อข่าว
- บันทึกรายละเอียดการจ่ายเงินต่าง ๆ

>>> บทบาทหน้าที่ความรับผิดชอบ

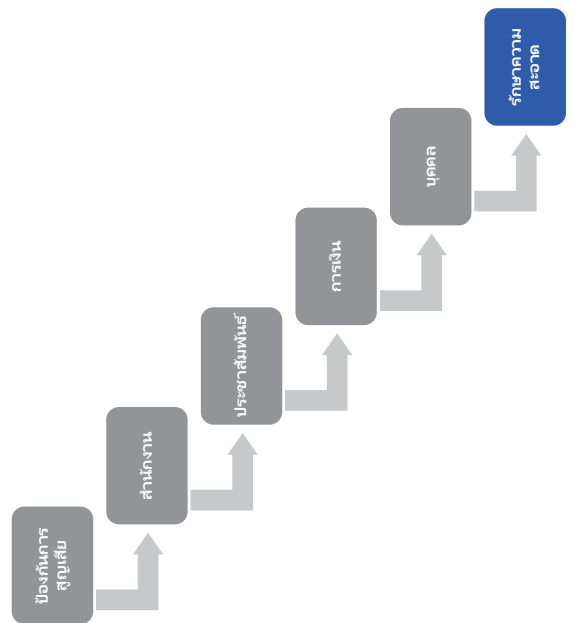

>>> บทบาทหน้าที่ความรับผิดชอบ

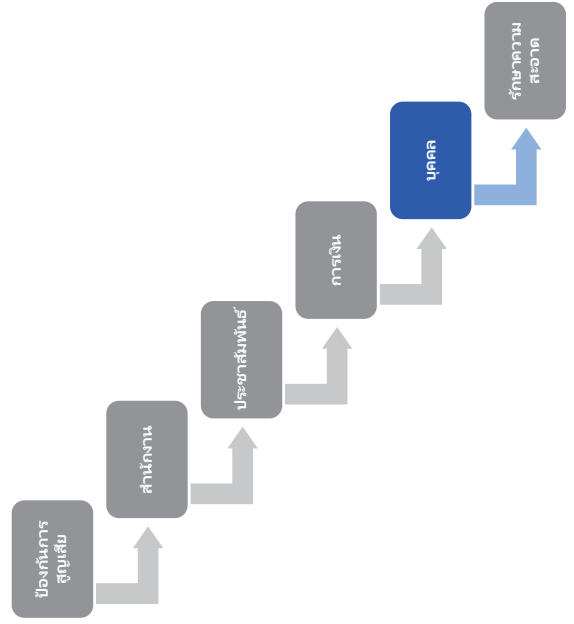

แผนฉุกเฉินการป้องกันแก๊สรั่วจาก รถยนต์

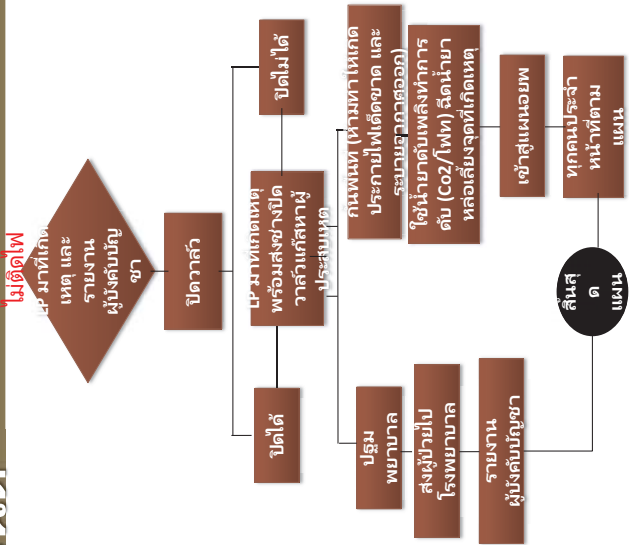

>>> การอำนวยความสะดวกตามแผน

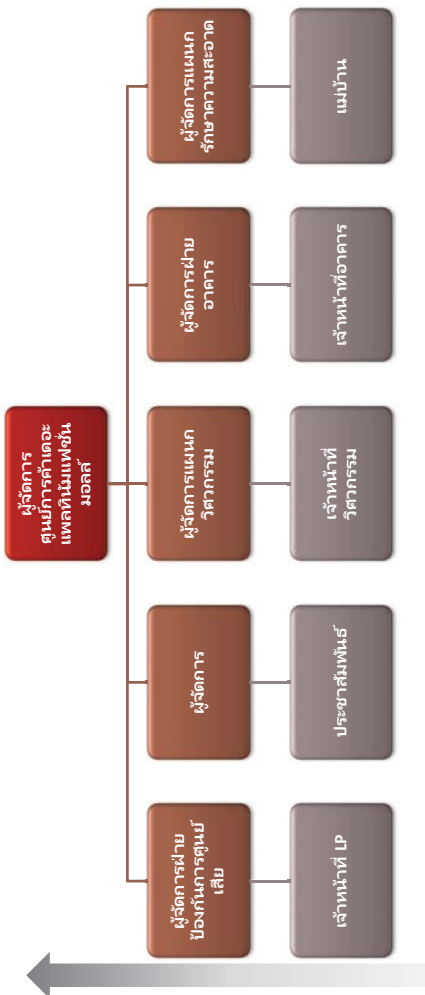

>>> แผนฉุกเฉินการป้องกันแก๊สรั่วจาก รถยนต์



>>> แผนฉุกเฉินการป้องกันแก๊สรั่วจาก รถยนต์

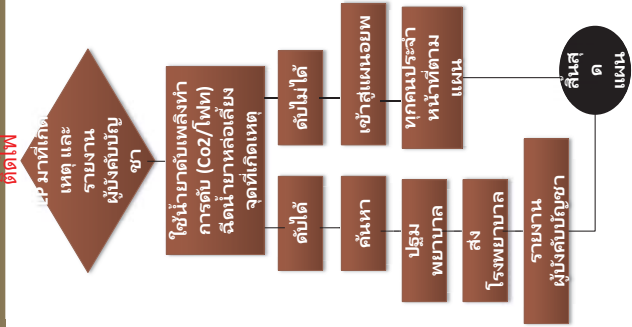



เจ้าหน้าที่ พบเหตุการณ์การแจ้งเหตุ และกระจายข่าว

- การควบคุมอารมณ์ของผู้พบเหตุการณ์แรก ต้องไม่ตื่นตระหนก หรือโวยวาย
- แจ้งเหตุไปยัง Command Room เบอร์โทร. 02-121-8000 ต่อ 179 โดยเร็วที่สุด แจ้งสถานที่ที่เกิดเหตุ ชั้น โซน ซอย



ฝ่ายป้องกันและการสูญเสีย (Command Room)

- ประสานทีมดับเพลิงขั้นต้น/Fire Alarm /ทีมวิศวกรรม ตรวจสอบจุดเกิดเหตุ พร้อมอุปกรณ์ป้องกันอัคคีภัยขั้นต้น
- แจ้งประชาสัมพันธ์ประกาศเข้าแผนฉุกเฉินพรณินทร์

>>> หน้าที่ความรับผิดชอบ

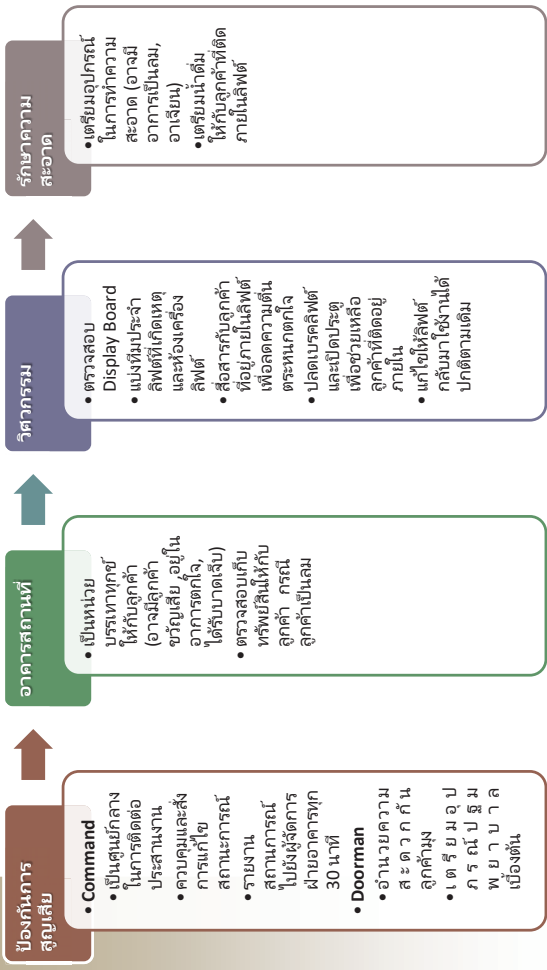

>>> บทบาทหน้าที่ความรับผิดชอบ

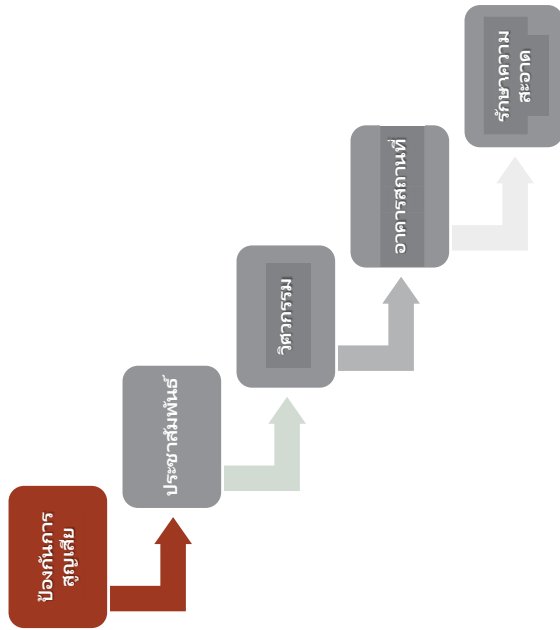



ฝ่ายป้องกันการสูญเสียชีวิต

- ทีมดับเพลิงชั้นต้น หรือ LP ช่วยลากสายน้ำจากตู้ดับเพลิงพร้อมใช้น้ำ



ฝ่ายป้องกันการสูญเสียชีวิต

- ปิดกั้นพื้นที่ ป้องกันการบาดเจ็บหรือบุคคลภายนอกเข้าพื้นที่ ที่เกิดเหตุ
- หากมีลูกค้าเห็น และสอบถามให้แจ้งว่า “ซ้อม”



ฝ่ายป้องกันการสูญเสียชีวิต (ทีมดับเพลิงชั้นต้น)

- ก่อนฉีดน้ำดับเพลิง เจ้าหน้าที่ทำการค้นหาผู้ประสบภัยภายในที่เกิดเหตุก่อน หากพบนำออกมาปฐมพยาบาลภายนอก



ฝ่ายป้องกันการสูญเสียชีวิต (ทีมดับเพลิงชั้นต้น)

- เมื่อทราบเหตุฉุกเฉินทันที ทีมดับเพลิงชั้นต้น น้ำดับเพลิงไประงับเหตุทันที



ฝ่ายป้องกันการสูญเสียม (ทีมดับเพลิงชั้นต้น)

- รายงานผลการปฏิบัติงาน และสภาพการณ์ที่เกิดเหตุให้ผู้จัดการ ทราบ



ฝ่ายป้องกันการสูญเสียม (ทีมดับเพลิงชั้นต้น)

- ทีมสนับสนุนที่เกิดเหตุ พร้อมเครื่องดับเพลิง

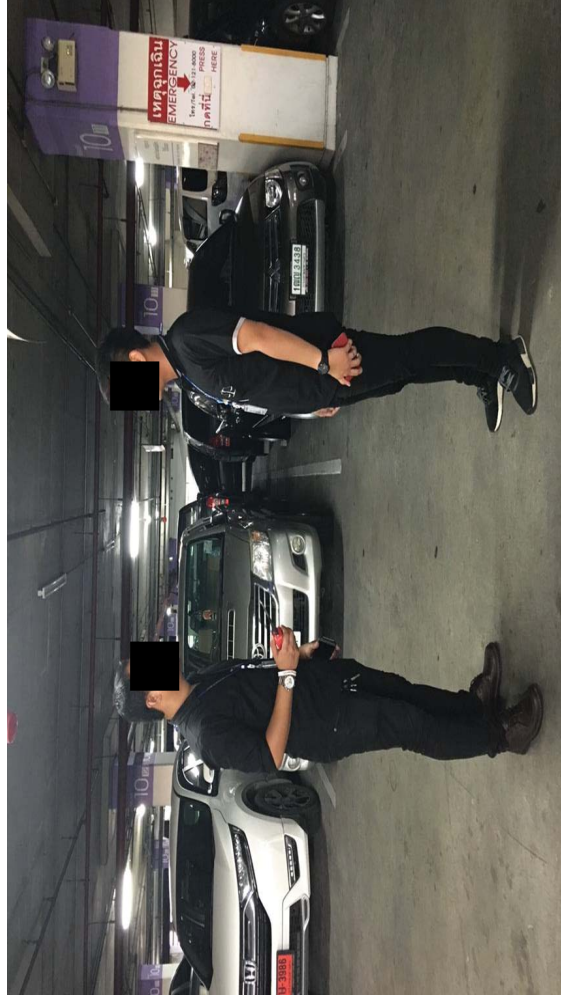

ฝ่ายป้องกันการสูญเสียม

- ผู้จัดการฝ่าย LP รายงานผลการปฏิบัติงาน และสภาพการณ์ที่เกิดเหตุ
- ผู้อำนวยการดับเพลิง (ผ.อ.ทรัพย์สิน) Fireman ,LP,วิศวกร รปบที่ยังที่เกิดเหตุเพื่ออำนวยความสะดวกเข้าแผนฉุกเฉิน



ฝ่ายป้องกันการสูญเสียม (ทีมดับเพลิงชั้นต้น)

- เมื่อดับเพลิงไม่ได้ ต้องมีการปิดประตูป้องกันออกซิเจนเข้าและควันออก(กรณีถ้ามีประตู)



ฝ่ายป้องกันการสูญเสียชีวิต (Fire Man)

- เข้าดับเพลิงในที่เกิดเหตุ และตรวจค้นหา ผู้ติดค้างอยู่ภายในอาคารหากพบนำออกมาปฐมพยาบาลภายนอก



ฝ่ายป้องกันการสูญเสียชีวิต (Fire Man)

- Fire Leader , Fireman มาถึงที่เกิดเหตุ พร้อมชุด BA "ไฟฉาย เชือกไคไลน์" รับทราบ ข้อมูลบริเวณจุดที่เกิดเหตุ จากทีมดับเพลิงชั้นต้น จากนั้นเข้าทำการดับเพลิงชั้นต้น ด้วย ถังดับเพลิง หรือสายฉีด



ฝ่ายป้องกันการสูญเสียชีวิต (Fire Man)

- Fire Leader นำทีมรายงานผู้อำนวยการดับเพลิงว่าเพลิงสงบ

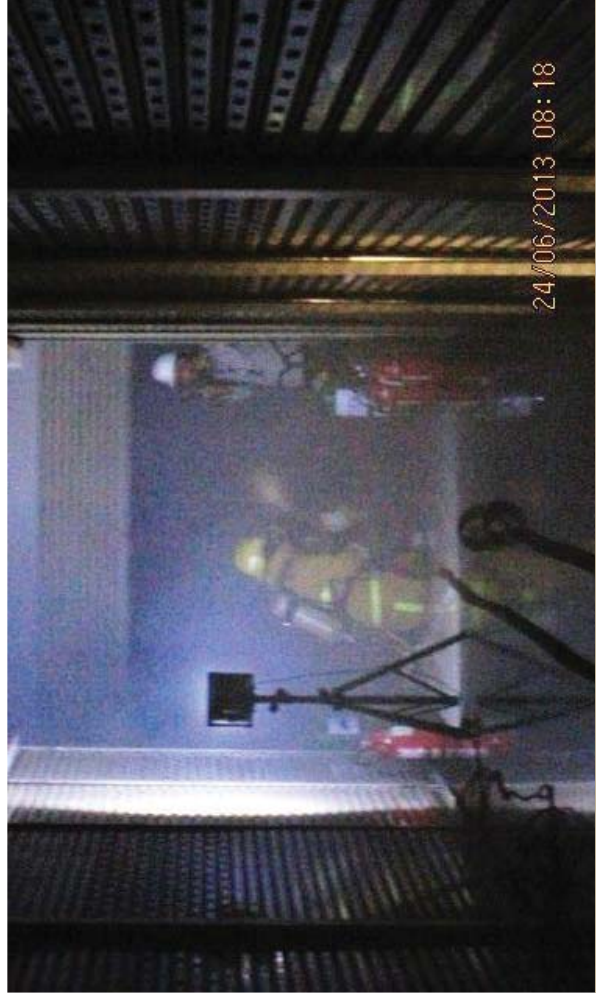

ฝ่ายป้องกันการสูญเสียชีวิต (Fire Man)

- Fire Leader มีการควบคุมสั่งการ และมีการควบคุมการติดต่อลูกหลาน
- รายงานและประสานงานบริเวณที่เกิดเหตุกับ ผอ.ดับเพลิง/กองอำนาจการ ว่าไม่สามารถดับเพลิงได้



ประชาสัมพันธ์

- ประกาศใช้แผนอพยพ ขอเชิญคุณพระจันทร์
- ประกาศขอออกใบต่อลูกค้าและปิดการจำหน่าย
- รายงานฝ่ายบริหารและหน่วยงานที่เกี่ยวข้อง

>>> ข้อความประกาศ เพลิงไหม้ไม่รุนแรง

ขอภัยค่ะ

ขอเชิญคุณพระจันทร์ ขอเชิญคุณพระจันทร์ พบคุณ

เซีย

ที่ห้องชั้น.....โซน.....ในเวลานี้ด้วยค่ะ ขอขอบคุณ

ค่ะ

(ประกาศ 2 ครั้ง)

(ความหมาย :

-ขณะนี้เกิดเพลิงไหม้ชั้นที่ห้องชั้นโซน

... ๑ ๒ ๓ ๔ ๕ ๖ ๗ ๘ ๙ ๑๐



>>> บทบาทหน้าที่ความรับผิดชอบ

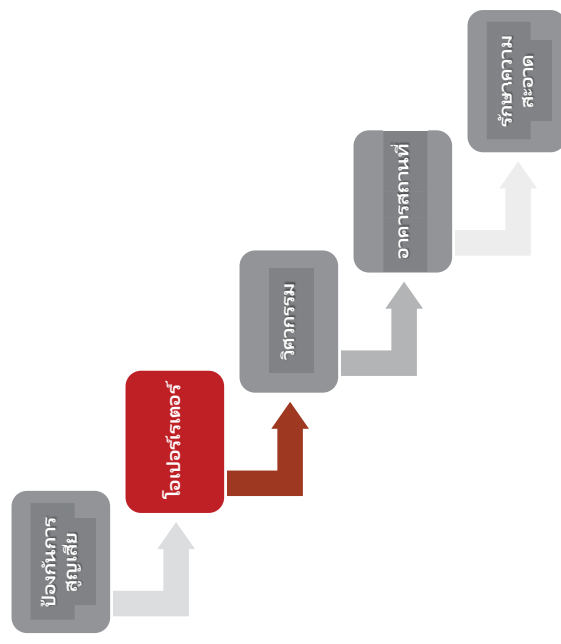



ฝ่ายวิศวกรรม

- ตรวจสอบว่ามีเหตุไฟฟ้าหรือไม่ หากมีดำเนินการตามแผนที่ตั้ง



ฝ่ายวิศวกรรม (ห้องควบคุม)

- ตรวจสอบว่ามีเหตุไฟฟ้าหรือไม่ และมีบุคคลติดภายในลิฟต์หรือไม่
- กรณีประกาศเสียงตามสายภายในศูนย์แจ้งเตือน ให้แจ้งเครื่องเสียงให้ดังที่สุด
- ตรวจสอบไฟฟ้าตัดไฟทั้งหมดหลังสัญญาณเสียงอพยพดังแล้ว 1 นาที

>>> บทบาทหน้าที่ความรับผิดชอบ

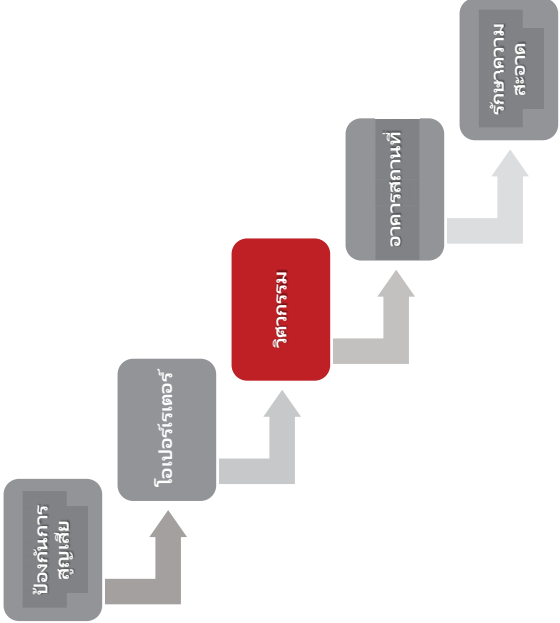

ฝ่ายวิศวกรรม

- ตรวจสอบไปยังที่เกิดเหตุพร้อมตัดไฟ ที่จุดเกิดเหตุ

>>> กองอำนวยการ

นับแต่บุคลากรชุดเดอะ แพลทินัม แฟชั่น มอลส์



>>> เตรียมตั้งกองอำนวยการ

ลงไปยังกองอำนวยการ เมื่อได้ยินประกาศ

ขออภัยค่ะ

ขอเชิญคุณพระจันทร์ ขอเชิญคุณพระจันทร์ พบคุณเขี้ยว
ที่ห้องชั้น.....โซน.....ในเวลานี้ด้วยค่ะ ขอขอบคุณค่ะ
(ประกาศ 2 ครั้ง)

(ความหมาย :

-ขณะนี้เกิดเพลิงไหม้ชั้นต้น ที่ห้องชั้น.....โซน.....

-ขอให้เจ้าหน้าที่ ที่เกี่ยวข้องเข้าตรวจสอบ

-ทีมเฉพาะกิจไปตั้งจุดกองอำนวยการ)



ฝ่ายวิศวกรรม

- ช่างประจำห้องควบคุมเครื่องปั่นไฟฟ้าสำรอง, FIRE PUMP

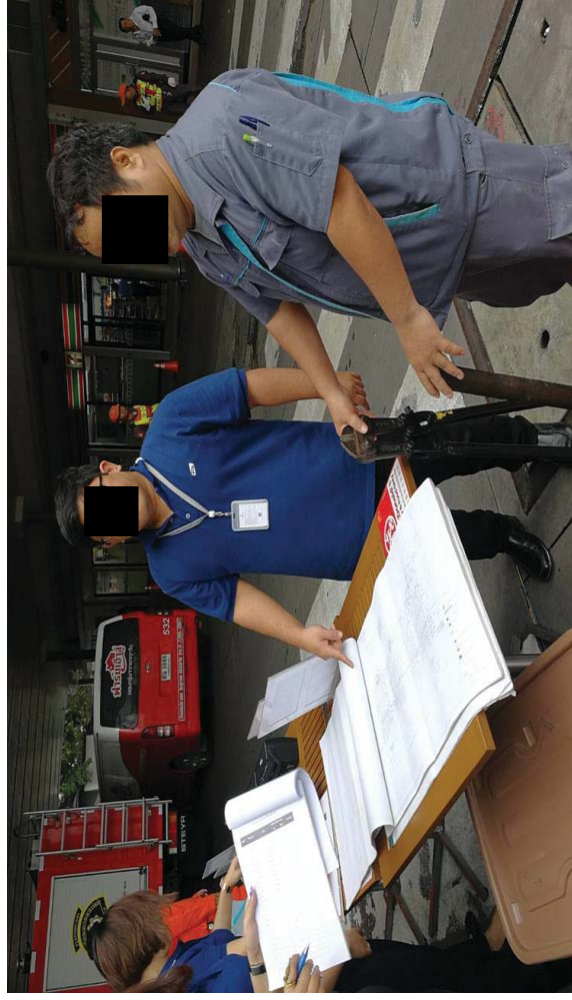

ฝ่ายวิศวกรรม (กองอำนวยการ)

- เตรียมแปลอาคารทั้งแปลระบบไฟฟ้าหรือการตกแต่ภายใน ผังอาคาร
- จัดเตรียมเครื่องปั่นไฟฟ้าสำรอง และ อุปกรณ์ในการทำลายสิ่งกีดขวาง เช่น ค้อน เครื่องเจาะ
- เครื่องขยายเสียง เช่น โทรโข่ง ลำโพง ไมโครโฟน สำหรับประชาสัมพันธ์บริเวณหน้ากอง
อำนวยการ



ทีมทะเบียนจุดรวมพล

- ควบคุมผู้อพยพตั้งแถวเป็นระเบียบ และไม่ส่งเสียงดัง (ผู้อพยพเข้าแถวตามชั้น โดยมีธงชั้นกำกับ)



ผู้อำนวยการดับเพลิง

- ควบคุม รายงานสถานการณ์ได้เบบเพลิง
- ประชุมเพื่อวางแผนในการปฏิบัติในพื้นที่



ทีมประชาสัมพันธ์

- จัดเตรียมโทรศัพท์มือถือ (อย่างน้อย 2 เครื่อง) และเบอร์ติดต่อทั้งภายใน ภายนอก
- แจกเหตุไปยังส่วนราชการ ตำรวจท้องที่, ดับเพลิง, เขตราชเทวี, จส 100, โรงพยาบาล
- จัดเตรียมวิทยุรับฟัง จส.100 และร่วมด้วยช่วยกัน (วิทยุอย่างน้อย 2 เครื่อง) เพื่อฟังข่าวเหตุการณ์
- รายงานฝ่ายบริหารถึงการใช้แผนอพยพ และแจ้งหมายเลขต่อฝ่ายบริหาร เพื่อติดต่อกลับมา



ทีมทะเบียนจุดรวมพล

- ตรวจสอบยอดผู้อพยพ และลงทะเบียนผู้อพยพ
- การรวบรวมรายชื่อของแต่ละแผนกต่างๆถูกต้อง และรวดเร็ว
- รายงานผู้สูญเสียกับผู้อำนวยความสะดวก



ทีมบรรเทาทุกข์

- ดูแลผู้อพยพ บริการอาหารและน้ำดื่ม (ของผู้อพยพและเจ้าหน้าที่ดับเพลิง)



ทีมประสานงานบุคคลภายนอก นำทางส่วนราชการ

- เจ้าหน้าที่พาตำรวจดับเพลิงไปยังที่เกิดเหตุ
- เจ้าหน้าที่พาตำรวจดับเพลิงไปยัง แหล่งน้ำ หั้วรับน้ำดับเพลิง



ทีมปฐมพยาบาล

- จัดเตรียมอุปกรณ์ปฐมพยาบาลเบื้องต้น ดูแลผู้ได้รับบาดเจ็บจากการปฐมพยาบาลเบื้องต้น
- จัดทำทะเบียนและแยกประเภท ผู้เสียชีวิต(ป้ายสีดำ) ผู้บาดเจ็บหนัก(ป้ายแดง) ผู้บาดเจ็บเบา(ป้ายเหลือง) ผู้บาดเจ็บเล็กน้อย(ป้ายเขียว) และจัดรถพยาบาลเพื่อส่งตัวผู้เสียชีวิตหรือ ผู้บาดเจ็บ
- รายงานรายชื่อผู้ประสบภัยไปยังฝ่ายทะเบียนหรือผอ.ดับเพลิง



อาสาสมัคร

- เจ้าหน้าที่อาสาสมัคร อำนาจความสะอาด ดูแล การจราจรบริเวณอาคาร ห้ามไม่ให้รถติดบริเวณด้านหน้าอาคาร และกันบุคคลภายนอกที่จะเข้ามาสำรวจเป็นเมืองอาชีพ หรือ มามุงดู



ห้ามเฉพาะกิจ

- ปิดบันไดเลื่อน
- ห้ามผู้อพยพใช้ลิฟต์



ห้ามค้นหา

- มีการใช้ไฟฉายส่องเส้นทางเดิน ให้กับผู้อพยพ



ฝ่ายบัญชีและการเงิน

- จัดเตรียมเงินสดสำรอง และเตรียมประสานงานในใกล้เคียงเพื่อขอเงินสดมาสำรอง
- เตรียมเอกสารการเบิกจ่ายเงิน ผู้มีอำนาจเบิกคือผู้อำนวยการดับเพลิงหรือผู้รับมอบอำนาจเบิกแทนเท่านั้น
- ทำบัญชีค่าใช้จ่ายที่เกิดขึ้น ตรวจสอบการเบิกจ่ายเงิน ระหว่างเกิดเหตุ



ทีมอพยพ

- เริ่มอพยพออกตามทางหนีไฟเพื่อไปยังกองอำนาจการ
- ไม่พูดคุย หยอกล้อ หรือส่งเสียงดัง "ไม่รีบลงบันไดหนีไฟ"
- กรณีมีเอกสารสำคัญของแผนกให้ขนย้ายเอกสารใส่ถุงดำ อพยพมาด้วย



ทีมค้นหา

- ทีมค้นหาเริ่มทำการตรวจค้นทุกห้อง (ภายใน 30 วินาที หลังประกาศฉุกเฉินพระจันทร์แดง)
- ทำเครื่องหมายกากบาท (X) หน้าห้องที่ตรวจค้นแล้ว
- เตรียมอุปกรณ์ปฐมพยาบาล เพื่อดูแลผู้อพยพในกรณีมีผู้อพยพเป็นลมระหว่างทางหนีไฟ

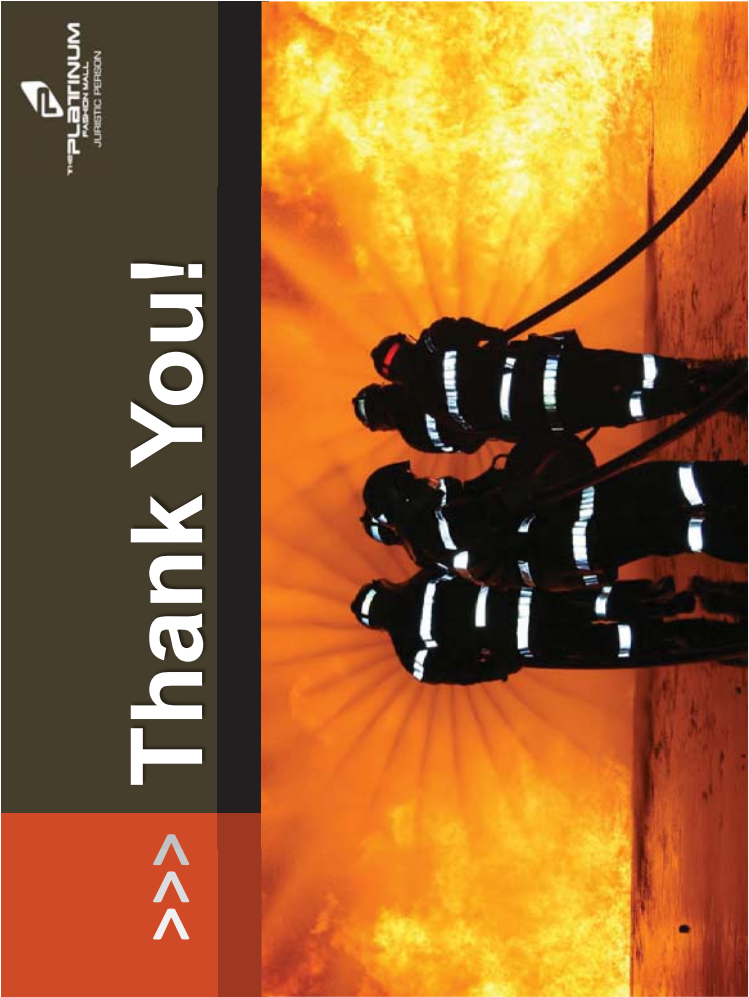

ทีม เคลื่อนย้ายเอกสารสำคัญ

- เคลื่อนย้ายเอกสารโดยการใส่ถุงดำมัดปากถุงด้วยเชือกสีตามลำดับความสำคัญ
- เอกสารสำคัญมาก (เชือกสีแดง), ปานกลาง(เชือกสีเหลือง) , น้อย (เชือกสีเขียว)



>>> หน้าที่มีความรับผิดชอบ

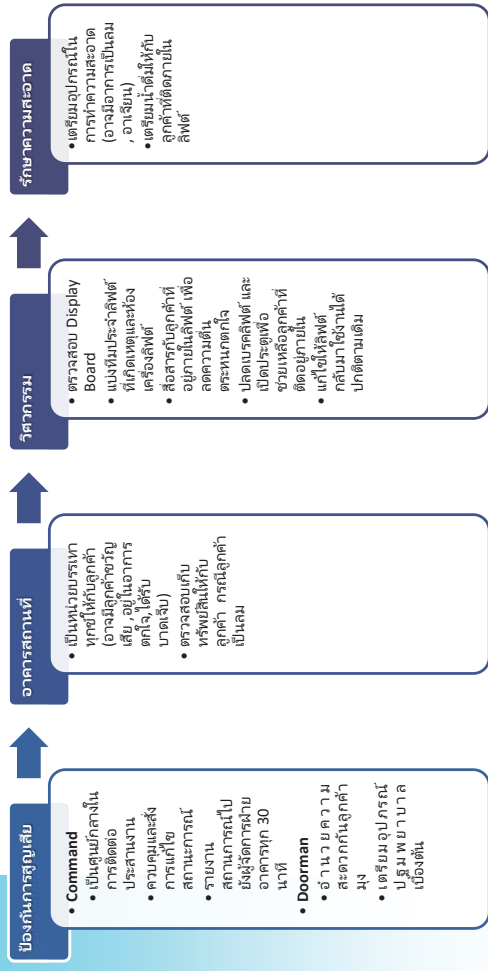

>>> บทบาทหน้าที่ความรับผิดชอบ

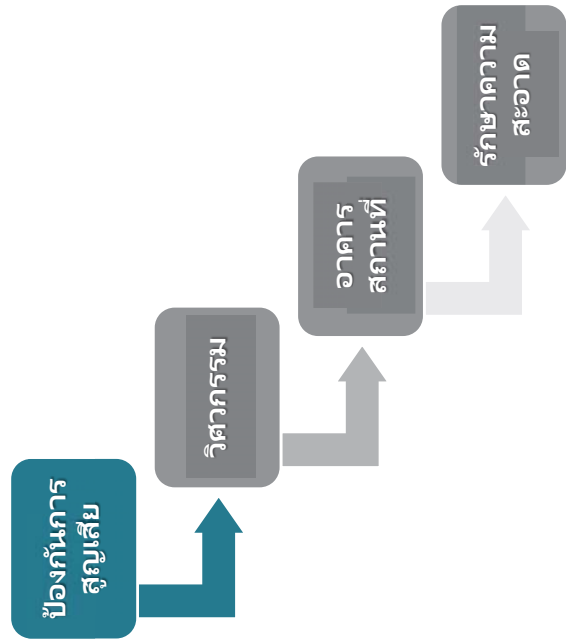

>>> แผนฉุกเฉินลิฟต์ต่าง

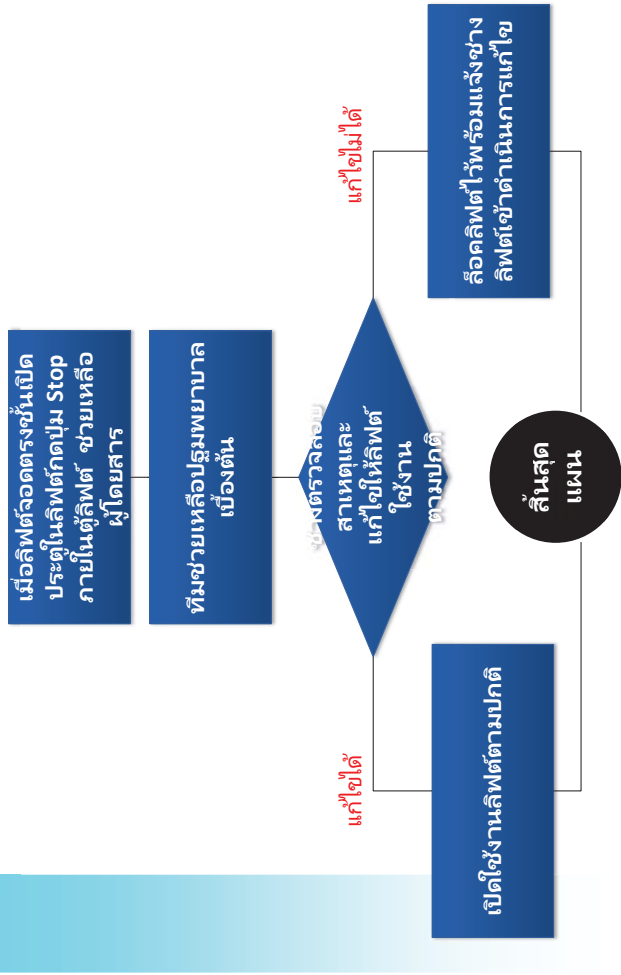

>>> การอำนวยความสะดวก

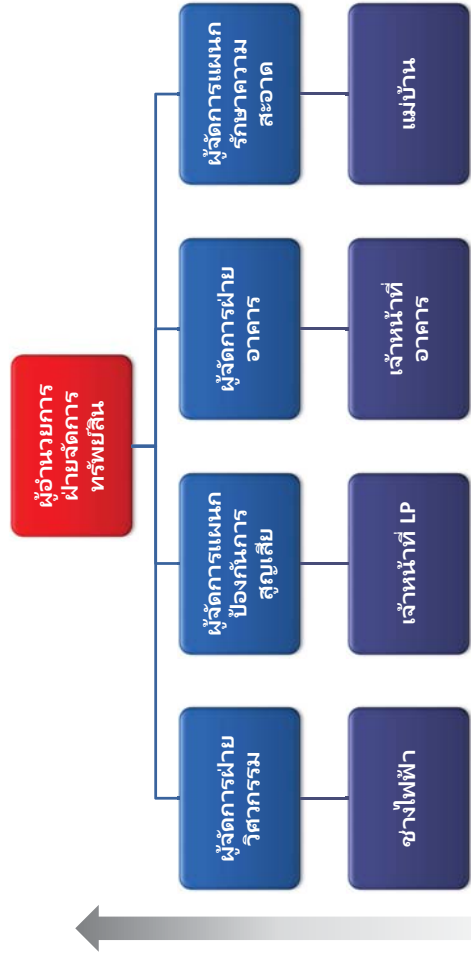

>>> อุปกรณ์ช่วยเหลือ



ฝ่ายป้องกันการสูญเสียชีวิต

- ทีม Command Room ประสานทีมช่วยเหลือให้ไปถึงที่เกิดเหตุภายใน 5 นาที และตรวจสอบจากกล้อง CCTV ว่ามีผู้ได้รับบาดเจ็บหรือไม่



>>> มาตรฐานการพยาบาล



1. ยาพารา
2. ยาแก้ปวดประจำเดือน
3. ยาแก้ท้องเสีย
4. ยาแก้แพ้
5. ยาแก้เมา
6. ยาลดกรดในกระเพาะอาหาร
7. เกลือแร่
8. ยาธาตุน้ำขาว
9. คาราไมล์ แก้ผื่น คัน
10. แอมโมเนียหอม
11. ยาทา แก้ลัมเนื้ออักเสบ
12. เบตาดีน
13. แอลกอฮอล์ ล้างแผล
14. สำลี
15. ผ้าก๊อต
16. เทปแปะแผล
17. พลาสเตอร์ปิดแผล



>>> บทสนทนาเกี่ยวกับลูกค้าที่ติดอยู่ในลิฟต์

ช่วงที่ 1	มีการกดสัญญาณฉุกเฉิน
ช่าง	สวัสดีครับ กดสัญญาณฉุกเฉิน ไม่ทราบมีอะไรให้ช่วยเหลือครับ
ลูกค้า
ช่าง	ไม่ต้องตกใจนะครับ กรุณากดปุ่มเลขที่ขึ้นในลิฟต์ ตอนนี้แสดงเลขชั้นที่เท่าไรครับ
ลูกค้า
ช่าง	ขอบคุณครับ ขณะนี้ทางช่างกำลังรับดำเนินการแก้ไขอยู่ครับ กรุณารอสักครู่ (ประสานงานช่างทีมที่ 1 ไปห้องลิฟต์ เพื่อปลดเบรกลิฟต์ ทีมที่ 2 ไปลิฟต์ตัวที่ค้าง)
ช่วงที่ 2	ทีมปลดลิฟต์ถึงลิฟต์ค้าง
ช่าง	สวัสดีครับ ขณะนี้ทางทีมช่างผู้เชี่ยวชาญ ได้ไปถึงลิฟต์ที่ท่านอยู่แล้ว ไม่ต้องกังวลครับ ทีมงานเราพร้อมให้ความช่วยเหลืออย่างเต็มที่
ช่วงที่ 3	ทีมปลดลิฟต์ถึงห้องเครื่องลิฟต์และหน้าลิฟต์พร้อมดำเนินการ
ช่าง	ขณะนี้ทีมช่างกำลังแก้ไข จะมีการดึงลิฟต์ขึ้นหรือลง อาจทำให้เกิดการสั่นสะเทือนบ้าง ขอให้อยู่ในความสงบไม่ต้องวิตกกังวลครับ
ช่วงที่ 4	เปิดลิฟต์สำเร็จ
ช่าง	สวัสดีครับ ทีมช่วยเหลือพร้อมทีมพยาบาล กำลังรออยู่ที่หน้าลิฟต์ชั้น... แล้วครับ พร้อมที่จะให้ความช่วยเหลือตลอดเวลา และต้องขอโทษในความไม่สะดวกครับ!



ฝ่ายวิศวกรรม

- ทีมช่างไปที่จุดเกิดเหตุ และไขเบรกลิฟต์เพื่อตรวจสอบว่าลิฟต์จอดตรงชั้นหรือไม่

>>> บทบาทหน้าที่ความรับผิดชอบ

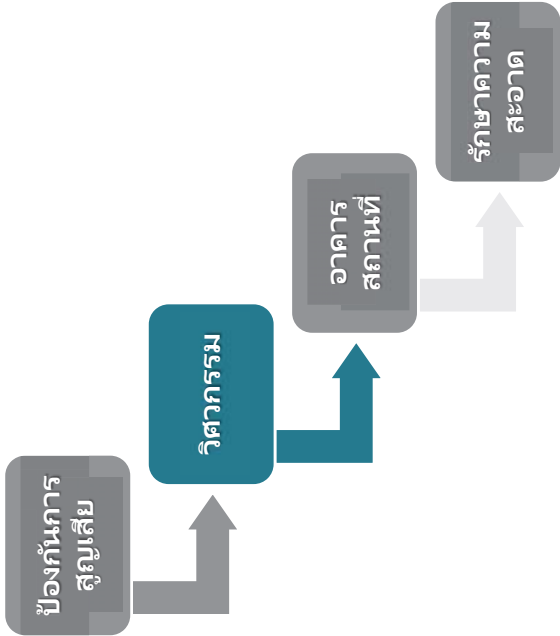

ฝ่ายวิศวกรรม

- ได้รับแจ้งเหตุลิฟต์ค้าง ช่างห้อง Command ตรวจสอบจากเครื่อง Display Board และประสาน Command Room ว่าเกิดเหตุลิฟต์ค้าง แจ้งหมายเลขลิฟต์/ชั้นที่ค้าง เพื่อขอทีมช่วยเหลือ



ทีมที่ 2

- ทีมช่างห้องเครื่องลิฟต์ แจ้งทีมช่วยเหลือและทุกส่วนทราบว่าขออนุญาต Off Main Breaker



ทีมที่ 1

- กรณีเจอตัวไม่ตรงชั้น ประสานงานช่างเพื่อขึ้นไปห้องเครื่องลิฟต์ ทำการปิดสวิตช์ Main Breaker และ ทำการปลด Break



Off Main Breaker



ตู้ควบคุมสวิตช์ Main Breaker



ข้อปฏิบัติขณะปลดเบรก

- ขณะปลดเบรกต้องมีสมาธิ มั่นใจว่าปลดตกเรียบร้อยแล้ว จึงเริ่มดำเนินการ
- ปลดเบรกครั้งละ 10 Cm
- แรงกระชากปลดว่าปลดไปแล้วกี่ Cm ได้ระดับขึ้นหรือยัง



อุปกรณ์สำหรับปลด Break



ข้อปฏิบัติขณะปลดเบรก

- การปลดเบรกต้องทำด้วยความระมัดระวัง เพื่อป้องกันไม่ให้เกิดไฟไหม้
- ห้ามหยอกล้อ หรือคุ้ยโทรศัพท์ขณะดำเนินการ



ทีมที่ 2

- ทีมช่างห้องเครื่องของอนุญาต และเริ่มดำเนินการปลด Break ทุกส่วนพร้อม
- ทีมช่างห้องเครื่องทวนหมายเลขลิฟต์ที่จะปลดและขอทราบระยะเวลาที่ช่างหน้าลิฟต์
- ทีมช่างห้องเครื่องแจ้งระยะการปลดเบรก และสอบถามว่าลิฟต์ได้ระดับขึ้นแล้วหรือไม่

>>> ห้องเครื่องลิฟต์หมายเลข 4,5

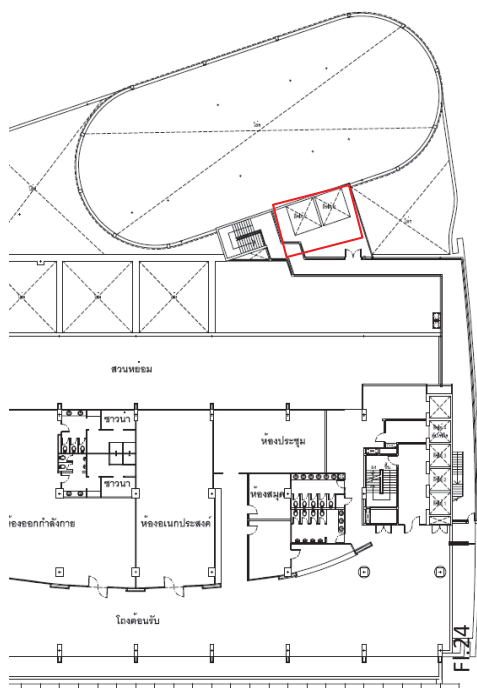

ชั้น 12 Zone 1

>>> ห้องเครื่องลิฟต์หมายเลข 6, 7 (ลิฟต์พลาซ่า)

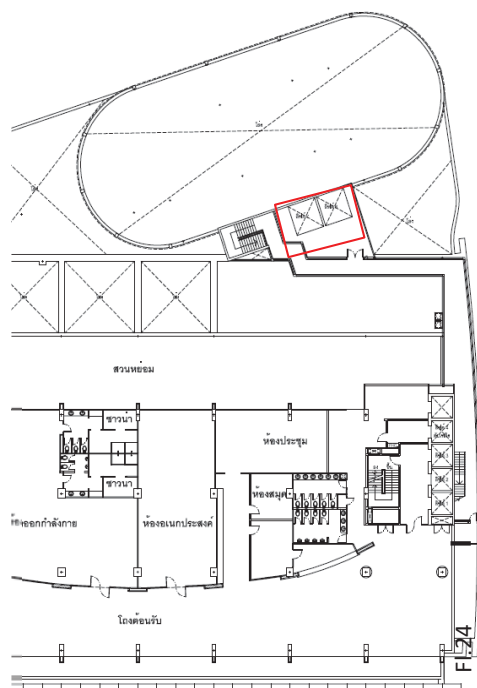

ชั้น 12 Zone 1



พื้นที่ 1

- ช่างที่นำลิฟต์ไปตั้งใหม่หรือลิฟต์จากโครงการ ลิฟต์ที่ถอดออกแล้ว และให้ทีมช่างหรือผู้ดูแลความปลอดภัยตรวจสอบ
- หลังจากลิฟต์ได้ติดตั้งเสร็จเรียบร้อยแล้ว ให้ช่างตรวจสอบลิฟต์ และช่วยผู้โดยสาร
- ตรวจสอบลิฟต์ให้เรียบร้อย และให้ลิฟต์ใช้งานได้
- ทำการบันทึกและรายงานผลการปฏิบัติงาน

>>> ห้องเครื่องลิฟต์หมายเลข 1,2,3 (ลิฟต์คอนโด)

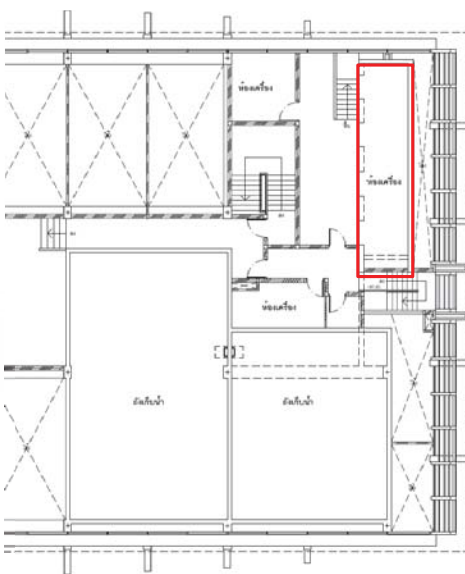

อยู่ชั้น 24 (ส่วนพักอาศัย)



ฝ่ายอาคารสถานที่

- เป็นหน่วยงานบรรเทาทุกข์ให้กับลูกค้า (อาจมีลูกค้าช้ำวัญเสีย ,อยู่ในอาการตกใจ,หรือได้รับบาดเจ็บ)
- ตรวจสอบเก็บทรัพย์สินให้กับลูกค้า กรณีลูกค้าเป็นลม หรือได้รับบาดเจ็บ

>>> บทบาทหน้าที่ความรับผิดชอบ

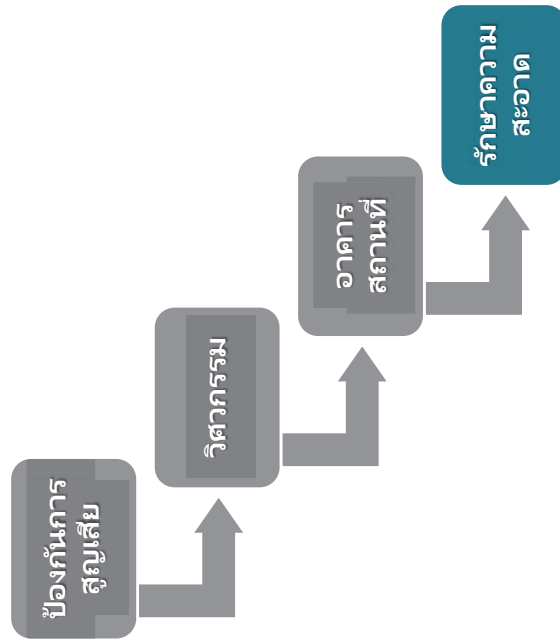

>>> ห้องเครื่องลิฟต์หมายเลข 8, 9 (ลิฟต์พลาซ่า)

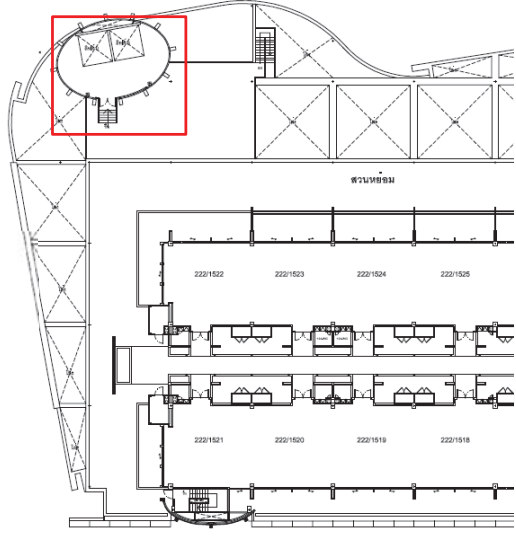

ชั้น 12 Zone 2

>>> บทบาทหน้าที่ความรับผิดชอบ

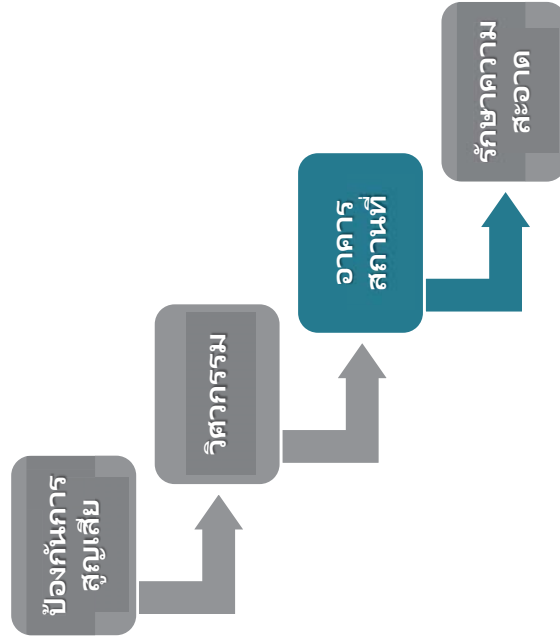

รายงานการซ่อมแผนคุณทรัพย์
ประจำวันที 18 มกราคม 2567
แผนกบริหารอาคาร (ออดิท)



>>> ทิมแม่บ้าน



เวลา 16.45 น. จัดองสถานการณ์นำกระเป๋าสีน้ำตาลเล็ก ทั่วรอบโถงบันไดเลื่อน
ชั้น 4 โซน 1



>>> Thank You!



เคาน์เตอร์ประชาสัมพันธ์ประกาศเสียงตามสายเวลา 16.13 น.

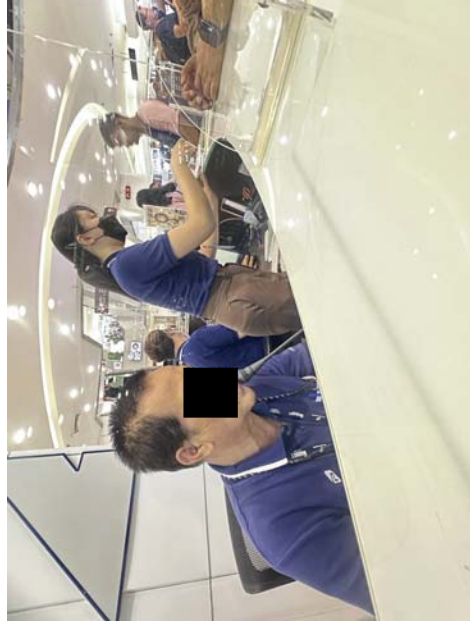

ลูกค้าแจ้งกระป๋องต่างคู่สูญหายที่เคาน์เตอร์ประชาสัมพันธ์ ชั้น 1 โถง 2 เวลา 16.12 น.



ห้องคอมมานด์

- ได้รับแจ้งจากประชาสัมพันธ์ เหตุลูกค้าทำกระป๋องต่างคู่สูญหาย เวลา 16.12 น.
- ประสานงานแจ้ง Door Man, Fireman และแม่บ้านทุกหน่วยงานเพื่อทำการค้นหาภายในศูนย์
- ติดตามเหตุการณ์และรายงานให้ทีมงานทราบอย่างต่อเนื่องจนจบแผน
- รับแจ้งและลงบันทึกการตรวจสอบของหน่วยงานต่างๆ

เคาน์เตอร์ประชาสัมพันธ์ประสานงานแจ้งห้องคอมมานด์



เจ้าหน้าที่ LP

- พาลูกค้าเดินไปยังจุดที่ลูกค้าหยิบกระเป๋าสตางค์ครั้งสุดท้าย



ห้องคอมพิวเตอร์



รักษาความสะอาด

- ทำการตรวจค้นตามจุดต่างๆ เช่น ภายในห้องน้ำ และตามถังขยะ



เจ้าหน้าที่ LP

- เวลา 16.16 น. มาที่เคาน์เตอร์ประชาสัมพันธ์เพื่อสอบถามข้อมูลลูกค้าเกี่ยวกับกระเป๋าที่สูญหาย



พ่อบ้านส่งมอบกระเป๋าสตางค์คืนให้ลูกค้าผู้เสียหาย



เวลา 16.20 น. พ่อบ้านพบกระเป๋าสตางค์สีน้ำตาลเล็กในถังขยะโถง
บันไดเลื่อน ชั้น 4 โซน 2 และนำส่งคืนที่ประชาสัมพันธ์ 1 โซน 2

ประชาสัมพันธ์

จัดทำรายงาน เพื่อเป็นข้อมูล

ลูกค้าทำการตรวจสอบกระเป๋าสตางค์ และแจ้งว่าเป็น
กระเป๋าทิพย์



รายการปฏิบัติ		ผลการปฏิบัติ	
กิจกรรม/สาระวิชา		ปฏิบัติ	ไม่ปฏิบัติ
1. ตรวจสอบความพร้อมก่อนปฏิบัติงานและรายงานผลปฏิบัติงานให้ Command Room			
1.1 ชั้น 8	<input checked="" type="checkbox"/> โชน 1	<input checked="" type="checkbox"/> โชน 2	1
1.2 ชั้น 1	<input checked="" type="checkbox"/> โชน 1	<input checked="" type="checkbox"/> โชน 2	1
1.3 ชั้น 2	<input checked="" type="checkbox"/> โชน 1	<input checked="" type="checkbox"/> โชน 2	1
1.4 ชั้น 3	<input checked="" type="checkbox"/> โชน 1	<input checked="" type="checkbox"/> โชน 2	1
1.5 ชั้น 4	<input checked="" type="checkbox"/> โชน 1	<input checked="" type="checkbox"/> โชน 2	1
1.6 ชั้น 5	<input checked="" type="checkbox"/> โชน 1	<input checked="" type="checkbox"/> โชน 2	1
1.7 ชั้น 6	<input checked="" type="checkbox"/> โชน 1	<input checked="" type="checkbox"/> โชน 2	1
ข้อเสนอแนะ / จุดที่ต้องแก้ไข เพิ่มเติม		คะแนน	
		7	
รวมคะแนนทั้งหมดที่ได้		7	
รวมคะแนนทั้งหมด		23	
		%	
		100	

ลงชื่อ

ลงชื่อ.....(ผู้ประเมิน)



THANK YOU

Contact



แบบประเมินมาตรฐานแผนคุ้มครองภัย
ศูนย์การเคหะเพลทินัม แฟชั่น มอลล์

วันที่ 18 มกราคม 2567 เริ่มช่วงเวลา 16:12 น. ช้อมเสร็จเวลา 16:20 น. ใช้เวลาในการซ่อมจำนวน 8 นาที
กรุณาใส่หมายเลข ในช่องผลการประเมิน : ปฏิบัติ = (1) , ไม่ปฏิบัติ = (1)

รายการปฏิบัติ		ผลการปฏิบัติ	
ประสิทธิ์พันธ์		ปฏิบัติ	ไม่ปฏิบัติ
1. ขอข้อมูลจากลูกค้า			1
2. ประสานแจ้ง Command Room			1
3. ประกาศเตือนลูกค้า / กรณีเจอคุณทรัพย์แล้วประกาศจนแผน			1
4. รายงานและความคิดเห็น			1
5. จัดทำรายงานสถิติ			1
ข้อเสนอแนะ / จุดที่ต้องแก้ไข เพิ่มเติม			
		5	
		5	



รายการปฏิบัติ		ผลการปฏิบัติ	
LP ภายใน		ปฏิบัติ	ไม่ปฏิบัติ
1. ส่งพบลูกค้าภายใน 3 นาที			1
2. ประสานงานผู้เกี่ยวข้องทันทีหากต้อง			1
3. กรณีพบผู้เกี่ยวข้องติดต่อทันทีแจ้งเสียงและเชิญตัว			1
4. เชิญผู้เกี่ยวข้องไปแจ้งความที่สถานี พญาไท			1
5. ส่งเอกสารต่อส่งต่อผู้ที่เกี่ยวข้องทันที			1
6. กรณีไม่พบผู้เกี่ยวข้อง แนะนำให้ผู้เกี่ยวข้องติดต่อและแจ้งความ			1
7. กรณีพบผู้เกี่ยวข้องประสานงานกับตำรวจประจำศูนย์คุ้มครองและบังคับใช้กฎหมาย			1
8. แจ้งผลการตรวจสอบให้ผู้เกี่ยวข้องทราบ			1
ข้อเสนอแนะ / จุดที่ต้องแก้ไข เพิ่มเติม		คะแนน	
		8	
		8	
รายการปฏิบัติ		ผลการปฏิบัติ	
Command Room		ปฏิบัติ	ไม่ปฏิบัติ
1. ศูนย์สั่งการประสานงาน ระหว่าง รปภ. ภายใน Doorman แม่บ้าน และ Information			1
2. บันทึกการลงแผนการตรวจซ่อมกลับ			1
3. รายงานผลสรุปให้หัวหน้า			1
		3	
		3	



บริหารอาคาร

- เวลา 15.44 น. รับแจ้งจากคอมพิวเตอร์ และประสานทีมงานไปยังพื้นที่เกิดเหตุ



7 ก.พ. 2567 15:46:31



รายงานการซ่อมแผนลิฟต์ค้าง
ประจำวันที่ 7 กุมภาพันธ์ 2567
แผนกบริหารอาคาร (อดีต)



บริหารอาคาร

- เวลา 15.44 น. รายงานไปยังผู้บังคับบัญชา



ป้องกันการสูญเสีย

- เวลา 15.44 น. เจ้าหน้าที่ Command Room ประสานทีมช่วยเหลือไปถึงที่เกิดเหตุภายใน 5 นาที และตรวจสอบจากกล้อง CCTV ว่ามีผู้ได้รับบาดเจ็บหรือไม่



ลูกค้าสัมพันธ์

- ไปถึงจุดเกิดเหตุไม่เกิน 5 นาที (มาถึงเวลา 15.48 น.)
- สื่อสารกับลูกค้าที่อยู่ภายในลิฟต์ (กรณีเป็นชาวต่างชาติ)
- ประสานติดต่อญาติผู้บาดเจ็บ (กรณีได้รับบาดเจ็บ)



บริหารอาคาร

- เวลา 15.44 น. รับแจ้งจากบริหารอาคารว่ามีเหตุลิฟต์ค้าง



ทีมช่วยเหลือ

- ไปถึงจุดเกิดเหตุไม่เกิน 5 นาที (มาถึงเวลา 15.47 น.)
- รถขึ้นผู้ป่วย และก่ลังงปฐมพยาบาลเบื้องต้น (มาถึงเวลา 15.53 น.) ใช้เวลา 9 นาที)

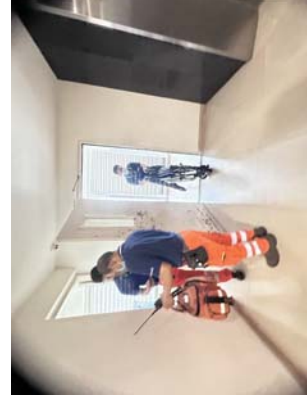

บริหารอาคาร

- เวลา 15.47 น. สื่อสารกับลูกค้าที่อยู่ภายในลิฟต์ เพื่อลดความตื่นตระหนกตกใจ



ห้องเครื่องหัวลิฟต์



วิศวกรรม/मितซู

- หลังจากได้รับแจ้งเหตุ มีการตรวจสอบจุดเกิดเหตุลิฟต์ต่าง หมายเลขลิฟต์ และไปที่จุดเกิดเหตุ ภายใน 5 นาที (มาถึงที่เกิดเหตุเวลา 15.49 น.)



วิศวกรรม

- ช่วยเหลือผู้โดยสารที่ติดอยู่ในลิฟต์



วิศวกรรม/मितซู

- ทำการตรวจสอบ และแจ้งว่าลิฟต์จอดไม่ตรงชั้น และดำเนินการแก้ไข



รักษาความสะอาด

- จัดเตรียมน้ำดื่ม สำหรับบรรเทาทุกข์

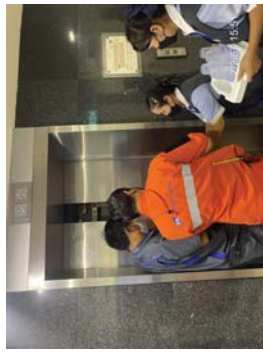

บริหารอาคาร

- เป็นหน่วยบรรเทาทุกข์ให้กับลูกค้า (อาจมีลูกค้าวิญญูเสีย, อยู่ในอาการตกใจ, หรือได้รับบาดเจ็บ)
- ตรวจสอบเก็บทรัพย์สินให้กับลูกค้า กรณีลูกค้าเป็นลม หรือได้รับบาดเจ็บ



ผลการซ่อมแผนลิฟต์ต่าง

- จำลองเหตุการณ์ลิฟต์เบอร์ด์ 2 ค้างระหว่างชั้น 17 และชั้น 18 เกิดเหตุวันที่ 7 กุมภาพันธ์ 2567 เริ่มเวลา 15.44 น. ซ่อมเสร็จเวลา 15.59 น. ใช้เวลาในการซ่อม 15 นาที
- ทีมบริหารอาคารมาถึง เวลา 15.47 น. (ใช้เวลา 3 นาที)
- ทีมป้องกันกาสูญเสียภายในมาถึงเวลา 15.47 น. (ใช้เวลา 3 นาที)
- รถขึ้นผู้ป่วย และก่ล้องปฐมพยาบาลเบื้องต้น **มาถึงเวลา 15.53 น. (ใช้เวลา 9 นาที)**
- ทีมวิศวกรรมมาถึงเวลา 15.49 น. (ใช้เวลา 5 นาที)
- ทีมรักษาความสะอาดมาถึงภายใน 15.48 น. (ใช้เวลา 4 นาที)
- ทีมลูกค้าสัมพันธ์มาถึงภายใน 15.48 น. (ใช้เวลา 4 นาที)

วิศวกรรม

- ทำการ Reboot ลิฟต์
- ตรวจสอบเสาคานเหตุที่ทำให้ลิฟต์ค้าง



แบบประเมิน

แบบประเมิน

บริษัทรักษา	ปฏิบัติ	ไม่ปฏิบัติ
1. มาถึงที่เกิดเหตุภายใน 5 นาที	1	
2. ปิดกั้นพื้นที่ กรณีเกิดเหตุมากกว่า 30 นาที	1	
3. สื่อสารกับผู้อยู่อาศัยภายในลิฟต์ กรณีต้องการความช่วยเหลืออื่นๆ	1	
4. กรณีมีผู้ช่วย ดำเนินการช่วยเหลือส่งตัวผู้บาดเจ็บโรงพยาบาล	1	
ข้อเสนอมะ / จุดที่ต้องแก้ไข เพิ่มเติม	คะแนน	
	4	
	4	
ลูกค้าสัมพันธ์	ปฏิบัติ	ไม่ปฏิบัติ
1. ไปที่เกิดเหตุโดยเร็วไม่เกิน 5 นาที	1	
2. สื่อสารกับลูกค้าที่อยู่ภายในลิฟต์ (กรณีเป็นชาวต่างชาติ)	1	
3. ประสานติดต่อญาติผู้บาดเจ็บ (กรณีได้รับบาดเจ็บ)	1	
ข้อเสนอมะ / จุดที่ต้องแก้ไข เพิ่มเติม	คะแนน	
	3	
	3	

แบบประเมินรายการงานการซ่อมแซมลิฟต์ต่าง
ศูนย์บริการและแผนกอื่น แผนชั้น มอชค
วันที่ 7 กุมภาพันธ์ 2567 ถึงช่วงเวลา 15.44 น. ชั่วโมงการทำงาน 15 นาที
สรุปได้หมายเหตุ 1 ในช่องผลการประเมิน : ปฏิบัติ = (1), ไม่ปฏิบัติ = (0)

รายการปฏิบัติ		
Command Room	ปฏิบัติ	ไม่ปฏิบัติ
1. หลังจากได้รับแจ้งเหตุ มีการตรวจสอบจุดเกิดเหตุลิฟต์ต่าง หมายเลขลิฟต์ ขึ้นที่ตั้ง	1	
2. มีการประสาน แจ้งเหตุฝ่ายที่เกี่ยวข้อง	1	
3. มีการติดต่อสื่อสารกับผู้อยู่อาศัยภายในลิฟต์ ตรวจสอบสติปัญญา แจ้งผู้โดยสารว่าจะมีการปลดเบรกลิฟต์ จะมีการขึ้นและเข็น ไม่ต้องเป็นใจรถ	1	
4. ประสานกับหน่วยงานที่เกี่ยวข้องแจ้งเหตุภายใน 5 นาที	1	
5. ตรวจสอบจากกล้อง CCTV ว่ามีผู้ได้รับบาดเจ็บหรือไม่	1	
6. มาถึงที่เกิดเหตุภายใน 5 นาที	1	
7. ประเมินผู้บาดเจ็บ	1	
8. กล้องบริเวณหน้าลิฟต์	0.5	
9. อุณหภูมิภายในลิฟต์	0.5	
ข้อเสนอมะ / จุดที่ต้องแก้ไข เพิ่มเติม	คะแนน	
	8	
	9	

แบบประเมิน

แบบประเมิน

รักษาความสะอาด	ปฏิบัติ	ไม่ปฏิบัติ
1. มาถึงที่เกิดเหตุภายใน 5 นาที	1	
2. อุปกรณ์ทำความสะอาด เช่น ไม้กวาด (กรณีมีลูกค้าเจ็บ)	1	
3. น้ำดื่ม	1	
	3	
	3	
รวมคะแนนทั้งหมดที่ได้	26	
รวมคะแนนทั้งหมด	27	
%	96	

รายการปฏิบัติ		
วิศวกรรม	บริเวณจุดเกิดเหตุ	ผลการปฏิบัติ
1. หลังจากได้รับแจ้งเหตุ มีการตรวจสอบจุดเกิดเหตุลิฟต์ต่าง หมายเลขลิฟต์ ขึ้นที่ตั้ง และไปที่เกิดเหตุ ภายใน 5 นาที		ปฏิบัติ 1
2. ประสานงานผู้อยู่อาศัยลิฟต์ ให้เข้ามาช่วยเหลือภายใน 30 นาที		1
3. มีผู้เชี่ยวชาญลิฟต์เกิดเหตุ วิศวกรมีการรายงานให้ช่างมีชุดหอบหิ้วมาเกิดเหตุภายใน 1 ชั่วโมง		1
4. ช่างมีชุดหิ้ววิศวกร ดำเนินการช่วยเหลือโดยผู้โดยสารที่ติดอยู่ในลิฟต์		1
5. ช่างมีชุดหิ้ววิศวกร ทำการตรวจสอบและ Reboot ลิฟต์		1
6. ตรวจสอบลิฟต์ที่ลิฟต์ต่าง - เปิดใช้งานตามปกติ / ล้อลิฟต์ที่แจ้งช่างดำเนินการแก้ไข		1
7. รายงานให้ฝ่ายรักษาความปลอดภัยโดยสายเรียกด่วน		1
8. ทำการบันทึกและรายงานผลการปฏิบัติงานให้ผู้บังคับบัญชา		1
ข้อเสนอมะ / จุดที่ต้องแก้ไข เพิ่มเติม	คะแนน	
	8	
	8	

ลงชื่อ
ลงชื่อ.....(ผู้ประเมิน)
(.....)

เวลา 16.01 น. จำลองเหตุการณ์ลูกค้าเกิดเหตุแก๊สรถยนต์
รั่วบริเวณชั้น 10 เสาที่ 9 และเสาที่ 10



เมื่อเกิดเหตุลูกค้ากดปุ่มฉุกเฉินแจ้ง หลังจากเจ้าหน้าที่
ได้รับแจ้งเหตุจากลูกค้า เข้าทำการตรวจสอบเบื้องต้น และ
ประสานงานแจ้งไปยังห้องคอมมานด์

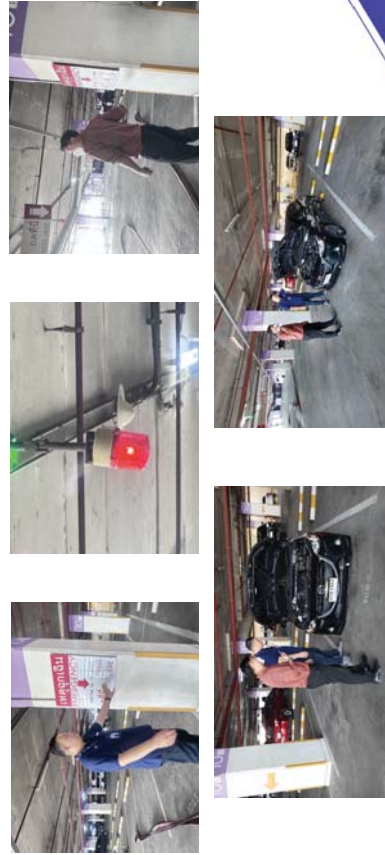

THANK YOU

Contact 02 121 8000

รายงานการซ้อมแผนแก๊สรถยนต์รั่ว
ประจำวันที่ 29 กุมภาพันธ์ 2567
แผนกบริหารอาคาร (อดีต)



หลังจากเจ้าหน้าที่ไฟร์แมนเข้าตรวจสอบพบแก๊ส
รถยนต์รั่วจริง แต่ไม่ได้ประสานงานไปยังห้องคอมพิวเตอร์
เพื่อให้ห้องคอมพิวเตอร์ประสานหน่วยงานที่เกี่ยวข้อง

เจ้าหน้าที่คอมพิวเตอร์รับเรื่อง และประสานงานไปยัง
หน่วยงานที่เกี่ยวข้องเข้าตรวจสอบ



เจ้าหน้าที่ไฟร์แมนไม่ได้ปิดกั้นพื้นที่ เพื่อป้องกันไม่ให้อุณหภูมิค่าเข้า
บริเวณที่เกิดเหตุ

เจ้าหน้าที่ไฟร์แมนเข้าตรวจสอบและระบบเหตุเบื้องต้น



เจ้าหน้าที่ไฟร์แมนเตรียมสายฉีดน้ำเข้าระงับเหตุ

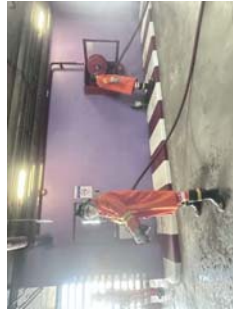

เจ้าหน้าที่รักษาความปลอดภัย อำนาจความสะอาดจากรากร แก้รถลูกค้าในลานจอด



เจ้าหน้าที่อาคาร ประสานงานวิศวกรรมเข้าตรวจสอบรถ หลังควบคุมแก๊สรถยนต์ไว้ได้



เจ้าหน้าที่อาคารตั้งป้ายขอภัยในความไม่สะดวก



หลังจากเหตุการณ์ปกติ แม่บ้าน/พ่อบ้าน เข้าทำความสะอาดบริเวณที่เกิดเหตุ



วิศวกรมเข้าตรวจสอบรถลูกค้าและแจ้งลูกค้าว่า
รถไม่สามารถขับออกจากลานจอดได้



แม่บ้านเตรียมน้ำดื่ม



หัวหน้าอาคารรายงานสถานการณ์ให้ผู้ช่วย
ผู้จัดการทราบถึงสถานการณ์



แบบประเมิน

แบบประเมินรายงานการซ่อมแซมแก้ไขรถยนต์รื้อ
ศูนย์การค้นและแพทย์ที่มี แพชั่น มอวล

วันที่ 29 กุมภาพันธ์ 2567 เวลาเริ่มซ่อมแซม 16.01 น. สิ้นสุด 16.12 น. (ระยะเวลาในการซ่อม 11 นาที)

กรุณาใส่หมายเลขในช่องผลการประเมิน : ปฏิบัติ = (1), ไม่ปฏิบัติ = (0)

รายการปฏิบัติ		ผลการปฏิบัติ
ข้อบกพร่อง/รายการ	ปฏิบัติ	ไม่ปฏิบัติ
1. รับแจ้งและประสานหน่วยงานที่เกี่ยวข้องไปยังที่เกิดเหตุ	0.5	
2. ปิดกั้นพื้นที่ เพื่อป้องกันไม่ให้ลูกค้าเข้าบริเวณที่เกิดเหตุ	1	1
3. ตรวจสอบและประเมินเหตุเบื้องต้น	1	
4. เตรียมอุปกรณ์สารเคมีและเข้าระงับเหตุ	1	
ข้อเสนอแนะ / จุดที่ต้องแก้ไข เพิ่มเติม	คะแนน	
	2.5	
	4	

เจ้าหน้าที่บริหารอาคารเชิญลูกค้าขึ้นไปยังชั้น 11 เพื่อเขียนใบคำร้องขออนุญาตจอดรถต่างคัน



แบบประเมิน

รายการปฏิบัติ		ผลการปฏิบัติ
NPD ตามจุด	ปฏิบัติ	ไม่ปฏิบัติ
1. รับแจ้งจากลูกค้าและประสานงานไปยังห้องคอมมานด์	0.5	
2. อำนวยความสะดวกจากเราท์เตอร์ลูกค้าในลานจอด	1	
ข้อเสนอแนะ / จุดที่ต้องแก้ไข เพิ่มเติม	คะแนน	
	1.5	
	2	
รายการปฏิบัติ		ผลการปฏิบัติ
วิศวกรรม	ปฏิบัติ	ไม่ปฏิบัติ
1. ตรวจสอบรถรถคันลูกค้าและแก้ไขรถคันที่	1	
ข้อเสนอแนะ / จุดที่ต้องแก้ไข เพิ่มเติม	คะแนน	
	1	
	1	

ลูกค้าเขียนใบคำร้องขออนุญาตจอดรถต่างคัน



THANK YOU

Contact 

แบบประเมิน

รายการปฏิบัติ		ผลการปฏิบัติ
บริหารอาคาร	ปฏิบัติ	ไม่ปฏิบัติ
1 ตั้งป้ายขออภัยในความไม่สะดวก	1	1
2 ควบคุมสิ่งการและประสานงาน	1	1
3 ประสานงานวิศวกรรมเข้าตรวจสอบหลังควบคุมแก้ไขเรียบร้อยแล้ว	1	1
4 เจริญลูกค้าขึ้นไปชั้น 11 เพื่อดำเนินการเรียนไปคำร้องขออนุญาตจอดรถข้างดิน	1	1
ข้อเสนอแนะ / จุดที่ต้องแก้ไข เพิ่มเติม		คะแนน
		4
		4

รายงานการซ่อมแผนชั้นหลัง
ประจำวันที่ 6 มีนาคม 2567
แผนกบริหารอาคาร (อดีต)



แบบประเมิน

รายการปฏิบัติ		ผลการปฏิบัติ
รักษาความสะอาด	ปฏิบัติ	ไม่ปฏิบัติ
1 เข้าทำความสะอาดบริเวณจุดเกิดเหตุ หลังจากเหตุการณ์ปกติ	1	1
2 เตรียมความพร้อมเจ้าหน้าที่	1	1
ข้อเสนอแนะ / จุดที่ต้องแก้ไข เพิ่มเติม		คะแนน
		2
		2
		11
		13
รวมคะแนนทั้งหมด		85
		%

ลงชื่อ  (ผู้ประเมิน)
()

บริหารอาคาร

- ได้รับแจ้งจาก ดำเนินการโทรแจ้งไปยังผู้ช่วยผู้จัดการ-บริหารอาคาร



- เวลา 16.03 น. จำลองสถานการณ์การซ้อมแผนสั่นไหวบริเวณคอนโด ชั้น 12



ห้องคอมพิวเตอร์

- ได้รับแจ้งว่ามีเหตุ ประสานงานทีมงานเพื่อดำเนินการปิดกั้นพื้นที่ ที่เกิดเหตุ



ป้องกันการสูญเสียชีวิต

- พบเหตุแจ้งไปยังห้องคอมพิวเตอร์



ป้องกันการสูญเสีย

- นำอุปกรณ์มาปิดกั้นพื้นที่ ที่เกิดเหตุ



ป้องกันการสูญเสีย

- ทำการเจรจาเกลี้ยกล่อมไม่ให้ลูกค้ากระโดด

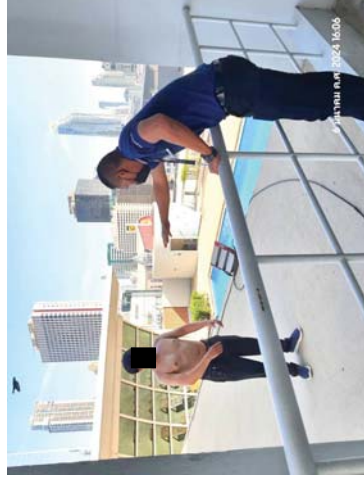

ป้องกันการสูญเสีย

- รายงานไปยังห้องคอมมานด์



ไม่สามารถเจรจาเกลี้ยกล่อมลูกค้าได้ ลูกค้าได้กระโดดลงมา
และได้รับบาดเจ็บแขนหัก

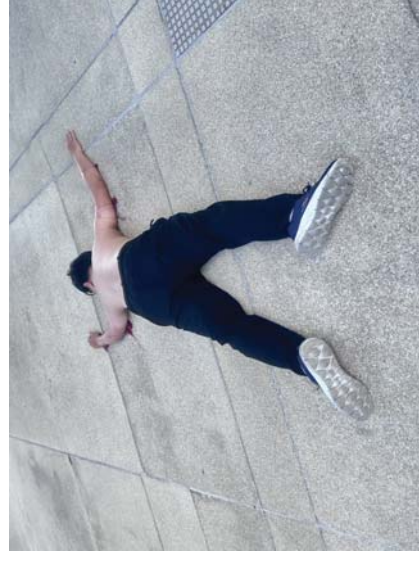

พยาบาล

- เข้าตรวจสอบบริเวณจุดเกิดเหตุ

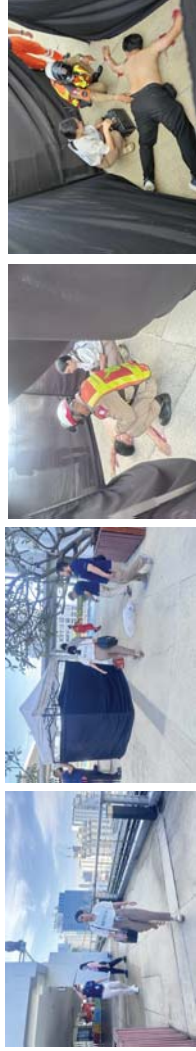

ป้องกันการสูญเสีย

- ปิดกั้นพื้นที่ ที่เกิดเหตุ



ลูกค้าสัมพันธ์

- รับแจ้งข้อมูลจากห้องคอมมานด์
- ประสานงานลูกค้า (กรณีลูกค้าเป็นชาวต่างชาติ)
- มาถึงจุดเกิดเหตุไม่เกิน 5 นาที เพื่อประสานงานกับลูกค้า (กรณีลูกค้าเป็นชาวต่างชาติ)



- เจ้าหน้าที่ตำรวจเข้าทำการตรวจสอบบริเวณที่เกิดเหตุ



รักษาความสะอาด

- ทำความสะอาดพื้นที่ ที่เกิดเหตุ หลังจากนำผู้บาดเจ็บออกจากพื้นที่

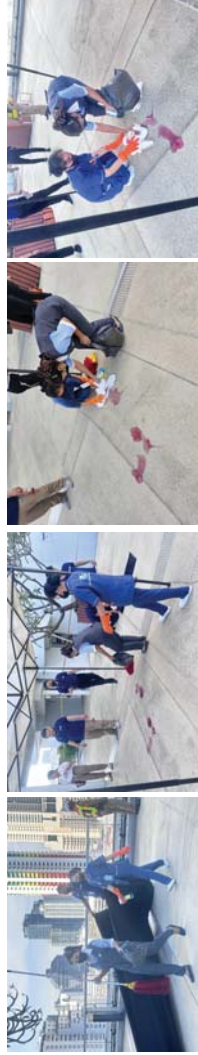

- ผู้สื่อข่าว เมื่อทราบเหตุขอเข้าทำข่าว บริหารอาคารเชิญผู้สื่อข่าวไปยังห้องประชุมเพื่อทำข่าว



รักษาความสะอาด

- จัดเตรียมน้ำดื่ม บรรเทาทุกข์



ป้องกันการสูญเสีย

- นำผู้บาดเจ็บส่งโรงพยาบาล



แบบประเมิน



รายการปฏิบัติ		ผลการปฏิบัติ	
รักษาความสะอาด		ปฏิบัติ	ไม่ปฏิบัติ
1. เจ้าหน้าที่ความสะอาด ภายหลังเสร็จจากนำตัวผู้บาดเจ็บ / เสียชีวิต ออกจากพื้นที่		1	
ข้อเสนอนะ / จุดที่ต้องแก้ไข		คะแนน	
		1	
รวมคะแนนทั้งหมดที่ได้		1	
รวมคะแนนทั้งหมด		13	
รวมคะแนนทั้งหมด		13	
%		100	

ลงชื่อ

ลงชื่อ.....(ผู้ประเมิน)
(.....)

แบบประเมิน



แบบประเมินเรื่องแผนขึ้นต้น
ศูนย์การดับและเพลิงไหม้ แฟชั่น มอธ
วันที่ 6 มีนาคม 2567 เริ่มเรียนเวลา 16.03 น. ซึ่งเสร็จเวลา 16.15 น. ใช้เวลาในการขึ้น 12 นาที
คุณได้คะแนนเลข 1 ในช่องผลการประเมิน : ปฏิบัติ = (1) , ไม่ปฏิบัติ = (1)

รายการปฏิบัติ		ผลการปฏิบัติ	
ป้องกันการสูญเสียชีวิต		ปฏิบัติ	ไม่ปฏิบัติ
1 เจ้าหน้าที่ LP ตรวจแจ้งไปยัง Command Room และดำเนินการปิดกั้นพื้นที่ที่เกิดเหตุห้ามไม่ให้บุคคลภายนอก ยานพาหนะที่ไม่เกี่ยวข้องเข้า / ผ่านบริเวณพื้นที่เกิดเหตุ		1	
2 เจ้าหน้าที่ LP ในและนอกเครื่องแบบ ไปยังที่เกิดเหตุพร้อมแจ้ง รูปพรรณสัณฐาน เพศ อายุ เสื้อผ้า / สีของชุด / สีของเสื้อ		1	
3 รายงานให้ผู้บังคับบัญชาทราบ พร้อมรายงานเหตุการณ์อย่างละเอียด		1	
4 เจ้าหน้าที่ LP ตรวจสถานที่เกิดเหตุ และทำการบันทึกภาพไว้เป็นหลักฐาน		1	
5 เจ้าหน้าที่ LP รายงานที่เกิดเหตุผู้บังคับแล้ว		1	
6 เจ้าหน้าที่พร้อมยานพาหนะประสานงานหน่วยงานภายนอกเข้าช่วยเหลือ		1	
7 เจ้าหน้าที่ LP พักการขึ้นพื้นที่ผู้บาดเจ็บและควบคุมพื้นที่ไม่ให้ผู้ที่ไม่เกี่ยวข้องเข้าใกล้พื้นที่เกิดเหตุ		1	
ข้อเสนอนะ / จุดที่ต้องแก้ไข		คะแนน	
		7	
		7	



แบบประเมิน



รายการปฏิบัติ		ผลการปฏิบัติ	
บริหารอาคาร		ปฏิบัติ	ไม่ปฏิบัติ
1 โทรศัพท์แจ้งถึงตอมานด์ว่าเกิดเหตุ		1	
2 กรณีมีผู้ช่วยมาช่วย ควบคุมและเชิญไปส่งโรงพยาบาล ๓ พ้องประชุม		1	
ข้อเสนอนะ / จุดที่ต้องแก้ไข		คะแนน	
		2	
		2	
รายการปฏิบัติ		ผลการปฏิบัติ	
ลูกค้าสัมพันธ์		ปฏิบัติ	ไม่ปฏิบัติ
1 รับแจ้งข้อมูลจากโรงคอบมด		1	
2 ประสานประสาน (จำนวน 2 ครั้ง)		1	
3 มสสิจุดเกิดเหตุไม่เกิน 5 นาที เพื่อประสานงานกับลูกค้า (กรณีลูกค้าเป็นชาวต่างชาติ)		1	
ข้อเสนอนะ / จุดที่ต้องแก้ไข		คะแนน	
		3	
		3	

THANK YOU

Contact

ลูกค้ามาแจ้งกระป๋องพลาสติกสูญหายที่เคาน์เตอร์ประชาสัมพันธ์ ชั้น 1 โยน 2 เวลา 15.00 น.

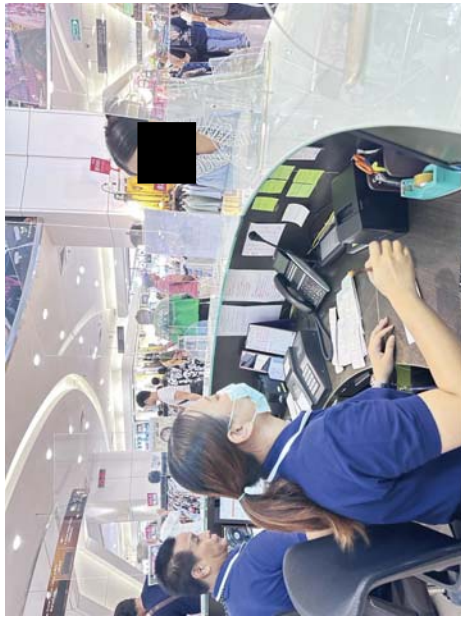

เคาน์เตอร์ประชาสัมพันธ์ประสานงานแจ้งห้องคอมพิวเตอร์



รายงานการซ่อมแผนกศูนย์
ประจำวัน 3 เมษายน 2567
แผนกบริหารอาคาร (อดีต)



เวลา 15.00 น. จำลองสถานการณ์นำกระป๋องพลาสติกทิ้งรอบโถงบันไดเลื่อน
ชั้น 4 โยน 1



ห้องคอมพิวเตอร์



เคาน์เตอร์ประชาสัมพันธ์ประกาศเสียงตามสายเวลา 15.01 น.



เจ้าหน้าที่ LP

- เวลา 15.02 น. มาที่เคาน์เตอร์ประชาสัมพันธ์เพื่อสอบถามข้อมูลลูกค้าเกี่ยวกับกระเป๋าสตูด



ห้องคอมพิวเตอร์

- ได้รับแจ้งจากประชาสัมพันธ์ เหตุลูกค้าทำกระเป๋าสตูดสินค้าตลิ่งเล็กล้นหาย เวลา 15.00 น.
- ประสานงานแจ้ง Door Man, Fireman และแม่บ้านทุกหน่วยงานเพื่อทำการค้นหาภายในศูนย์
- ติดตามเหตุการณ์และรายงานให้ทีมงานทราบอย่างต่อเนื่องจนจบแผน
- รับแจ้งและลงบันทึกการตรวจสอบของหน่วยงานต่างๆ

รักษาความสะอาด

- ทำการตรวจค้นตามจุดต่างๆ เช่น ภายในห้องน้ำ และตามถังขยะรอบโถง



เจ้าหน้าที่ LP

- พาลูกค้าเดินไปยังจุดที่ลูกค้าหยิบกระป๋องแป้งตังค์ครั้งสุดท้าย



เวลา 15.04 น. แม่บ้านพบกระป๋องแป้งตังค์น้ำตาลเล็กในถังขยะโถง
บันไดเลื่อน ชั้น 4 โถง 1 และนำส่งคืนที่ประชาสัมพันธ์ชั้น 1 โถง 2



รักษาความสะอาด

- ทำการตรวจค้นตามจุดต่างๆ เช่น ภายในห้องน้ำ และตามถังขยะรอบโถง



ประชาสัมพันธ์

จัดทำรายงาน เพื่อเป็นข้อมูล



แบบประเมินมาตรฐานแผนกสหกรณ์
ศูนย์การค้าเดอะมอลล์ฝั่งใหม่ แฟชั่น มอลล์

วันที่ 3 เมษายน 2567 เริ่มช่วงเวลา 15.00 น. สิ้นสุดช่วงเวลา 15.04 น. ใต้เวลาในการซื้อจำนวน 4 นาที

กรุณาใส่หมายเลข ในช่องผลการประเมิน : ปฏิบัติ = (1), ไม่ปฏิบัติ = (0)

ประชาสัมพันธ์	รายการปฏิบัติ		ผลการปฏิบัติ	
	ปฏิบัติ	ไม่ปฏิบัติ	ปฏิบัติ	ไม่ปฏิบัติ
1 ขอข้อมูลจากลูกค้า			1	
2 ประสานแจ้ง Command Room			1	
3 ประกาศเตือนลูกค้า / กรณีฉุกเฉินหรือทรัพย์สินสูญหาย			1	
4 รายงานและควบคุมสินค้า			1	
5 จัดทำรายงานสถิติ			1	
ข้อเสนอแนะ / จุดที่ต้องแก้ไข เพิ่มเติม				
- ภายในห้องนี้ และรอบโถงบันไดเลื่อน ชั้น 5 ไม่ได้รับเสียงประกาศตามเสียง				
			5	
			5	

แบบประเมิน



แม่บ้านส่งมอบกระป๋องสตางค์คืนให้ลูกค้าผู้เสียหาย



ลูกค้าทำการตรวจสอบกระป๋องสตางค์ และแจ้งว่าเป็นกระป๋องที่หาย



THANK YOU

Contact

แบบประเมิน

รายการปฏิบัติงาน		ผลการปฏิบัติ
ป. ภายใน	ปฏิบัติ	ไม่ปฏิบัติ
1. จัดทำคู่มือภายใน 3 บทที่		1
2. ประสานงานผู้แทนหน่วยงานที่เกี่ยวข้อง		1
3. กรณีพบผู้เกี่ยวข้องติดต่อขอใช้หอพักแล้วแต่ไม่มีเอกสาร		1
4. เมื่อผู้เกี่ยวข้องไม่แจ้งความที่ตนพบเจอ		1
5. สังเกตบุคคลที่สงสัยว่ามีลักษณะน่าสงสัย		1
6. กรณีไม่พบผู้เกี่ยวข้อง และพบว่าผู้เกี่ยวข้องมีลักษณะน่าสงสัย		1
7. กรณีพบผู้เกี่ยวข้องมีลักษณะน่าสงสัย และแจ้งความตำรวจดูแลความปลอดภัย		1
8. แจ้งผลการตรวจพบให้ผู้เกี่ยวข้องทราบ		1
ข้อสังเกตและ / จุดที่ต้องแก้ไข		คะแนน
		8
รายการปฏิบัติงาน		8
Command Room		ผลการปฏิบัติ
1. ดูแลสังเกตการปฏิบัติงาน ระหว่าง ชม. ภายใน Doorman, แม่บ้าน และ Information		1
2. บันทึกข่าจงานและการตรวจพบข้อบกพร่อง		1
3. รายงานผลสรุปให้หัวหน้า		1
		3
		3

รายงานการซ่อมแผนผังตู้ต้องสงสัย ประจำวัน ที่ 25 เมษายน 2567 แผนกบริหารอาคาร (อดีต)



แบบประเมิน

รายการปฏิบัติงาน		ผลการปฏิบัติ
กิจกรรมและจุด	ปฏิบัติ	ไม่ปฏิบัติ
1. ตรวจสอบลักษณะภายในห้องและรายงานผลการปฏิบัติงาน Command Room		
1.1 ชั้น 8	<input checked="" type="checkbox"/> ชั้น 1	<input checked="" type="checkbox"/> ชั้น 2
1.2 ชั้น 1	<input checked="" type="checkbox"/> ชั้น 1	<input checked="" type="checkbox"/> ชั้น 2
1.3 ชั้น 2	<input checked="" type="checkbox"/> ชั้น 1	<input checked="" type="checkbox"/> ชั้น 2
1.4 ชั้น 3	<input checked="" type="checkbox"/> ชั้น 1	<input checked="" type="checkbox"/> ชั้น 2
1.5 ชั้น 4	<input checked="" type="checkbox"/> ชั้น 1	<input checked="" type="checkbox"/> ชั้น 2
1.6 ชั้น 5	<input checked="" type="checkbox"/> ชั้น 1	<input checked="" type="checkbox"/> ชั้น 2
1.7 ชั้น 6	<input checked="" type="checkbox"/> ชั้น 1	<input checked="" type="checkbox"/> ชั้น 2
ข้อสังเกตและ / จุดที่ต้องแก้ไข		คะแนน
- ทีมแม่บ้านทำการตรวจสอบลักษณะภายในห้องและรายงานผลการปฏิบัติงานให้หัวหน้าทราบแล้วแต่ยังไม่ได้รับรายงานให้หัวหน้าทราบ		3.5
		7
		19.5
		23
		85

ลงชื่อ: (ผู้ประเมิน)

(ผู้ประเมิน)

เวลา 16.12 น. ประชาสัมพันธ์ประกาศเข้าแผน



เวลา 16.12 น. ลูกค้าโทรศัพท์เข้ามาขอรหัสเปิด



เวลา 16.13 น. คอมมานด์รับเรื่องประสานหน่วยงานที่เกี่ยวข้องเข้าค้นหาพร้อมแจ้งเจ้าหน้าที่ตำรวจ



เวลา 16.12 น. ประชาสัมพันธ์ได้รับแจ้งข่มขู่ทางระเบิด
ประสานแจ้งห้อง Command เพื่อเข้าแผน



เวลา 16.14 น. แม่บ้านเข้าค้นหาตามจุดต่างๆ



เวลา 16.13 น. บริหารอาคารรับแจ้งเหตุจากห้องคอมพิวเตอร์ ประสานงานแจ้งผู้จัดการ-อาคาร



เวลา 16.14 น. LP พบวัตถุต้องสงสัยแจ้งไปยังห้องคอมพิวเตอร์

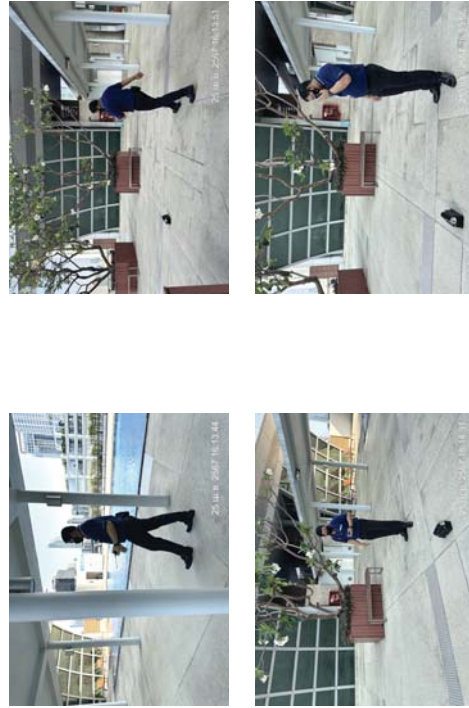

เวลา 16.14 น. แม่บ้านเข้าค้นหาตามจุดต่างๆ



เวลา 16.16 น. ไฟร์แมนนำพื้นที่บริเวณจุดเกิดเหตุเพื่อ
ป้องกันบุคคลภายนอกเข้าพื้นที่ที่เกิดเหตุ



เวลา 16.15 น. ไฟร์แมนเข้าตรวจสอบ และรายงานไปยังห้องควบคุมมาด



เวลา 16.17 น. บริหารอาคารปิดกั้นนักข่าวไม่ให้ถ่ายรูป



เวลา 16.16 น.ไฟร์แมนนำกระสอบทราย และยางล้อรถ เพื่อ
กั้นพื้นที่ และคลุมให้มีมิติชิด



เวลา 16.19 น. ไฟร์แมนแจ้งเหตุไปยังห้องคอมมานด์ เพื่อให้ห้องคอมมานด์ แจ้งไปยัง EOD และตำรวจเพื่อเข้าตรวจสอบ



เวลา 16.17 น. ไฟร์แมนลากสายน้ำจากตู้ดับเพลิง กรณีต้องใช้น้ำ

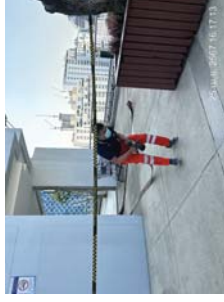

เวลา 16.20 น. เจ้าหน้าที่ตำรวจมายังที่เกิดเหตุเพื่อส่งเหตุการณ์



เวลา 16.18 น. บริหารอาคารประสานงานไปยังพยาบาล เพื่อนำอุปกรณ์ปฐมพยาบาลเบื้องต้น เข้าช่วยเหลือผู้บาดเจ็บ

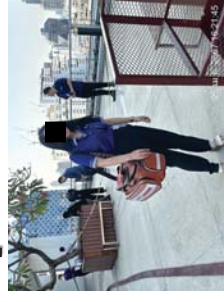

เวลา 16.21 น. แม่บ้านจัดเตรียมน้ำสำหรับบรรเทาทุกข์



เวลา 16.21 น. เจ้าหน้าที่ EOD มาถึงที่เกิดเหตุพร้อม
เข้าตรวจสอบและเก็บกู้วัตถุต้องสงสัย



ข้อเสนอแนะ/จุดที่ต้องแก้ไข



- ผู้ควบคุมแผนในการซ้อม ไม่ได้มีการเตรียมอุปกรณ์สำหรับการซ้อมไว้ล่วงหน้า เช่น วัสดุระเบิด, กระเป๋ายาบาล (แก้ไขโดยการซ้อมกระเป๋ายาบาลที่ห้องคอมมานด์) และกล้องสำหรับเป็นนักข่าว (แก้ไขโดยการใช้อุปกรณ์ที่มีกล้อง) แต่มีการเตรียมอุปกรณ์ในช่วงเวลาที่จะซ้อมแผน ณ ตอนนั้นเลย ไม่ได้ประสานงานไปที่คุณวิษณุ เรื่องการขอเจ้าหน้าที่ อส.จร. มาเป็นตำรวจ โดยตรง แต่มีการประสานงานไปที่ห้องคอมมานด์เพื่อขอเจ้าหน้าที่ อส.จร.

เวลา 16.21 น. เจ้าหน้าที่ EOD เข้าทำการตรวจสอบและเก็บ
กู้วัตถุต้องสงสัย



မင်းသိ

แบบประเมินรายการซื้อและขายผู้ลงทุนหลักทรัพย์
ศูนย์การค้าเดอะพลาซ่าไนน์ แฟชั่น มอลล์

()

ชื่อ.....(ผู้ประเมิน)

หน้าแรก

[illegible]

THANK YOU

Contact

GENERATOR SET TEST		Location: FL 18	Month: 4/9	Year: 2018
THE PLATINUM FASHION MALL A-66 222 หมู่ 11 ต.บึงสามพัน อ.บึงสามพัน จ.พิจิตร 36100		Capacity: 300 KW 1000 KVA		
Eq Name: GENERATOR Brand: CATERPILLAR Model: CAT800C/NF0648		Period: W		
Lubricating Oil Level / ระดับน้ำมันหล่อลื่น Cooling Water Level / ระดับน้ำในระบบหล่อเย็น Batteries Distilled Water Level / ระดับน้ำในระบบแบตเตอรี่ Fuel Tank Level / ระดับน้ำมันเชื้อเพลิง Fuel Oil Leaks / การรั่วไหลของน้ำมันเชื้อเพลิง Lubricating Oil Leaks / การรั่วไหลของน้ำมันหล่อลื่น Cooling Water Leaks / การรั่วไหลของน้ำในระบบหล่อเย็น Tightness Of Bolts And Nuts / ตรวจสอบความแน่นของสกรูและน็อต Tightness Of Electrical Terminal Connections / ตรวจสอบความแน่นของขั้วต่อสายไฟฟ้า Air Changer Element / ตรวจสอบไส้กรองอากาศ Fuel Filter Element / ตรวจสอบไส้กรองน้ำมัน V-Belt Condition / ตรวจสอบสายพานของมอเตอร์		W Level Low-Hi 0 W Level Low-Hi 41 W Level Low-Hi 140 W LITER 1450 W N N W N N W N N W N N W N N W N N W N N W N N W 9.5-12.7 mm 4/80		
<input type="checkbox"/> Off Switchboard Interlock Break <input type="checkbox"/> Start Engine Per About 30 Min. / หนัสน้ำมัน 30 นาที		<input type="checkbox"/> Loaded / ใช้งาน <input type="checkbox"/> Off Main Incoming To GEN. Set / ปิดเข้าสายไฟ <input type="checkbox"/> Record The Followings / บันทึกค่าต่างๆ		
1500 RPM / ความเร็วรอบของเครื่องยนต์ Running Hours / ชั่วโมงการทำงาน Lubricating Oil Pressure / ระดับแรงดันน้ำมันหล่อลื่น Lubricating Oil Temperature / อุณหภูมิของน้ำมันหล่อลื่น Cooling Water Pressure / ระดับแรงดันน้ำในระบบหล่อเย็น Cooling Water Temperature / อุณหภูมิของน้ำในระบบหล่อเย็น Batteries Charging AMPs / กระแสในการชาร์จแบตเตอรี่ Out Going Voltage / แรงดันไฟฟ้าที่จ่ายออกปกติ โวลต์ Frequency Meter / ความถี่ของกระแสไฟฟ้า Check Vibrations / ตรวจสอบการสั่นของเครื่องยนต์ Check All Moving Parts For Abnormal Sounds / ตรวจสอบส่วนที่เคลื่อนที่และหาเสียงผิดปกติ Off Switch Gen. Set for Manual / ปิดสวิตช์ GEN. SET ฝัมือ Reset Interlock Breaker Put Back GEN. Set On Auto Position / ปิดสวิตช์ที่ Auto		W 1500 RPM 1500 W Hour 354 W 60-100 PSI 73 W 50-150 DEG.C 122 W - - W 50-150 DEG.C 122 W A 23 W 230/400 V 372 W 50 Hz 50 W N N W N N Check The Followings On Load / บันทึกค่าต่างๆ Emergency Light Working But Light Working Pressurization Fan Working Homing Fire Pump Electrical Supply OK. Fire Panels OK. Reset Main Breaker Ensure Power Supply Back to Normal 30 Seconds GEN. Set Should Run For About 1 Min. After Restarting Breaker, Then Stop By Staff		
Timer Set: 15 min Timer Start: 13:30 Timer Stop: 13:45		Timer Set: 15 min Timer Start: 16:00 Timer Stop: 16:15		
Checked By: [Signature] Approved By: [Signature] Date: 29-1-68		Checked By: [Signature] Approved By: [Signature] Date: 31-1-68		

GENERATOR SET TEST		Location: FL 18	Month:	Year:
THE PLATINUM FASHION MALL A-66 222 หมู่ 11 ต.บึงสามพัน อ.บึงสามพัน จ.พิจิตร 36100		Capacity: 300 KW 1000 KVA		
Eq Name: GENERATOR Brand: CATERPILLAR Model: CAT800C/NF0648		Period: W		
Lubricating Oil Level / ระดับน้ำมันหล่อลื่น Cooling Water Level / ระดับน้ำในระบบหล่อเย็น Batteries Distilled Water Level / ระดับน้ำในระบบแบตเตอรี่ Fuel Tank Level / ระดับน้ำมันเชื้อเพลิง Fuel Oil Leaks / การรั่วไหลของน้ำมันเชื้อเพลิง Lubricating Oil Leaks / การรั่วไหลของน้ำมันหล่อลื่น Cooling Water Leaks / การรั่วไหลของน้ำในระบบหล่อเย็น Tightness Of Bolts And Nuts / ตรวจสอบความแน่นของสกรูและน็อต Tightness Of Electrical Terminal Connections / ตรวจสอบความแน่นของขั้วต่อสายไฟฟ้า Air Changer Element / ตรวจสอบไส้กรองอากาศ Fuel Filter Element / ตรวจสอบไส้กรองน้ำมัน V-Belt Condition / ตรวจสอบสายพานของมอเตอร์		W Level Low-Hi 0 W Level Low-Hi 41 W Level Low-Hi 140 W LITER 1400 W N N W N N W N N W N N W N N W N N W N N W 9.5-12.7 mm 4/80		
<input type="checkbox"/> Off Switchboard Interlock Break <input type="checkbox"/> Start Engine Per About 30 Min. / หนัสน้ำมัน 30 นาที		<input type="checkbox"/> Loaded / ใช้งาน <input type="checkbox"/> Off Main Incoming To GEN. Set / ปิดเข้าสายไฟ <input type="checkbox"/> Record The Followings / บันทึกค่าต่างๆ		
1500 RPM / ความเร็วรอบของเครื่องยนต์ Running Hours / ชั่วโมงการทำงาน Lubricating Oil Pressure / ระดับแรงดันน้ำมันหล่อลื่น Lubricating Oil Temperature / อุณหภูมิของน้ำมันหล่อลื่น Cooling Water Pressure / ระดับแรงดันน้ำในระบบหล่อเย็น Cooling Water Temperature / อุณหภูมิของน้ำในระบบหล่อเย็น Batteries Charging AMPs / กระแสในการชาร์จแบตเตอรี่ Out Going Voltage / แรงดันไฟฟ้าที่จ่ายออกปกติ โวลต์ Frequency Meter / ความถี่ของกระแสไฟฟ้า Check Vibrations / ตรวจสอบการสั่นของเครื่องยนต์ Check All Moving Parts For Abnormal Sounds / ตรวจสอบส่วนที่เคลื่อนที่และหาเสียงผิดปกติ Off Switch Gen. Set for Manual / ปิดสวิตช์ GEN. SET ฝัมือ Reset Interlock Breaker Put Back GEN. Set On Auto Position / ปิดสวิตช์ที่ Auto		W 1500 RPM 1501 W Hour 354 W 60-100 PSI 73 W 50-150 DEG.C 115 W - - W 50-150 DEG.C 114 W A 23 W 230/400 V 376 W 50 Hz 50 W N N W N N Check The Followings On Load / บันทึกค่าต่างๆ Emergency Light Working But Light Working Pressurization Fan Working Homing Fire Pump Electrical Supply OK. Fire Panels OK. Reset Main Breaker Ensure Power Supply Back to Normal 30 Seconds GEN. Set Should Run For About 1 Min. After Restarting Breaker, Then Stop By Staff		
Timer Set: 15 min Timer Start: 16:00 Timer Stop: 16:15		Timer Set: 15 min Timer Start: 16:00 Timer Stop: 16:15		
Checked By: [Signature] Approved By: [Signature] Date: 5-2-68		Checked By: [Signature] Approved By: [Signature] Date: 5-2-68		

GENERATOR SET TEST		Location: FL 18	Month:	Year:
THE PLATINUM FASHION MALL A-66 222 หมู่ 11 ต.บึงสามพัน อ.บึงสามพัน จ.พิจิตร 36100		Capacity: 300 KW 1000 KVA		
Eq Name: GENERATOR Brand: CATERPILLAR Model: CAT800C/NF0648		Period: W		
Lubricating Oil Level / ระดับน้ำมันหล่อลื่น Cooling Water Level / ระดับน้ำในระบบหล่อเย็น Batteries Distilled Water Level / ระดับน้ำในระบบแบตเตอรี่ Fuel Tank Level / ระดับน้ำมันเชื้อเพลิง Fuel Oil Leaks / การรั่วไหลของน้ำมันเชื้อเพลิง Lubricating Oil Leaks / การรั่วไหลของน้ำมันหล่อลื่น Cooling Water Leaks / การรั่วไหลของน้ำในระบบหล่อเย็น Tightness Of Bolts And Nuts / ตรวจสอบความแน่นของสกรูและน็อต Tightness Of Electrical Terminal Connections / ตรวจสอบความแน่นของขั้วต่อสายไฟฟ้า Air Changer Element / ตรวจสอบไส้กรองอากาศ Fuel Filter Element / ตรวจสอบไส้กรองน้ำมัน V-Belt Condition / ตรวจสอบสายพานของมอเตอร์		W Level Low-Hi 0 W Level Low-Hi 41 W Level Low-Hi 140 W LITER 1400 W N N W N N W N N W N N W N N W N N W N N W 9.5-12.7 mm 4/80		
<input type="checkbox"/> Off Switchboard Interlock Break <input type="checkbox"/> Start Engine Per About 30 Min. / หนัสน้ำมัน 30 นาที		<input type="checkbox"/> Loaded / ใช้งาน <input type="checkbox"/> Off Main Incoming To GEN. Set / ปิดเข้าสายไฟ <input type="checkbox"/> Record The Followings / บันทึกค่าต่างๆ		
1500 RPM / ความเร็วรอบของเครื่องยนต์ Running Hours / ชั่วโมงการทำงาน Lubricating Oil Pressure / ระดับแรงดันน้ำมันหล่อลื่น Lubricating Oil Temperature / อุณหภูมิของน้ำมันหล่อลื่น Cooling Water Pressure / ระดับแรงดันน้ำในระบบหล่อเย็น Cooling Water Temperature / อุณหภูมิของน้ำในระบบหล่อเย็น Batteries Charging AMPs / กระแสในการชาร์จแบตเตอรี่ Out Going Voltage / แรงดันไฟฟ้าที่จ่ายออกปกติ โวลต์ Frequency Meter / ความถี่ของกระแสไฟฟ้า Check Vibrations / ตรวจสอบการสั่นของเครื่องยนต์ Check All Moving Parts For Abnormal Sounds / ตรวจสอบส่วนที่เคลื่อนที่และหาเสียงผิดปกติ Off Switch Gen. Set for Manual / ปิดสวิตช์ GEN. SET ฝัมือ Reset Interlock Breaker Put Back GEN. Set On Auto Position / ปิดสวิตช์ที่ Auto		W 1500 RPM 1500 W Hour 355 W 60-100 PSI 74 W 50-150 DEG.C 119 W - - W 50-150 DEG.C 112 W A 23 W 230/400 V 374 W 50 Hz 50 W N N W N N Check The Followings On Load / บันทึกค่าต่างๆ Emergency Light Working But Light Working Pressurization Fan Working Homing Fire Pump Electrical Supply OK. Fire Panels OK. Reset Main Breaker Ensure Power Supply Back to Normal 30 Seconds GEN. Set Should Run For About 1 Min. After Restarting Breaker, Then Stop By Staff		
Timer Set: 15 min Timer Start: 13:40 Timer Stop: 13:55		Timer Set: 15 min Timer Start: 13:40 Timer Stop: 13:55		
Checked By: [Signature] Approved By: [Signature] Date: 13-2-68		Checked By: [Signature] Approved By: [Signature] Date: 12-2-68		

GENERATOR SET TEST		Location: FL 18	Month:	Year:
THE PLATINUM FASHION MALL A-66 222 หมู่ 11 ต.บึงสามพัน อ.บึงสามพัน จ.พิจิตร 36100		Capacity: 300 KW 1000 KVA		
Eq Name: GENERATOR Brand: CATERPILLAR Model: CAT800C/NF0648		Period: W		
Lubricating Oil Level / ระดับน้ำมันหล่อลื่น Cooling Water Level / ระดับน้ำในระบบหล่อเย็น Batteries Distilled Water Level / ระดับน้ำในระบบแบตเตอรี่ Fuel Tank Level / ระดับน้ำมันเชื้อเพลิง Fuel Oil Leaks / การรั่วไหลของน้ำมันเชื้อเพลิง Lubricating Oil Leaks / การรั่วไหลของน้ำมันหล่อลื่น Cooling Water Leaks / การรั่วไหลของน้ำในระบบหล่อเย็น Tightness Of Bolts And Nuts / ตรวจสอบความแน่นของสกรูและน็อต Tightness Of Electrical Terminal Connections / ตรวจสอบความแน่นของขั้วต่อสายไฟฟ้า Air Changer Element / ตรวจสอบไส้กรองอากาศ Fuel Filter Element / ตรวจสอบไส้กรองน้ำมัน V-Belt Condition / ตรวจสอบสายพานของมอเตอร์		W Level Low-Hi 0 W Level Low-Hi 41 W Level Low-Hi 140 W LITER 1350 W N N W N N W N N W N N W N N W N N W N N W 9.5-12.7 mm 4/80		
<input type="checkbox"/> Off Switchboard Interlock Break <input type="checkbox"/> Start Engine Per About 30 Min. / หนัสน้ำมัน 30 นาที		<input type="checkbox"/> Loaded / ใช้งาน <input type="checkbox"/> Off Main Incoming To GEN. Set / ปิดเข้าสายไฟ <input type="checkbox"/> Record The Followings / บันทึกค่าต่างๆ		
1500 RPM / ความเร็วรอบของเครื่องยนต์ Running Hours / ชั่วโมงการทำงาน Lubricating Oil Pressure / ระดับแรงดันน้ำมันหล่อลื่น Lubricating Oil Temperature / อุณหภูมิของน้ำมันหล่อลื่น Cooling Water Pressure / ระดับแรงดันน้ำในระบบหล่อเย็น Cooling Water Temperature / อุณหภูมิของน้ำในระบบหล่อเย็น Batteries Charging AMPs / กระแสในการชาร์จแบตเตอรี่ Out Going Voltage / แรงดันไฟฟ้าที่จ่ายออกปกติ โวลต์ Frequency Meter / ความถี่ของกระแสไฟฟ้า Check Vibrations / ตรวจสอบการสั่นของเครื่องยนต์ Check All Moving Parts For Abnormal Sounds / ตรวจสอบส่วนที่เคลื่อนที่และหาเสียงผิดปกติ Off Switch Gen. Set for Manual / ปิดสวิตช์ GEN. SET ฝัมือ Reset Interlock Breaker Put Back GEN. Set On Auto Position / ปิดสวิตช์ที่ Auto		W 1500 RPM 1500 W Hour 355 W 60-100 PSI 74 W 50-150 DEG.C 119 W - - W 50-150 DEG.C 112 W A 23 W 230/400 V 374 W 50 Hz 50 W N N W N N Check The Followings On Load / บันทึกค่าต่างๆ Emergency Light Working But Light Working Pressurization Fan Working Homing Fire Pump Electrical Supply OK. Fire Panels OK. Reset Main Breaker Ensure Power Supply Back to Normal 30 Seconds GEN. Set Should Run For About 1 Min. After Restarting Breaker, Then Stop By Staff		
Timer Set: 15 min Timer Start: 13:40 Timer Stop: 13:55		Timer Set: 15 min Timer Start: 13:40 Timer Stop: 13:55		
Checked By: [Signature] Approved By: [Signature] Date: 19-2-68		Checked By: [Signature] Approved By: [Signature] Date: 19-2-68		

GENERATOR SET TEST

THE PLATINUM FASHION MALL A66-222 ซอย 11 กรุงเทพมหานคร กรุงเทพมหานคร 10400 Location: FL 18 Month Year

Eq Name: GENERATOR Brand: CATERPILLAR Model: CAT800C/NF0648 Capacity: 800 KW 1000 KVA Period: W

Calculated HP/KVA

W Level Low - Hi 81
W Level Low - Hi 41
W Level Low - Hi 41
W LITER 1925
W N N
W N N
W N N
W N N
W N N
W N N
W N N
W N N
W 9.5-12.7 mm 1/2"

Off Switch On. Set for Manual / ปิดสวิทช์ On. 0101 Manual

Reset Interlock Breaker

Put Break GEN. Set On Auto Position / ปิดสวิทช์ GEN. 0101 Auto

Time Set: 15:00
Time Start: 13:45
Time Stop: 14:00

Check the Followings On Load / บันทึกค่าขณะโหลด

Emergency Light Working Exit Light Working
Pressurization Fan Working Homing
Fire Pump Electrical Supply OK. Fire Panels OK.
Reset Main Breaker
Ensure Power Supply Back to Normal 30 Seconds
GEN. Set Should Run For About 1 Min.
After Restarting Breaker, Then Stop By Staff

Checked By: [Signature] Approved By: [Signature] Approved By: [Signature]
Date: 26/2/68 Date: 26-2-68 Date: 26-2-68

STD = Standard
Y = Year

GENERATOR SET TEST

THE PLATINUM FASHION MALL A66-222 ซอย 11 กรุงเทพมหานคร กรุงเทพมหานคร 10400 Location: FL 18 Month Year

Eq Name: GENERATOR Brand: CATERPILLAR Model: CAT800C/NF0648 Capacity: 800 KW 1000 KVA Period: W

Calculated HP/KVA

W Level Low - Hi 81
W Level Low - Hi 41
W Level Low - Hi 41
W LITER 1925
W N N
W N N
W N N
W N N
W N N
W N N
W N N
W N N
W 9.5-12.7 mm 1/2"

Off Switch On. Set for Manual / ปิดสวิทช์ On. 0101 Manual

Reset Interlock Breaker

Put Break GEN. Set On Auto Position / ปิดสวิทช์ GEN. 0101 Auto

Time Set: 15:00
Time Start: 13:50
Time Stop: 14:05

Check the Followings On Load / บันทึกค่าขณะโหลด

Emergency Light Working Exit Light Working
Pressurization Fan Working Homing
Fire Pump Electrical Supply OK. Fire Panels OK.
Reset Main Breaker
Ensure Power Supply Back to Normal 30 Seconds
GEN. Set Should Run For About 1 Min.
After Restarting Breaker, Then Stop By Staff

Checked By: [Signature] Approved By: [Signature] Approved By: [Signature]
Date: 5/3/68 Date: 30-3-68 Date: 30-3-68

STD = Standard
Y = Year

GENERATOR SET TEST

THE PLATINUM FASHION MALL A66-222 ซอย 11 กรุงเทพมหานคร กรุงเทพมหานคร 10400 Location: FL 18 Month Year

Eq Name: GENERATOR Brand: CATERPILLAR Model: CAT800C/NF0648 Capacity: 800 KW 1000 KVA Period: W

Calculated HP/KVA

W Level Low - Hi 81
W Level Low - Hi 41
W Level Low - Hi 41
W LITER 1925
W N N
W N N
W N N
W N N
W N N
W N N
W N N
W N N
W 9.5-12.7 mm 1/2"

Off Switch On. Set for Manual / ปิดสวิทช์ On. 0101 Manual

Reset Interlock Breaker

Put Break GEN. Set On Auto Position / ปิดสวิทช์ GEN. 0101 Auto

Time Set: 15:00
Time Start: 14:45
Time Stop: 15:00

Check the Followings On Load / บันทึกค่าขณะโหลด

Emergency Light Working Exit Light Working
Pressurization Fan Working Homing
Fire Pump Electrical Supply OK. Fire Panels OK.
Reset Main Breaker
Ensure Power Supply Back to Normal 30 Seconds
GEN. Set Should Run For About 1 Min.
After Restarting Breaker, Then Stop By Staff

Checked By: [Signature] Approved By: [Signature] Approved By: [Signature]
Date: 17/3/68 Date: 30-3-68 Date: 30-3-68

STD = Standard
Y = Year

GENERATOR SET TEST

THE PLATINUM FASHION MALL A66-222 ซอย 11 กรุงเทพมหานคร กรุงเทพมหานคร 10400 Location: FL 18 Month Year

Eq Name: GENERATOR Brand: CATERPILLAR Model: CAT800C/NF0648 Capacity: 800 KW 1000 KVA Period: W

Calculated HP/KVA

W Level Low - Hi 81
W Level Low - Hi 41
W Level Low - Hi 41
W LITER 1925
W N N
W N N
W N N
W N N
W N N
W N N
W N N
W N N
W 9.5-12.7 mm 1/2"

Off Switch On. Set for Manual / ปิดสวิทช์ On. 0101 Manual

Reset Interlock Breaker

Put Break GEN. Set On Auto Position / ปิดสวิทช์ GEN. 0101 Auto

Time Set: 15:00
Time Start: 14:00
Time Stop: 14:15

Check the Followings On Load / บันทึกค่าขณะโหลด

Emergency Light Working Exit Light Working
Pressurization Fan Working Homing
Fire Pump Electrical Supply OK. Fire Panels OK.
Reset Main Breaker
Ensure Power Supply Back to Normal 30 Seconds
GEN. Set Should Run For About 1 Min.
After Restarting Breaker, Then Stop By Staff

Checked By: [Signature] Approved By: [Signature] Approved By: [Signature]
Date: 20/3/68 Date: 30-3-68 Date: 30-3-68

STD = Standard
Y = Year

GENERATOR SET 4021

THE PLATINUM FASHION MALL, A66-222 ซอย 11 กรุงเทพมหานคร กรุงเทพมหานคร 10400 Location: FL 18 Month Year

Eq. Name: GENERATOR Brand: CATERPILLAR Model: CAT900KCCN90648 Capacity: 800 KW 1000 KVA Period: W

Cap. 800 KW 1000 KVA

Item	W	Level Low - Hi	Unit
Lubricating Oil Level / ระดับน้ำมันหล่อลื่น	W	Level Low - Hi	0.1
Cooling Water Level / ระดับน้ำในระบบระบายความร้อน	W	Level Low - Hi	0.1
Battery Distilled Water Level / ระดับน้ำกลั่นของแบตเตอรี่	W	Level Low - Hi	0.1
Fuel Tank Level / ระดับเชื้อเพลิงในถัง	W	LITER	100
Fuel Oil Leaks / ตรวจหาการรั่วซึมของน้ำมันเชื้อเพลิง	W	N	N
Lubricating Oil Leaks / ตรวจหาการรั่วซึมของน้ำมันหล่อลื่น	W	N	N
Cooling Water Leaks / ตรวจหาการรั่วซึมของระบบระบายความร้อน	W	N	N
Tightness Of Bolts And Nuts / ตรวจสอบความแน่นของสกรูและน็อต	W	N	N
Tightness Of Electrical Terminal Connections / ตรวจสอบความแน่นของจุดต่อสายไฟ	W	N	N
Air Chiller Element / ตรวจสอบไส้กรองอากาศ	W	N	N
Fuel Filter Element / ตรวจสอบไส้กรองน้ำมัน	W	N	N
V-Belt Condition / ตรวจสอบการสึกหรบของสายพาน	W	3.5-12.7 mm	1.0

Load / ชั่วโมง

Off Switch On: Set for Manual / ปิดสวิตช์ On: ตาม Manual

Reset Interlock Breaker

Put Back GEN. Set On Auto Position / คืนสวิตช์กลับที่ Auto

Time Set: 15:00
Time Start: 15:30
Time Stop: 15:45

Check All Moving Parts For Abnormal Sounds / ตรวจสอบชิ้นส่วนที่เคลื่อนที่ว่ามีเสียงผิดปกติหรือไม่

Check The Followings On Load / บันทึกค่าต่อไปนี้ขณะโหลด

Emergency Light Working Exit Light Working
Prevention Fan Working Horning
Fire Pump Electrical Supply OK, Fire Panels OK.

Reset Main Breaker
Reset Power Supply Back to Normal 30 Seconds
GEN. Set Should Run For About 1 Min.
After Restarting Breaker, Then Stop By Staff

Record the Log, Entries

Name: _____ Date: _____

Checked By: _____ Approved By: _____
Signature: _____ Signature: _____
Date: 9/6/66 Date: 30-4-68

W. Year _____

GENERATOR SET 4021

THE PLATINUM FASHION MALL, A66-222 ซอย 11 กรุงเทพมหานคร กรุงเทพมหานคร 10400 Location: FL 18 Month Year

Eq. Name: GENERATOR Brand: CATERPILLAR Model: CAT900KCCN90648 Capacity: 800 KW 1000 KVA Period: W

Cap. 800 KW 1000 KVA

Item	W	Level Low - Hi	Unit
Lubricating Oil Level / ระดับน้ำมันหล่อลื่น	W	Level Low - Hi	0.1
Cooling Water Level / ระดับน้ำในระบบระบายความร้อน	W	Level Low - Hi	0.1
Battery Distilled Water Level / ระดับน้ำกลั่นของแบตเตอรี่	W	Level Low - Hi	0.1
Fuel Tank Level / ระดับเชื้อเพลิงในถัง	W	LITER	112.5
Fuel Oil Leaks / ตรวจหาการรั่วซึมของน้ำมันเชื้อเพลิง	W	N	N
Lubricating Oil Leaks / ตรวจหาการรั่วซึมของน้ำมันหล่อลื่น	W	N	N
Cooling Water Leaks / ตรวจหาการรั่วซึมของระบบระบายความร้อน	W	N	N
Tightness Of Bolts And Nuts / ตรวจสอบความแน่นของสกรูและน็อต	W	N	N
Tightness Of Electrical Terminal Connections / ตรวจสอบความแน่นของจุดต่อสายไฟ	W	N	N
Air Chiller Element / ตรวจสอบไส้กรองอากาศ	W	N	N
Fuel Filter Element / ตรวจสอบไส้กรองน้ำมัน	W	N	N
V-Belt Condition / ตรวจสอบการสึกหรบของสายพาน	W	3.5-12.7 mm	1.0

Load / ชั่วโมง

Off Switch On: Set for Manual / ปิดสวิตช์ On: ตาม Manual

Reset Interlock Breaker

Put Back GEN. Set On Auto Position / คืนสวิตช์กลับที่ Auto

Time Set: 15:00
Time Start: 15:30
Time Stop: 15:45

Check All Moving Parts For Abnormal Sounds / ตรวจสอบชิ้นส่วนที่เคลื่อนที่ว่ามีเสียงผิดปกติหรือไม่

Check The Followings On Load / บันทึกค่าต่อไปนี้ขณะโหลด

Emergency Light Working Exit Light Working
Prevention Fan Working Horning
Fire Pump Electrical Supply OK, Fire Panels OK.

Reset Main Breaker
Reset Power Supply Back to Normal 30 Seconds
GEN. Set Should Run For About 1 Min.
After Restarting Breaker, Then Stop By Staff

Record the Log, Entries

Name: _____ Date: _____

Checked By: _____ Approved By: _____
Signature: _____ Signature: _____
Date: 9/6/66 Date: 30-4-68

W. Year _____

GENERATOR SET 4021

THE PLATINUM FASHION MALL, A66-222 ซอย 11 กรุงเทพมหานคร กรุงเทพมหานคร 10400 Location: FL 18 Month Year

Eq. Name: GENERATOR Brand: CATERPILLAR Model: CAT900KCCN90648 Capacity: 800 KW 1000 KVA Period: W

Cap. 800 KW 1000 KVA

Item	W	Level Low - Hi	Unit
Lubricating Oil Level / ระดับน้ำมันหล่อลื่น	W	Level Low - Hi	0.1
Cooling Water Level / ระดับน้ำในระบบระบายความร้อน	W	Level Low - Hi	0.1
Battery Distilled Water Level / ระดับน้ำกลั่นของแบตเตอรี่	W	Level Low - Hi	0.1
Fuel Tank Level / ระดับเชื้อเพลิงในถัง	W	LITER	150
Fuel Oil Leaks / ตรวจหาการรั่วซึมของน้ำมันเชื้อเพลิง	W	N	N
Lubricating Oil Leaks / ตรวจหาการรั่วซึมของน้ำมันหล่อลื่น	W	N	N
Cooling Water Leaks / ตรวจหาการรั่วซึมของระบบระบายความร้อน	W	N	N
Tightness Of Bolts And Nuts / ตรวจสอบความแน่นของสกรูและน็อต	W	N	N
Tightness Of Electrical Terminal Connections / ตรวจสอบความแน่นของจุดต่อสายไฟ	W	N	N
Air Chiller Element / ตรวจสอบไส้กรองอากาศ	W	N	N
Fuel Filter Element / ตรวจสอบไส้กรองน้ำมัน	W	N	N
V-Belt Condition / ตรวจสอบการสึกหรบของสายพาน	W	3.5-12.7 mm	1.0

Load / ชั่วโมง

Off Switch On: Set for Manual / ปิดสวิตช์ On: ตาม Manual

Reset Interlock Breaker

Put Back GEN. Set On Auto Position / คืนสวิตช์กลับที่ Auto

Time Set: 15:00
Time Start: 15:30
Time Stop: 15:45

Check All Moving Parts For Abnormal Sounds / ตรวจสอบชิ้นส่วนที่เคลื่อนที่ว่ามีเสียงผิดปกติหรือไม่

Check The Followings On Load / บันทึกค่าต่อไปนี้ขณะโหลด

Emergency Light Working Exit Light Working
Prevention Fan Working Horning
Fire Pump Electrical Supply OK, Fire Panels OK.

Reset Main Breaker
Reset Power Supply Back to Normal 30 Seconds
GEN. Set Should Run For About 1 Min.
After Restarting Breaker, Then Stop By Staff

Record the Log, Entries

Name: _____ Date: _____

Checked By: _____ Approved By: _____
Signature: _____ Signature: _____
Date: 9/6/66 Date: 30-4-68

W. Year _____

GENERATOR SET 4021

THE PLATINUM FASHION MALL, A66-222 ซอย 11 กรุงเทพมหานคร กรุงเทพมหานคร 10400 Location: FL 18 Month Year

Eq. Name: GENERATOR Brand: CATERPILLAR Model: CAT900KCCN90648 Capacity: 800 KW 1000 KVA Period: W

Cap. 800 KW 1000 KVA

Item	W	Level Low - Hi	Unit
Lubricating Oil Level / ระดับน้ำมันหล่อลื่น	W	Level Low - Hi	0.1
Cooling Water Level / ระดับน้ำในระบบระบายความร้อน	W	Level Low - Hi	0.1
Battery Distilled Water Level / ระดับน้ำกลั่นของแบตเตอรี่	W	Level Low - Hi	0.1
Fuel Tank Level / ระดับเชื้อเพลิงในถัง	W	LITER	100
Fuel Oil Leaks / ตรวจหาการรั่วซึมของน้ำมันเชื้อเพลิง	W	N	N
Lubricating Oil Leaks / ตรวจหาการรั่วซึมของน้ำมันหล่อลื่น	W	N	N
Cooling Water Leaks / ตรวจหาการรั่วซึมของระบบระบายความร้อน	W	N	N
Tightness Of Bolts And Nuts / ตรวจสอบความแน่นของสกรูและน็อต	W	N	N
Tightness Of Electrical Terminal Connections / ตรวจสอบความแน่นของจุดต่อสายไฟ	W	N	N
Air Chiller Element / ตรวจสอบไส้กรองอากาศ	W	N	N
Fuel Filter Element / ตรวจสอบไส้กรองน้ำมัน	W	N	N
V-Belt Condition / ตรวจสอบการสึกหรบของสายพาน	W	3.5-12.7 mm	1.0

Load / ชั่วโมง

Off Switch On: Set for Manual / ปิดสวิตช์ On: ตาม Manual

Reset Interlock Breaker

Put Back GEN. Set On Auto Position / คืนสวิตช์กลับที่ Auto

Time Set: 15:00
Time Start: 15:30
Time Stop: 15:45

Check All Moving Parts For Abnormal Sounds / ตรวจสอบชิ้นส่วนที่เคลื่อนที่ว่ามีเสียงผิดปกติหรือไม่

Check The Followings On Load / บันทึกค่าต่อไปนี้ขณะโหลด

Emergency Light Working Exit Light Working
Prevention Fan Working Horning
Fire Pump Electrical Supply OK, Fire Panels OK.

Reset Main Breaker
Reset Power Supply Back to Normal 30 Seconds
GEN. Set Should Run For About 1 Min.
After Restarting Breaker, Then Stop By Staff

Record the Log, Entries

Name: _____ Date: _____

Checked By: _____ Approved By: _____
Signature: _____ Signature: _____
Date: 9/6/66 Date: 30-4-68

W. Year _____

FIRE PUMP SET WEEKLY TEST

THE PLATINUM FASHION MALL : ADD-222/110, ถนนพหลโยธิน แขวงถนนพหลโยธิน เขตราชเทวี กรุงเทพมหานคร 10400 Location : FL- Month : 8/2019 Year : 2561

Eq. Name : Jockey Brand : Model : Capacity : Period : W

TASK (รายละเอียดการปฏิบัติงาน)	Period	FP-01		FP-02	
		STD	CAP.	STD	CAP.
Before Test To Check (ข้อควรระวัง)					
Lubricating Oil Level / ระดับน้ำมันหล่อลื่น	W	Low-Hi	H	Low-Hi	H
Cooling Water Level / ระดับน้ำหล่อเย็น	W	Low-Hi	H	Low-Hi	H
Batteries Distilled Water Level / ระดับน้ำกลั่นในแบตเตอรี่	W	Low-Hi	H	Low-Hi	H
Full Tank Level / ระดับถังน้ำเต็ม	W	1/3 Tank	1550	1/3 Tank	1500
Full Oil Leaks / ตรวจหาการรั่วซึมของน้ำมัน	W	N	N	N	N
Lubricating Oil Leaks / ตรวจหาการรั่วซึมของน้ำมันหล่อลื่น	W	N	N	N	N
Cooling Water Leaks / ตรวจหาการรั่วซึมของน้ำหล่อเย็น	W	N	N	N	N
Tightness Of Bats And Nuts / ตรวจหาความแน่นของแบตเตอรี่และน็อต	W	N	N	N	N
Tightness Of Electrical Terminal Connections / ตรวจหาความแน่นของสายไฟ	W	N	N	N	N
Air Cleaner Element / ตรวจสอบไส้กรองอากาศ	W	N	N	N	N
Full Fuel Element / ตรวจสอบไส้กรองน้ำมัน	W	N	N	N	N
V-Belt Condition / ตรวจสอบสายพาน	W	9.5-12.7 mm	N	N	N
Change Sheet Recorder / เปลี่ยนแผ่นบันทึกข้อมูล	W	N	N	N	N

Testing Table & Pump

Run Auto Fire Pump 1 Run Auto Fire Pump 2 Run Manual Fire Pump 1 Run Manual Fire Pump 2

Time Start : Time Stop : Time Start : Time Stop : Time Start : Time Stop : Time Start : Time Stop :

TASK (รายละเอียดการปฏิบัติงาน)	Period	FP-01		FP-02	
		STD	CAP.	STD	CAP.
Before Test To Check (ข้อควรระวัง)					
Engine RPM / ความเร็วรอบเครื่องยนต์	W	RPM	3000	RPM	3000
Running Hours / ชั่วโมงการทำงาน	W	Hour	55	Hour	55
Full Oil Pressure / ระดับน้ำมันเต็ม	W	PSI / Kpa	55	PSI / Kpa	55
Lubricating Oil Temperature / อุณหภูมิของน้ำมันหล่อลื่น	W	DEG.C / F	190	DEG.C / F	305
Cooling Water Temperature / อุณหภูมิของน้ำหล่อเย็น	W	Green	190	Green	305
Batteries Charging AMPS / กระแสไฟฟ้าชาร์จแบตเตอรี่	W	A	2.1	A	2.1
Batteries Voltage / โวลต์ในแบตเตอรี่	W	VDC	12.6	VDC	12.6
Outlet Water Fire Pump Pressure / ระดับน้ำที่ออกจากรถดับเพลิง	W	PSI	100	PSI	100
Check Vibrations / ตรวจสอบการสั่นสะเทือน	W	N	N	N	N
Check All Moving Parts For Abnormal Sounds / ตรวจสอบชิ้นส่วนที่เคลื่อนที่สำหรับเสียงผิดปกติ	W	N	N	N	N
Check Status Lamp Show For Annunciator Panel / ตรวจสอบสถานะไฟแสดงบนแผงแจ้งเตือน	W	N	N	N	N

Pressure In Line Fire Pump 1 Pressure In Line Fire Pump 2

Line In PSI Out PSI Line In PSI Out PSI

Water In Water Out

Fire Pump 1 Fire Pump 2 Fire Pump 1 Fire Pump 2

Water Heat Exchange Loop (น้ำร้อนแลกเปลี่ยน)

Recommendation / Remark : 1.301/14.05.14 10-1-16-68 10-1-16-68

Customer's Acceptance Service By

Name : Date : Date : Start Time : End Time : Total Time

Signature & Stamp Engineer/Supervisor Manager

Checked By : Approved By : Approved By : Approved By :

Signature : Signature : Signature : Signature :

Date : 9/1/18 Date : 9-1-68 Date : 9-1-68 Date : 9-1-68

N = Normal AR = Abnormal BD = Break Down - = Non Install STD = Standard

W = Weekly M = Month Q = Quarter Y = Year

F-FPM-12 Rev.00, 01/07/52

JOCKEY PUMP WEEKLY TEST

THE PLATINUM FASHION MALL : ADD-222/110, ถนนพหลโยธิน แขวงถนนพหลโยธิน เขตราชเทวี กรุงเทพมหานคร 10400 Location : FL- Month : 1 Year : 2561

Eq. Name : JOCKEY Brand : Model : Capacity : Period : W

TASK (รายละเอียดการปฏิบัติงาน)	Period	JP-01	
		STD	CAP.
General Cleaning / ทำความสะอาดโดยทั่วไป	W	/	/
Check Condition Of Motor & Support / ตรวจสอบการทำงานของมอเตอร์และตัวรองรับ	W	N	N
Check All Mechanical Seals / ตรวจสอบซีลกลไกทั้งหมด	W	N	N
Check Setting Operation Of Auto Start / Stop Switch And Timer Switch / ตรวจสอบการตั้งค่าการปฏิบัติงานของสวิตช์อัตโนมัติและตัวจับเวลา	W	Start PSI	195
ตรวจสอบการตั้งค่าการปฏิบัติงานของชุดทำงานอัตโนมัติและตัวจับเวลา	W	Stop PSI	210
Check Tighten Thermal Of Electrical Connections / ตรวจสอบความแน่นของสายไฟ	W	N	N
Check Operation Light & Control Panel / ตรวจสอบไฟแสดงสถานะและแผงควบคุม	W	N	N
Clean Control Panel & Fuse Protection / ทำความสะอาดแผงควบคุมและฟิวส์	W	/	/
Check Condition Of Pump & Support / ตรวจสอบการทำงานของปั๊มและตัวรองรับ	W	N	N
Check Lubricated Bearings / ตรวจสอบการหล่อลื่นของลูกปืน	W	N	N
Record Pressure In Line / บันทึกความดันในท่อ	W	PSI	210
Check Flexible Pipe / ตรวจสอบข้อต่อที่ยืดหยุ่น	W	N	N
Record Running Hours / บันทึกชั่วโมงการทำงาน	W	A	A
Record Running Amperes (A) / บันทึกกระแสไฟฟ้าที่ทำงาน	W	A	A
Overload Relay Set (A) / รีเลย์ป้องกันโหลดเกิน	W	A	7.6
Check Status Lamp Show For Annunciator Panel / ตรวจสอบสถานะไฟแสดงบนแผงแจ้งเตือน	W	N	N

Recommendations / Remark :

Consumables / Part Used

Customer's Acceptance Service By Prompt Techno Service

Name : Date : Date : Start Time : End Time : Total Time

Signature & Stamp Engineer/Supervisor Manager

Checked By : Approved By : Approved By : Approved By :

Signature : Signature : Signature : Signature :

Date : 9/1/18 Date : 9-1-68 Date : 9-1-68 Date : 9-1-68

N = Normal AR = Abnormal BD = Break Down - = Non Install STD = Standard

W = Weekly M = Month Q = Quarter Y = Year

F-FPM-13 Rev.00, 01/07/52

FIRE PUMP SET WEEKLY TEST

THE PLATINUM FASHION MALL : ADD-222/110, ถนนพหลโยธิน แขวงถนนพหลโยธิน เขตราชเทวี กรุงเทพมหานคร 10400 Location : FL- Month : 8/2019 Year : 2561

Eq. Name : Jockey Brand : Model : Capacity : Period : W

TASK (รายละเอียดการปฏิบัติงาน)	Period	FP-01		FP-02	
		STD	CAP.	STD	CAP.
Before Test To Check (ข้อควรระวัง)					
Lubricating Oil Level / ระดับน้ำมันหล่อลื่น	W	Low-Hi	H	Low-Hi	H
Cooling Water Level / ระดับน้ำหล่อเย็น	W	Low-Hi	H	Low-Hi	H
Batteries Distilled Water Level / ระดับน้ำกลั่นในแบตเตอรี่	W	Low-Hi	H	Low-Hi	H
Full Tank Level / ระดับถังน้ำเต็ม	W	1/3 Tank	1550	1/3 Tank	1500
Full Oil Leaks / ตรวจหาการรั่วซึมของน้ำมัน	W	N	N	N	N
Lubricating Oil Leaks / ตรวจหาการรั่วซึมของน้ำมันหล่อลื่น	W	N	N	N	N
Cooling Water Leaks / ตรวจหาการรั่วซึมของน้ำหล่อเย็น	W	N	N	N	N
Tightness Of Bats And Nuts / ตรวจหาความแน่นของแบตเตอรี่และน็อต	W	N	N	N	N
Tightness Of Electrical Terminal Connections / ตรวจหาความแน่นของสายไฟ	W	N	N	N	N
Air Cleaner Element / ตรวจสอบไส้กรองอากาศ	W	N	N	N	N
Full Fuel Element / ตรวจสอบไส้กรองน้ำมัน	W	N	N	N	N
V-Belt Condition / ตรวจสอบสายพาน	W	9.5-12.7 mm	N	N	N
Change Sheet Recorder / เปลี่ยนแผ่นบันทึกข้อมูล	W	N	N	N	N

Testing Table & Pump

Run Auto Fire Pump 1 Run Auto Fire Pump 2 Run Manual Fire Pump 1 Run Manual Fire Pump 2

Time Start : Time Stop : Time Start : Time Stop : Time Start : Time Stop : Time Start : Time Stop :

TASK (รายละเอียดการปฏิบัติงาน)	Period	FP-01		FP-02	
		STD	CAP.	STD	CAP.
Before Test To Check (ข้อควรระวัง)					
Engine RPM / ความเร็วรอบเครื่องยนต์	W	RPM	3000	RPM	3000
Running Hours / ชั่วโมงการทำงาน	W	Hour	55	Hour	55
Full Oil Pressure / ระดับน้ำมันเต็ม	W	PSI / Kpa	55	PSI / Kpa	55
Lubricating Oil Temperature / อุณหภูมิของน้ำมันหล่อลื่น	W	DEG.C / F	190	DEG.C / F	305
Cooling Water Temperature / อุณหภูมิของน้ำหล่อเย็น	W	Green	190	Green	305
Batteries Charging AMPS / กระแสไฟฟ้าชาร์จแบตเตอรี่	W	A	2.1	A	2.1
Batteries Voltage / โวลต์ในแบตเตอรี่	W	VDC	12.6	VDC	12.6
Outlet Water Fire Pump Pressure / ระดับน้ำที่ออกจากรถดับเพลิง	W	PSI	100	PSI	100
Check Vibrations / ตรวจสอบการสั่นสะเทือน	W	N	N	N	N
Check All Moving Parts For Abnormal Sounds / ตรวจสอบชิ้นส่วนที่เคลื่อนที่สำหรับเสียงผิดปกติ	W	N	N	N	N
Check Status Lamp Show For Annunciator Panel / ตรวจสอบสถานะไฟแสดงบนแผงแจ้งเตือน	W	N	N	N	N

Pressure In Line Fire Pump 1 Pressure In Line Fire Pump 2

Line In PSI Out PSI Line In PSI Out PSI

Water In Water Out

Fire Pump 1 Fire Pump 2 Fire Pump 1 Fire Pump 2

Water Heat Exchange Loop (น้ำร้อนแลกเปลี่ยน)

Recommendation / Remark : 1.301/14.05.14 10-1-16-68 10-1-16-68

Customer's Acceptance Service By

Name : Date : Date : Start Time : End Time : Total Time

Signature & Stamp Engineer/Supervisor Manager

Checked By : Approved By : Approved By : Approved By :

Signature : Signature : Signature : Signature :

Date : 9/1/18 Date : 9-1-68 Date : 9-1-68 Date : 9-1-68

N = Normal AR = Abnormal BD = Break Down - = Non Install STD = Standard

W = Weekly M = Month Q = Quarter Y = Year

F-FPM-12 Rev.00, 01/07/52

JOCKEY PUMP WEEKLY TEST

THE PLATINUM FASHION MALL : ADD-222/110, ถนนพหลโยธิน แขวงถนนพหลโยธิน เขตราชเทวี กรุงเทพมหานคร 10400 Location : FL- Month : 1 Year : 2561

Eq. Name : JOCKEY Brand : Model : Capacity : Period : W

TASK (รายละเอียดการปฏิบัติงาน)	Period	JP-01	
		STD	CAP.
General Cleaning / ทำความสะอาดโดยทั่วไป	W	/	/
Check Condition Of Motor & Support / ตรวจสอบการทำงานของมอเตอร์และตัวรองรับ	W	N	N
Check All Mechanical Seals / ตรวจสอบซีลกลไกทั้งหมด	W	N	N
Check Setting Operation Of Auto Start / Stop Switch And Timer Switch / ตรวจสอบการตั้งค่าการปฏิบัติงานของสวิตช์อัตโนมัติและตัวจับเวลา	W	Start PSI	195
ตรวจสอบการตั้งค่าการปฏิบัติงานของชุดทำงานอัตโนมัติและตัวจับเวลา	W	Stop PSI	210
Check Tighten Thermal Of Electrical Connections / ตรวจสอบความแน่นของสายไฟ	W	N	N
Check Operation Light & Control Panel / ตรวจสอบไฟแสดงสถานะและแผงควบคุม	W	N	N
Clean Control Panel & Fuse Protection / ทำความสะอาดแผงควบคุมและฟิวส์	W	/	/
Check Condition Of Pump & Support / ตรวจสอบการทำงานของปั๊มและตัวรองรับ	W	N	N
Check Lubricated Bearings / ตรวจสอบการหล่อลื่นของลูกปืน	W	N	N
Record Pressure In Line / บันทึกความดันในท่อ	W	PSI	210
Check Flexible Pipe / ตรวจสอบข้อต่อที่ยืดหยุ่น	W	N	N
Record Running Hours / บันทึกชั่วโมงการทำงาน	W	A	A
Record Running Amperes (A) / บันทึกกระแสไฟฟ้าที่ทำงาน	W	A	A
Overload Relay Set (A) / รีเลย์ป้องกันโหลดเกิน	W	A	7.6
Check Status Lamp Show For Annunciator Panel / ตรวจสอบสถานะไฟแสดงบนแผงแจ้งเตือน	W	N	N

Recommendations / Remark :

Consumables / Part Used

Customer's Acceptance Service By Prompt Techno Service

Name : Date : Date : Start Time : End Time : Total Time

Signature & Stamp Engineer/Supervisor Manager

Checked By : Approved By : Approved By : Approved By :

Signature : Signature : Signature : Signature :

Date : 9/1/18 Date : 9-1-68 Date : 9-1-68 Date : 9-1-68

N = Normal AR = Abnormal BD = Break Down - = Non Install STD = Standard

W = Weekly M = Month Q = Quarter Y = Year

F-FPM-13 Rev.00, 01/07/52

JOCKEY PUMP WEEKLY TEST					
THE PLATINUM SHOP MALL : ADD-222 ซ. 110 ถนนพหลโยธิน แขวงจวนนครราชสีมา เขต 7 นครราชสีมา 30000				Location : FL-	Month : Year :
Eq. Name : JOCKEY		Brand :	Model :	Capacity :	Period : W
TASK (รายละเอียดการทำงาน)				Period :	JP-01
				STD	CAP.
General Cleaning / ทำความสะอาดโดยทั่วไป				W	/
Check Condition Of Motor & Support / ตรวจสอบการทำงานของมอเตอร์และตัวรองรับ				W	N
Check All Mechanical Seals / ตรวจสอบเช็คสภาพของซีลต่างๆ				W	N
Check Setting Operation Of Auto Start / Stop Switch And Timer Switch / ตรวจสอบสภาพการทำงานของชุดอัตโนมัติและ การตั้งเวลา				Start _ PSI	19.5
ตรวจสอบในการตั้งเวลาชุดการทำงาน				Stop _ PSI	210
Check Tighten Thermal Of Electrical Connections / ตรวจสอบการหลวมของจุดเชื่อมต่อไฟฟ้าทุกจุดต่างๆ				W	N
Check Operation Light & Control Panel / ตรวจสอบการทำงานของไฟแสดงการทำงานและชุดควบคุม				W	N
Clean Control Panel & Fuse Protection / ทำความสะอาดชุดควบคุมและฟิวส์ป้องกัน				W	/
Check Condition Of Pump & Support / ตรวจสอบการทำงานของปั๊มและตัวรองรับ				W	N
Check Lubricant Bearings / ตรวจสอบเช็คสภาพของเบรียลลื่นลูกปืน				W	N
Record Pressure In Line / บันทึกแรงดันในท่อ				W	PSI 210
Check Flexible Pipe / ตรวจสอบเช็คสภาพของข้อต่อที่ยืดหยุ่น				W	N
Record Running Hours / บันทึกชั่วโมงการทำงาน				W	N
Record Running Amperes (A) / บันทึกกระแสไฟฟ้าที่เครื่องทำงาน				W	A A A 7.2 7.1 7.2
Overload Relay Set (A) / ปรับตั้งโอเวอร์โหลด				W	A 7.6
Check Status Lamp Show for Annunciator Panel / ตรวจสอบหลอดไฟแสดงการทำงานบนแผงควบคุม				W	N
Recommendations / Remark :					
Consumables / Part Used					
Customer's Acceptance			Service By Prompt Techno Service		
Name :					
Date :					
Signature & Stamp			Date	Start Time	End Time
Service By			Engineer/Supervisor	Manager	
Checked By : XXXXXXXXXX			Approved By : XXXXXXXXXX		Approved By :
Signature :			Signature :		Signature :
Date : 15 Oct 68			Date : 28-2-69		Date :
N = Normal AB = Abnormal			BD = Break Down		- = Non Install
W = Weekly			M = Month		Q = Quater
					Y = Year

JOCKEY PUMP WEEKLY TEST									
THE PLATINUM FASHION MALL : ADD:222 ถนน 110 แขวงถนนพญาไท เขตราชเทวี กรุงเทพมหานคร 10400					Location : FL-8		Month : Nov		Year : 88
Eq. Name : JOCKEY		Brand :		Model :		Capacity :		Period : W	
TASK (รายละเอียดการทำงาน)					Period : W W W W W W W W W W	STD		JP-01 CAP.	
- General Cleaning / ทำความสะอาดโดยทั่วไป						/		/	
- Check Condition Of Motor & Support / ตรวจสอบการทำงานของมอเตอร์และตัวรองรับ						N		N	
- Check All Mechanical Parts / ตรวจสอบชิ้นส่วนทางกลทั้งหมด						N		N	
- Check Setting Operation Of Auto Start / Stop Switch And Timer Switch / ตรวจสอบการตั้งค่าการทำงานของสวิตช์เปิด/ปิดอัตโนมัติ และ การตั้งเวลา						Start _ PSI		195	
- Check Tighten Thermal Of Electrical Connections / ตรวจสอบการขันแน่นของสายไฟฟ้าที่เชื่อมต่อ						Stop _ PSI		210	
- Check Operation Light & Control Panel / ตรวจสอบการทำงานของไฟแสดงสถานะและแผงควบคุม						N		N	
- Clean Control Panel & Fuse Protection / ทำความสะอาดแผงควบคุมและฟิวส์ป้องกัน						/		/	
- Check Condition Of Pump & Support / ตรวจสอบการทำงานของปั๊มและตัวรองรับ						N		N	
- Check Lubricant Bearings / ตรวจสอบการหล่อลื่นของลูกปืน						N		N	
- Record Pressure In Line / บันทึกแรงดันในท่อ					PSI		210		
- Check Flexible Pipe / ตรวจสอบสายยางที่เชื่อมต่อ					N		N		
- Record Running Hours / บันทึกชั่วโมงการทำงาน					W		-		
- Record Running Amperes (A) / บันทึกกระแสไฟฟ้าที่เครื่องใช้					W A A A		6.9 7.0 7.3		
- Overload Relay Set (A) / ปรับตั้งโอเวอร์โหลด					W A		7.6		
- Check Status Lamp Show for Annunciator Panel / ตรวจสอบสถานะไฟแสดงสถานะบนแผงควบคุม					W N		N		
Recommendations / Remark :									
Consumables / Part Used									
Customer's Acceptance									
Service By Prompt Techno Service									
Name :									
Date :									
Signature & Stamp					Date				
Signature By					Start Time				
Engineer/Supervisor					End Time				
Manager					Total Time				
Checked By : [Signature]					Approved By : [Signature]				
Signature :					Signature :				
Date : 20 Nov 88					Date : 28-2-88				
N = Normal					AB = Abnormal				
BD = Break Down					- = Non Install				
W = Weekly					STD = Standard				
M = Month					Y = Year				
Q = Quarter									

FIRE PUMP SET WEEKLY TEST																																																																																				
THE PLATINUM FASHION MALL : ADD-222 ซอย 110/พรพสุ แขวงถนนพญาไท เขตราชเทวี กรุงเทพมหานคร 10400																																																																																				
Eq. Name :		Brand :	Model :	Capacity :	Period :	Location : FL-2 Month : 3/8 Year : 2563																																																																														
TASK (รายละเอียดการปฏิบัติงาน)																																																																																				
<table border="1"> <thead> <tr> <th>Refers Test To Check (รายละเอียดการตรวจสอบ)</th> <th>Period</th> <th>STD</th> <th>FP-01</th> <th>FP-02</th> </tr> <tr> <th></th> <th></th> <th>CAP.</th> <th>CAP.</th> <th>CAP.</th> </tr> </thead> <tbody> <tr> <td>- Lubricating Oil Level / ระดับน้ำมันหล่อลื่น</td> <td>W</td> <td>Low-Hi</td> <td>Hi</td> <td>Hi</td> </tr> <tr> <td>- Cooling Water Level / ระดับน้ำในระบบหล่อเย็น</td> <td>W</td> <td>Low-Hi</td> <td>Hi</td> <td>Hi</td> </tr> <tr> <td>- Batteries Distilled Water Level / ระดับน้ำในระบบแบตเตอรี่</td> <td>W</td> <td>Low-Hi</td> <td>Hi</td> <td>Hi</td> </tr> <tr> <td>- Fuel Tank Level / ระดับเชื้อเพลิงในถัง</td> <td>W</td> <td>1/3 Tank</td> <td>2/3</td> <td>2/3</td> </tr> <tr> <td>- Fuel Oil Leaks / ตรวจวัดการรั่วซึมของน้ำมันเชื้อเพลิง</td> <td>W</td> <td>N</td> <td>N</td> <td>N</td> </tr> <tr> <td>- Lubricating Oil Leaks / ตรวจวัดการรั่วซึมของน้ำมันหล่อลื่น</td> <td>W</td> <td>N</td> <td>N</td> <td>N</td> </tr> <tr> <td>- Cooling Water Leaks / ตรวจวัดการรั่วซึมของน้ำในระบบหล่อเย็น</td> <td>W</td> <td>N</td> <td>N</td> <td>N</td> </tr> <tr> <td>- Tightness Of Bells And Nuts / ตรวจเช็คสายพานและน็อต</td> <td>W</td> <td>N</td> <td>N</td> <td>N</td> </tr> <tr> <td>- Tightness Of Electrical Terminal Connections / ตรวจเช็คสายพานและน็อต</td> <td>W</td> <td>N</td> <td>N</td> <td>N</td> </tr> <tr> <td>- Air Cleaner Element / ตรวจเช็คไส้กรองอากาศ</td> <td>W</td> <td>N</td> <td>N</td> <td>N</td> </tr> <tr> <td>- Fuel Filter Element / ตรวจเช็คไส้กรองน้ำมัน</td> <td>W</td> <td>N</td> <td>N</td> <td>N</td> </tr> <tr> <td>- V Belts Condition / ตรวจเช็คสายพานขับเคลื่อน</td> <td>W</td> <td>9.5-12.7 mm</td> <td>N</td> <td>N</td> </tr> <tr> <td>- Change Short Recorder / เปลี่ยนแผ่นบันทึกการแจ้งเตือน</td> <td>W</td> <td>N</td> <td>N</td> <td>N</td> </tr> </tbody> </table>										Refers Test To Check (รายละเอียดการตรวจสอบ)	Period	STD	FP-01	FP-02			CAP.	CAP.	CAP.	- Lubricating Oil Level / ระดับน้ำมันหล่อลื่น	W	Low-Hi	Hi	Hi	- Cooling Water Level / ระดับน้ำในระบบหล่อเย็น	W	Low-Hi	Hi	Hi	- Batteries Distilled Water Level / ระดับน้ำในระบบแบตเตอรี่	W	Low-Hi	Hi	Hi	- Fuel Tank Level / ระดับเชื้อเพลิงในถัง	W	1/3 Tank	2/3	2/3	- Fuel Oil Leaks / ตรวจวัดการรั่วซึมของน้ำมันเชื้อเพลิง	W	N	N	N	- Lubricating Oil Leaks / ตรวจวัดการรั่วซึมของน้ำมันหล่อลื่น	W	N	N	N	- Cooling Water Leaks / ตรวจวัดการรั่วซึมของน้ำในระบบหล่อเย็น	W	N	N	N	- Tightness Of Bells And Nuts / ตรวจเช็คสายพานและน็อต	W	N	N	N	- Tightness Of Electrical Terminal Connections / ตรวจเช็คสายพานและน็อต	W	N	N	N	- Air Cleaner Element / ตรวจเช็คไส้กรองอากาศ	W	N	N	N	- Fuel Filter Element / ตรวจเช็คไส้กรองน้ำมัน	W	N	N	N	- V Belts Condition / ตรวจเช็คสายพานขับเคลื่อน	W	9.5-12.7 mm	N	N	- Change Short Recorder / เปลี่ยนแผ่นบันทึกการแจ้งเตือน	W	N	N	N
Refers Test To Check (รายละเอียดการตรวจสอบ)	Period	STD	FP-01	FP-02																																																																																
		CAP.	CAP.	CAP.																																																																																
- Lubricating Oil Level / ระดับน้ำมันหล่อลื่น	W	Low-Hi	Hi	Hi																																																																																
- Cooling Water Level / ระดับน้ำในระบบหล่อเย็น	W	Low-Hi	Hi	Hi																																																																																
- Batteries Distilled Water Level / ระดับน้ำในระบบแบตเตอรี่	W	Low-Hi	Hi	Hi																																																																																
- Fuel Tank Level / ระดับเชื้อเพลิงในถัง	W	1/3 Tank	2/3	2/3																																																																																
- Fuel Oil Leaks / ตรวจวัดการรั่วซึมของน้ำมันเชื้อเพลิง	W	N	N	N																																																																																
- Lubricating Oil Leaks / ตรวจวัดการรั่วซึมของน้ำมันหล่อลื่น	W	N	N	N																																																																																
- Cooling Water Leaks / ตรวจวัดการรั่วซึมของน้ำในระบบหล่อเย็น	W	N	N	N																																																																																
- Tightness Of Bells And Nuts / ตรวจเช็คสายพานและน็อต	W	N	N	N																																																																																
- Tightness Of Electrical Terminal Connections / ตรวจเช็คสายพานและน็อต	W	N	N	N																																																																																
- Air Cleaner Element / ตรวจเช็คไส้กรองอากาศ	W	N	N	N																																																																																
- Fuel Filter Element / ตรวจเช็คไส้กรองน้ำมัน	W	N	N	N																																																																																
- V Belts Condition / ตรวจเช็คสายพานขับเคลื่อน	W	9.5-12.7 mm	N	N																																																																																
- Change Short Recorder / เปลี่ยนแผ่นบันทึกการแจ้งเตือน	W	N	N	N																																																																																
<table border="1"> <thead> <tr> <th>Refers Test To Check (รายละเอียดการตรวจสอบ)</th> <th>Period</th> <th>Standard</th> <th>FP-01</th> <th>FP-02</th> </tr> </thead> <tbody> <tr> <td>- Engine RPM / ความเร็วรอบเครื่องยนต์</td> <td>W</td> <td>RPM</td> <td>1950</td> <td>2000</td> </tr> <tr> <td>- Running Hours / ชั่วโมงการทำงาน</td> <td>W</td> <td>Hour</td> <td>1</td> <td>1</td> </tr> <tr> <td>- Fuel Oil Pressure / ระดับความดันน้ำมันเชื้อเพลิง</td> <td>W</td> <td>PSI / Kps</td> <td>65</td> <td>60</td> </tr> <tr> <td>- Lubricating Oil Pressure / ระดับความดันน้ำมันหล่อลื่น</td> <td>W</td> <td>PSI / Kps</td> <td>-</td> <td>-</td> </tr> <tr> <td>- Lubricating Oil Temperature / อุณหภูมิของน้ำมันหล่อลื่น</td> <td>W</td> <td>DEG C / F</td> <td>-</td> <td>-</td> </tr> <tr> <td>- Cooling Water Pressure / ระดับความดันน้ำในระบบหล่อเย็น</td> <td>W</td> <td>-</td> <td>-</td> <td>-</td> </tr> <tr> <td>- Cooling Water Temperature / อุณหภูมิของน้ำในระบบหล่อเย็น</td> <td>W</td> <td>Green</td> <td>17.5</td> <td>19.0</td> </tr> <tr> <td>- Batteries Charging AMPS / ระดับการชาร์จแบตเตอรี่</td> <td>W</td> <td>A</td> <td>-</td> <td>-</td> </tr> <tr> <td>- Batteries Voltages / ระดับแรงดันไฟฟ้าแบตเตอรี่</td> <td>W</td> <td>VDC</td> <td>12.5</td> <td>13.5</td> </tr> <tr> <td>- Outer Water Fire Pump Pressure / ระดับความดันน้ำจากปั๊มดับเพลิง</td> <td>W</td> <td>PSI</td> <td>200</td> <td>200</td> </tr> <tr> <td>- Check Vibrations / ตรวจเช็คการสั่นสะเทือน</td> <td>W</td> <td>N</td> <td>N</td> <td>N</td> </tr> <tr> <td>- Check All Moving Parts For Abnormal Sounds / ตรวจเช็คการเคลื่อนที่ของชิ้นส่วนที่ผิดปกติ</td> <td>W</td> <td>N</td> <td>N</td> <td>N</td> </tr> <tr> <td>- Check Status Lamp Show For Annunciator Panel / ตรวจสอบสถานะไฟแสดงการแจ้งเตือน</td> <td>W</td> <td>N</td> <td>N</td> <td>N</td> </tr> </tbody> </table>										Refers Test To Check (รายละเอียดการตรวจสอบ)	Period	Standard	FP-01	FP-02	- Engine RPM / ความเร็วรอบเครื่องยนต์	W	RPM	1950	2000	- Running Hours / ชั่วโมงการทำงาน	W	Hour	1	1	- Fuel Oil Pressure / ระดับความดันน้ำมันเชื้อเพลิง	W	PSI / Kps	65	60	- Lubricating Oil Pressure / ระดับความดันน้ำมันหล่อลื่น	W	PSI / Kps	-	-	- Lubricating Oil Temperature / อุณหภูมิของน้ำมันหล่อลื่น	W	DEG C / F	-	-	- Cooling Water Pressure / ระดับความดันน้ำในระบบหล่อเย็น	W	-	-	-	- Cooling Water Temperature / อุณหภูมิของน้ำในระบบหล่อเย็น	W	Green	17.5	19.0	- Batteries Charging AMPS / ระดับการชาร์จแบตเตอรี่	W	A	-	-	- Batteries Voltages / ระดับแรงดันไฟฟ้าแบตเตอรี่	W	VDC	12.5	13.5	- Outer Water Fire Pump Pressure / ระดับความดันน้ำจากปั๊มดับเพลิง	W	PSI	200	200	- Check Vibrations / ตรวจเช็คการสั่นสะเทือน	W	N	N	N	- Check All Moving Parts For Abnormal Sounds / ตรวจเช็คการเคลื่อนที่ของชิ้นส่วนที่ผิดปกติ	W	N	N	N	- Check Status Lamp Show For Annunciator Panel / ตรวจสอบสถานะไฟแสดงการแจ้งเตือน	W	N	N	N					
Refers Test To Check (รายละเอียดการตรวจสอบ)	Period	Standard	FP-01	FP-02																																																																																
- Engine RPM / ความเร็วรอบเครื่องยนต์	W	RPM	1950	2000																																																																																
- Running Hours / ชั่วโมงการทำงาน	W	Hour	1	1																																																																																
- Fuel Oil Pressure / ระดับความดันน้ำมันเชื้อเพลิง	W	PSI / Kps	65	60																																																																																
- Lubricating Oil Pressure / ระดับความดันน้ำมันหล่อลื่น	W	PSI / Kps	-	-																																																																																
- Lubricating Oil Temperature / อุณหภูมิของน้ำมันหล่อลื่น	W	DEG C / F	-	-																																																																																
- Cooling Water Pressure / ระดับความดันน้ำในระบบหล่อเย็น	W	-	-	-																																																																																
- Cooling Water Temperature / อุณหภูมิของน้ำในระบบหล่อเย็น	W	Green	17.5	19.0																																																																																
- Batteries Charging AMPS / ระดับการชาร์จแบตเตอรี่	W	A	-	-																																																																																
- Batteries Voltages / ระดับแรงดันไฟฟ้าแบตเตอรี่	W	VDC	12.5	13.5																																																																																
- Outer Water Fire Pump Pressure / ระดับความดันน้ำจากปั๊มดับเพลิง	W	PSI	200	200																																																																																
- Check Vibrations / ตรวจเช็คการสั่นสะเทือน	W	N	N	N																																																																																
- Check All Moving Parts For Abnormal Sounds / ตรวจเช็คการเคลื่อนที่ของชิ้นส่วนที่ผิดปกติ	W	N	N	N																																																																																
- Check Status Lamp Show For Annunciator Panel / ตรวจสอบสถานะไฟแสดงการแจ้งเตือน	W	N	N	N																																																																																
<table border="1"> <thead> <tr> <th>Pressure In Line Fire Pump 1</th> <th>Pressure In Line Fire Pump 2</th> </tr> <tr> <th>Line In PSI</th> <th>Line In PSI</th> </tr> </thead> <tbody> <tr> <td>Water In</td> <td>Water Out</td> </tr> </tbody> </table>										Pressure In Line Fire Pump 1	Pressure In Line Fire Pump 2	Line In PSI	Line In PSI	Water In	Water Out																																																																					
Pressure In Line Fire Pump 1	Pressure In Line Fire Pump 2																																																																																			
Line In PSI	Line In PSI																																																																																			
Water In	Water Out																																																																																			
<table border="1"> <thead> <tr> <th>Customer's Acceptance</th> <th>Service By Prompt Techno Service</th> </tr> <tr> <th>Name :</th> <th>Name :</th> </tr> <tr> <th>Date :</th> <th>Date :</th> </tr> </thead> <tbody> <tr> <td>Signature :</td> <td>Signature :</td> </tr> <tr> <td>Date :</td> <td>Date :</td> </tr> </tbody> </table>										Customer's Acceptance	Service By Prompt Techno Service	Name :	Name :	Date :	Date :	Signature :	Signature :	Date :	Date :																																																																	
Customer's Acceptance	Service By Prompt Techno Service																																																																																			
Name :	Name :																																																																																			
Date :	Date :																																																																																			
Signature :	Signature :																																																																																			
Date :	Date :																																																																																			
<table border="1"> <thead> <tr> <th>Signature & Stamp</th> <th>Signature & Stamp</th> <th>Signature & Stamp</th> <th>Signature & Stamp</th> </tr> <tr> <th>Checked By :</th> <th>Approved By :</th> <th>Approved By :</th> <th>Approved By :</th> </tr> <tr> <th>Signature :</th> <th>Signature :</th> <th>Signature :</th> <th>Signature :</th> </tr> <tr> <th>Date :</th> <th>Date :</th> <th>Date :</th> <th>Date :</th> </tr> </thead> <tbody> <tr> <td>N = Normal</td> <td>AB = Abnormal</td> <td>BD = Break Down</td> <td>- = Non Install</td> </tr> <tr> <td>W = Weekly</td> <td>M = Month</td> <td>Q = Quarter</td> <td>Y = Year</td> </tr> </tbody> </table>										Signature & Stamp	Signature & Stamp	Signature & Stamp	Signature & Stamp	Checked By :	Approved By :	Approved By :	Approved By :	Signature :	Signature :	Signature :	Signature :	Date :	Date :	Date :	Date :	N = Normal	AB = Abnormal	BD = Break Down	- = Non Install	W = Weekly	M = Month	Q = Quarter	Y = Year																																																			
Signature & Stamp	Signature & Stamp	Signature & Stamp	Signature & Stamp																																																																																	
Checked By :	Approved By :	Approved By :	Approved By :																																																																																	
Signature :	Signature :	Signature :	Signature :																																																																																	
Date :	Date :	Date :	Date :																																																																																	
N = Normal	AB = Abnormal	BD = Break Down	- = Non Install																																																																																	
W = Weekly	M = Month	Q = Quarter	Y = Year																																																																																	

JOCKEY PUMP WEEKLY TEST																																																																													
THE PLATINUM FASHION MALL : ADD-222 ซอย 110/พรพสุ แขวงถนนพญาไท เขตราชเทวี กรุงเทพมหานคร 10400																																																																													
Eq. Name : JOCKEY		Brand :	Model :	Capacity :	Period :	Location : FL-2 Month : 3/8 Year : 2563																																																																							
TASK (รายละเอียดการปฏิบัติงาน)																																																																													
<table border="1"> <thead> <tr> <th>Refers Test To Check (รายละเอียดการตรวจสอบ)</th> <th>Period</th> <th>STD</th> <th>JP-01</th> </tr> <tr> <th></th> <th></th> <th>CAP.</th> <th>CAP.</th> </tr> </thead> <tbody> <tr> <td>- General Cleaning / ทำความสะอาดโดยทั่วไป</td> <td>W</td> <td>/</td> <td>/</td> </tr> <tr> <td>- Check Condition Of Motor & Support / ตรวจสอบการทำงานของมอเตอร์และตัวรองรับ</td> <td>W</td> <td>N</td> <td>N</td> </tr> <tr> <td>- Check All Mechanical Seals / ตรวจสอบซีลกลไกทั้งหมด</td> <td>W</td> <td>N</td> <td>N</td> </tr> <tr> <td>- Check Setting Operation Of Auto Start / Stop Switch And Timer Switch / ตรวจสอบการตั้งค่าการปฏิบัติงานอัตโนมัติและตัวควบคุมเวลา</td> <td>W</td> <td>Start PSI</td> <td>195</td> </tr> <tr> <td>- Check Tighten Thermal Of Electrical Connections / ตรวจสอบการขันแน่นของสายเชื่อมต่อไฟฟ้า</td> <td>W</td> <td>Stop PSI</td> <td>210</td> </tr> <tr> <td>- Check Operation Light & Control Panel / ตรวจสอบไฟแสดงสถานะและแผงควบคุม</td> <td>W</td> <td>N</td> <td>N</td> </tr> <tr> <td>- Clean Control Panel & Fuse Protection / ทำความสะอาดแผงควบคุมและฟิวส์</td> <td>W</td> <td>/</td> <td>/</td> </tr> <tr> <td>- Check Condition Of Pump & Support / ตรวจสอบการทำงานของปั๊มและตัวรองรับ</td> <td>W</td> <td>N</td> <td>N</td> </tr> <tr> <td>- Check Lubricant Bearings / ตรวจสอบการหล่อลื่นของลูกปืน</td> <td>W</td> <td>N</td> <td>N</td> </tr> <tr> <td>- Record Pressure In Line / บันทึกความดันในสาย</td> <td>W</td> <td>PSI</td> <td>210</td> </tr> <tr> <td>- Check Flexible Pipe / ตรวจสอบสายท่อที่ยืดหยุ่น</td> <td>W</td> <td>N</td> <td>N</td> </tr> <tr> <td>- Record Running Hours / บันทึกชั่วโมงการทำงาน</td> <td>W</td> <td>-</td> <td>-</td> </tr> <tr> <td>- Record Running Amperes (A) / บันทึกกระแสไฟฟ้าที่วิ่ง</td> <td>W</td> <td>A</td> <td>6.6</td> </tr> <tr> <td>- Overload Relay Set (A) / ปรับตั้งรีเลย์โหลดเกิน</td> <td>W</td> <td>A</td> <td>7.6</td> </tr> <tr> <td>- Check Status Lamp Show For Annunciator Panel / ตรวจสอบสถานะไฟแสดงการแจ้งเตือน</td> <td>W</td> <td>N</td> <td>N</td> </tr> </tbody> </table>										Refers Test To Check (รายละเอียดการตรวจสอบ)	Period	STD	JP-01			CAP.	CAP.	- General Cleaning / ทำความสะอาดโดยทั่วไป	W	/	/	- Check Condition Of Motor & Support / ตรวจสอบการทำงานของมอเตอร์และตัวรองรับ	W	N	N	- Check All Mechanical Seals / ตรวจสอบซีลกลไกทั้งหมด	W	N	N	- Check Setting Operation Of Auto Start / Stop Switch And Timer Switch / ตรวจสอบการตั้งค่าการปฏิบัติงานอัตโนมัติและตัวควบคุมเวลา	W	Start PSI	195	- Check Tighten Thermal Of Electrical Connections / ตรวจสอบการขันแน่นของสายเชื่อมต่อไฟฟ้า	W	Stop PSI	210	- Check Operation Light & Control Panel / ตรวจสอบไฟแสดงสถานะและแผงควบคุม	W	N	N	- Clean Control Panel & Fuse Protection / ทำความสะอาดแผงควบคุมและฟิวส์	W	/	/	- Check Condition Of Pump & Support / ตรวจสอบการทำงานของปั๊มและตัวรองรับ	W	N	N	- Check Lubricant Bearings / ตรวจสอบการหล่อลื่นของลูกปืน	W	N	N	- Record Pressure In Line / บันทึกความดันในสาย	W	PSI	210	- Check Flexible Pipe / ตรวจสอบสายท่อที่ยืดหยุ่น	W	N	N	- Record Running Hours / บันทึกชั่วโมงการทำงาน	W	-	-	- Record Running Amperes (A) / บันทึกกระแสไฟฟ้าที่วิ่ง	W	A	6.6	- Overload Relay Set (A) / ปรับตั้งรีเลย์โหลดเกิน	W	A	7.6	- Check Status Lamp Show For Annunciator Panel / ตรวจสอบสถานะไฟแสดงการแจ้งเตือน	W	N	N
Refers Test To Check (รายละเอียดการตรวจสอบ)	Period	STD	JP-01																																																																										
		CAP.	CAP.																																																																										
- General Cleaning / ทำความสะอาดโดยทั่วไป	W	/	/																																																																										
- Check Condition Of Motor & Support / ตรวจสอบการทำงานของมอเตอร์และตัวรองรับ	W	N	N																																																																										
- Check All Mechanical Seals / ตรวจสอบซีลกลไกทั้งหมด	W	N	N																																																																										
- Check Setting Operation Of Auto Start / Stop Switch And Timer Switch / ตรวจสอบการตั้งค่าการปฏิบัติงานอัตโนมัติและตัวควบคุมเวลา	W	Start PSI	195																																																																										
- Check Tighten Thermal Of Electrical Connections / ตรวจสอบการขันแน่นของสายเชื่อมต่อไฟฟ้า	W	Stop PSI	210																																																																										
- Check Operation Light & Control Panel / ตรวจสอบไฟแสดงสถานะและแผงควบคุม	W	N	N																																																																										
- Clean Control Panel & Fuse Protection / ทำความสะอาดแผงควบคุมและฟิวส์	W	/	/																																																																										
- Check Condition Of Pump & Support / ตรวจสอบการทำงานของปั๊มและตัวรองรับ	W	N	N																																																																										
- Check Lubricant Bearings / ตรวจสอบการหล่อลื่นของลูกปืน	W	N	N																																																																										
- Record Pressure In Line / บันทึกความดันในสาย	W	PSI	210																																																																										
- Check Flexible Pipe / ตรวจสอบสายท่อที่ยืดหยุ่น	W	N	N																																																																										
- Record Running Hours / บันทึกชั่วโมงการทำงาน	W	-	-																																																																										
- Record Running Amperes (A) / บันทึกกระแสไฟฟ้าที่วิ่ง	W	A	6.6																																																																										
- Overload Relay Set (A) / ปรับตั้งรีเลย์โหลดเกิน	W	A	7.6																																																																										
- Check Status Lamp Show For Annunciator Panel / ตรวจสอบสถานะไฟแสดงการแจ้งเตือน	W	N	N																																																																										
<table border="1"> <thead> <tr> <th>Customer's Acceptance</th> <th>Service By Prompt Techno Service</th> </tr> <tr> <th>Name :</th> <th>Name :</th> </tr> <tr> <th>Date :</th> <th>Date :</th> </tr> </thead> <tbody> <tr> <td>Signature :</td> <td>Signature :</td> </tr> <tr> <td>Date :</td> <td>Date :</td> </tr> </tbody> </table>										Customer's Acceptance	Service By Prompt Techno Service	Name :	Name :	Date :	Date :	Signature :	Signature :	Date :	Date :																																																										
Customer's Acceptance	Service By Prompt Techno Service																																																																												
Name :	Name :																																																																												
Date :	Date :																																																																												
Signature :	Signature :																																																																												
Date :	Date :																																																																												
<table border="1"> <thead> <tr> <th>Signature & Stamp</th> <th>Signature & Stamp</th> <th>Signature & Stamp</th> <th>Signature & Stamp</th> </tr> <tr> <th>Checked By :</th> <th>Approved By :</th> <th>Approved By :</th> <th>Approved By :</th> </tr> <tr> <th>Signature :</th> <th>Signature :</th> <th>Signature :</th> <th>Signature :</th> </tr> <tr> <th>Date :</th> <th>Date :</th> <th>Date :</th> <th>Date :</th> </tr> </thead> <tbody> <tr> <td>N = Normal</td> <td>AB = Abnormal</td> <td>BD = Break Down</td> <td>- = Non Install</td> </tr> <tr> <td>W = Weekly</td> <td>M = Month</td> <td>Q = Quarter</td> <td>Y = Year</td> </tr> </tbody> </table>										Signature & Stamp	Signature & Stamp	Signature & Stamp	Signature & Stamp	Checked By :	Approved By :	Approved By :	Approved By :	Signature :	Signature :	Signature :	Signature :	Date :	Date :	Date :	Date :	N = Normal	AB = Abnormal	BD = Break Down	- = Non Install	W = Weekly	M = Month	Q = Quarter	Y = Year																																												
Signature & Stamp	Signature & Stamp	Signature & Stamp	Signature & Stamp																																																																										
Checked By :	Approved By :	Approved By :	Approved By :																																																																										
Signature :	Signature :	Signature :	Signature :																																																																										
Date :	Date :	Date :	Date :																																																																										
N = Normal	AB = Abnormal	BD = Break Down	- = Non Install																																																																										
W = Weekly	M = Month	Q = Quarter	Y = Year																																																																										

FIRE PUMP SET WEEKLY TEST																																																																																				
THE PLATINUM FASHION MALL : ADD-222 ซอย 110/พรพสุ แขวงถนนพญาไท เขตราชเทวี กรุงเทพมหานคร 10400																																																																																				
Eq. Name :		Brand :	Model :	Capacity :	Period :	Location : FL-2 Month : 3/8 Year : 2563																																																																														
TASK (รายละเอียดการปฏิบัติงาน)																																																																																				
<table border="1"> <thead> <tr> <th>Refers Test To Check (รายละเอียดการตรวจสอบ)</th> <th>Period</th> <th>STD</th> <th>FP-01</th> <th>FP-02</th> </tr> <tr> <th></th> <th></th> <th>CAP.</th> <th>CAP.</th> <th>CAP.</th> </tr> </thead> <tbody> <tr> <td>- Lubricating Oil Level / ระดับน้ำมันหล่อลื่น</td> <td>W</td> <td>Low-Hi</td> <td>Hi</td> <td>Hi</td> </tr> <tr> <td>- Cooling Water Level / ระดับน้ำในระบบหล่อเย็น</td> <td>W</td> <td>Low-Hi</td> <td>Hi</td> <td>Hi</td> </tr> <tr> <td>- Batteries Distilled Water Level / ระดับน้ำในระบบแบตเตอรี่</td> <td>W</td> <td>Low-Hi</td> <td>Hi</td> <td>Hi</td> </tr> <tr> <td>- Fuel Tank Level / ระดับเชื้อเพลิงในถัง</td> <td>W</td> <td>1/3 Tank</td> <td>2/3</td> <td>2/3</td> </tr> <tr> <td>- Fuel Oil Leaks / ตรวจวัดการรั่วซึมของน้ำมันเชื้อเพลิง</td> <td>W</td> <td>N</td> <td>N</td> <td>N</td> </tr> <tr> <td>- Lubricating Oil Leaks / ตรวจวัดการรั่วซึมของน้ำมันหล่อลื่น</td> <td>W</td> <td>N</td> <td>N</td> <td>N</td> </tr> <tr> <td>- Cooling Water Leaks / ตรวจวัดการรั่วซึมของน้ำในระบบหล่อเย็น</td> <td>W</td> <td>N</td> <td>N</td> <td>N</td> </tr> <tr> <td>- Tightness Of Bells And Nuts / ตรวจเช็คสายพานและน็อต</td> <td>W</td> <td>N</td> <td>N</td> <td>N</td> </tr> <tr> <td>- Tightness Of Electrical Terminal Connections / ตรวจเช็คสายพานและน็อต</td> <td>W</td> <td>N</td> <td>N</td> <td>N</td> </tr> <tr> <td>- Air Cleaner Element / ตรวจเช็คไส้กรองอากาศ</td> <td>W</td> <td>N</td> <td>N</td> <td>N</td> </tr> <tr> <td>- Fuel Filter Element / ตรวจเช็คไส้กรองน้ำมัน</td> <td>W</td> <td>N</td> <td>N</td> <td>N</td> </tr> <tr> <td>- V Belts Condition / ตรวจเช็คสายพานขับเคลื่อน</td> <td>W</td> <td>9.5-12.7 mm</td> <td>N</td> <td>N</td> </tr> <tr> <td>- Change Short Recorder / เปลี่ยนแผ่นบันทึกการแจ้งเตือน</td> <td>W</td> <td>N</td> <td>N</td> <td>N</td> </tr> </tbody> </table>										Refers Test To Check (รายละเอียดการตรวจสอบ)	Period	STD	FP-01	FP-02			CAP.	CAP.	CAP.	- Lubricating Oil Level / ระดับน้ำมันหล่อลื่น	W	Low-Hi	Hi	Hi	- Cooling Water Level / ระดับน้ำในระบบหล่อเย็น	W	Low-Hi	Hi	Hi	- Batteries Distilled Water Level / ระดับน้ำในระบบแบตเตอรี่	W	Low-Hi	Hi	Hi	- Fuel Tank Level / ระดับเชื้อเพลิงในถัง	W	1/3 Tank	2/3	2/3	- Fuel Oil Leaks / ตรวจวัดการรั่วซึมของน้ำมันเชื้อเพลิง	W	N	N	N	- Lubricating Oil Leaks / ตรวจวัดการรั่วซึมของน้ำมันหล่อลื่น	W	N	N	N	- Cooling Water Leaks / ตรวจวัดการรั่วซึมของน้ำในระบบหล่อเย็น	W	N	N	N	- Tightness Of Bells And Nuts / ตรวจเช็คสายพานและน็อต	W	N	N	N	- Tightness Of Electrical Terminal Connections / ตรวจเช็คสายพานและน็อต	W	N	N	N	- Air Cleaner Element / ตรวจเช็คไส้กรองอากาศ	W	N	N	N	- Fuel Filter Element / ตรวจเช็คไส้กรองน้ำมัน	W	N	N	N	- V Belts Condition / ตรวจเช็คสายพานขับเคลื่อน	W	9.5-12.7 mm	N	N	- Change Short Recorder / เปลี่ยนแผ่นบันทึกการแจ้งเตือน	W	N	N	N
Refers Test To Check (รายละเอียดการตรวจสอบ)	Period	STD	FP-01	FP-02																																																																																
		CAP.	CAP.	CAP.																																																																																
- Lubricating Oil Level / ระดับน้ำมันหล่อลื่น	W	Low-Hi	Hi	Hi																																																																																
- Cooling Water Level / ระดับน้ำในระบบหล่อเย็น	W	Low-Hi	Hi	Hi																																																																																
- Batteries Distilled Water Level / ระดับน้ำในระบบแบตเตอรี่	W	Low-Hi	Hi	Hi																																																																																
- Fuel Tank Level / ระดับเชื้อเพลิงในถัง	W	1/3 Tank	2/3	2/3																																																																																
- Fuel Oil Leaks / ตรวจวัดการรั่วซึมของน้ำมันเชื้อเพลิง	W	N	N	N																																																																																
- Lubricating Oil Leaks / ตรวจวัดการรั่วซึมของน้ำมันหล่อลื่น	W	N	N	N																																																																																
- Cooling Water Leaks / ตรวจวัดการรั่วซึมของน้ำในระบบหล่อเย็น	W	N	N	N																																																																																
- Tightness Of Bells And Nuts / ตรวจเช็คสายพานและน็อต	W	N	N	N																																																																																
- Tightness Of Electrical Terminal Connections / ตรวจเช็คสายพานและน็อต	W	N	N	N																																																																																
- Air Cleaner Element / ตรวจเช็คไส้กรองอากาศ	W	N	N	N																																																																																
- Fuel Filter Element / ตรวจเช็คไส้กรองน้ำมัน	W	N	N	N																																																																																
- V Belts Condition / ตรวจเช็คสายพานขับเคลื่อน	W	9.5-12.7 mm	N	N																																																																																
- Change Short Recorder / เปลี่ยนแผ่นบันทึกการแจ้งเตือน	W	N	N	N																																																																																
<table border="1"> <thead> <tr> <th>Refers Test To Check (รายละเอียดการตรวจสอบ)</th> <th>Period</th> <th>Standard</th> <th>FP-01</th> <th>FP-02</th> </tr> </thead> <tbody> <tr> <td>- Engine RPM / ความเร็วรอบเครื่องยนต์</td> <td>W</td> <td>RPM</td> <td>1950</td> <td>2000</td> </tr> <tr> <td>- Running Hours / ชั่วโมงการทำงาน</td> <td>W</td> <td>Hour</td> <td>30</td> <td>62</td> </tr> <tr> <td>- Fuel Oil Pressure / ระดับความดันน้ำมันเชื้อเพลิง</td> <td>W</td> <td>PSI / Kps</td> <td>30</td> <td>62</td> </tr> <tr> <td>- Lubricating Oil Pressure / ระดับความดันน้ำมันหล่อลื่น</td> <td>W</td> <td>PSI / Kps</td> <td>-</td> <td>-</td> </tr> <tr> <td>- Lubricating Oil Temperature / อุณหภูมิของน้ำมันหล่อลื่น</td> <td>W</td> <td>DEG C / F</td> <td>-</td> <td>-</td> </tr> <tr> <td>- Cooling Water Pressure / ระดับความดันน้ำในระบบหล่อเย็น</td> <td>W</td> <td>-</td> <td>-</td> <td>-</td> </tr> <tr> <td>- Cooling Water Temperature / อุณหภูมิของน้ำในระบบหล่อเย็น</td> <td>W</td> <td>Green</td> <td>21.5</td> <td>19.0</td> </tr> <tr> <td>- Batteries Charging AMPS / ระดับการชาร์จแบตเตอรี่</td> <td>W</td> <td>A</td> <td>-</td> <td>-</td> </tr> <tr> <td>- Batteries Voltages / ระดับแรงดันไฟฟ้าแบตเตอรี่</td> <td>W</td> <td>VDC</td> <td>12.6</td> <td>13.5</td> </tr> <tr> <td>- Outer Water Fire Pump Pressure / ระดับความดันน้ำจากปั๊มดับเพลิง</td> <td>W</td> <td>PSI</td> <td>200</td> <td>200</td> </tr> <tr> <td>- Check Vibrations / ตรวจเช็คการสั่นสะเทือน</td> <td>W</td> <td>N</td> <td>N</td> <td>N</td> </tr> <tr> <td>- Check All Moving Parts For Abnormal Sounds / ตรวจเช็คการเคลื่อนที่ของชิ้นส่วนที่ผิดปกติ</td> <td>W</td> <td>N</td> <td>N</td> <td>N</td> </tr> <tr> <td>- Check Status Lamp Show For Annunciator Panel / ตรวจสอบสถานะไฟแสดงการแจ้งเตือน</td> <td>W</td> <td>N</td> <td>N</td> <td>N</td> </tr> </tbody> </table>										Refers Test To Check (รายละเอียดการตรวจสอบ)	Period	Standard	FP-01	FP-02	- Engine RPM / ความเร็วรอบเครื่องยนต์	W	RPM	1950	2000	- Running Hours / ชั่วโมงการทำงาน	W	Hour	30	62	- Fuel Oil Pressure / ระดับความดันน้ำมันเชื้อเพลิง	W	PSI / Kps	30	62	- Lubricating Oil Pressure / ระดับความดันน้ำมันหล่อลื่น	W	PSI / Kps	-	-	- Lubricating Oil Temperature / อุณหภูมิของน้ำมันหล่อลื่น	W	DEG C / F	-	-	- Cooling Water Pressure / ระดับความดันน้ำในระบบหล่อเย็น	W	-	-	-	- Cooling Water Temperature / อุณหภูมิของน้ำในระบบหล่อเย็น	W	Green	21.5	19.0	- Batteries Charging AMPS / ระดับการชาร์จแบตเตอรี่	W	A	-	-	- Batteries Voltages / ระดับแรงดันไฟฟ้าแบตเตอรี่	W	VDC	12.6	13.5	- Outer Water Fire Pump Pressure / ระดับความดันน้ำจากปั๊มดับเพลิง	W	PSI	200	200	- Check Vibrations / ตรวจเช็คการสั่นสะเทือน	W	N	N	N	- Check All Moving Parts For Abnormal Sounds / ตรวจเช็คการเคลื่อนที่ของชิ้นส่วนที่ผิดปกติ	W	N	N	N	- Check Status Lamp Show For Annunciator Panel / ตรวจสอบสถานะไฟแสดงการแจ้งเตือน	W	N	N	N					
Refers Test To Check (รายละเอียดการตรวจสอบ)	Period	Standard	FP-01	FP-02																																																																																
- Engine RPM / ความเร็วรอบเครื่องยนต์	W	RPM	1950	2000																																																																																
- Running Hours / ชั่วโมงการทำงาน	W	Hour	30	62																																																																																
- Fuel Oil Pressure / ระดับความดันน้ำมันเชื้อเพลิง	W	PSI / Kps	30	62																																																																																
- Lubricating Oil Pressure / ระดับความดันน้ำมันหล่อลื่น	W	PSI / Kps	-	-																																																																																
- Lubricating Oil Temperature / อุณหภูมิของน้ำมันหล่อลื่น	W	DEG C / F	-	-																																																																																
- Cooling Water Pressure / ระดับความดันน้ำในระบบหล่อเย็น	W	-	-	-																																																																																
- Cooling Water Temperature / อุณหภูมิของน้ำในระบบหล่อเย็น	W	Green	21.5	19.0																																																																																
- Batteries Charging AMPS / ระดับการชาร์จแบตเตอรี่	W	A	-	-																																																																																
- Batteries Voltages / ระดับแรงดันไฟฟ้าแบตเตอรี่	W	VDC	12.6	13.5																																																																																
- Outer Water Fire Pump Pressure / ระดับความดันน้ำจากปั๊มดับเพลิง	W	PSI	200	200																																																																																
- Check Vibrations / ตรวจเช็คการสั่นสะเทือน	W	N	N	N																																																																																
- Check All Moving Parts For Abnormal Sounds / ตรวจเช็คการเคลื่อนที่ของชิ้นส่วนที่ผิดปกติ	W	N	N	N																																																																																
- Check Status Lamp Show For Annunciator Panel / ตรวจสอบสถานะไฟแสดงการแจ้งเตือน	W	N	N	N																																																																																
<table border="1"> <thead> <tr> <th>Pressure In Line Fire Pump 1</th> <th>Pressure In Line Fire Pump 2</th> </tr> <tr> <th>Line In PSI</th> <th>Line In PSI</th> </tr> </thead> <tbody> <tr> <td>Water In</td> <td>Water Out</td> </tr> </tbody> </table>										Pressure In Line Fire Pump 1	Pressure In Line Fire Pump 2	Line In PSI	Line In PSI	Water In	Water Out																																																																					
Pressure In Line Fire Pump 1	Pressure In Line Fire Pump 2																																																																																			
Line In PSI	Line In PSI																																																																																			
Water In	Water Out																																																																																			
<table border="1"> <thead> <tr> <th>Customer's Acceptance</th> <th>Service By Prompt Techno Service</th> </tr> <tr> <th>Name :</th> <th>Name :</th> </tr> <tr> <th>Date :</th> <th>Date :</th> </tr> </thead> <tbody> <tr> <td>Signature :</td> <td>Signature :</td> </tr> <tr> <td>Date :</td> <td>Date :</td> </tr> </tbody> </table>										Customer's Acceptance	Service By Prompt Techno Service	Name :	Name :	Date :	Date :	Signature :	Signature :	Date :	Date :																																																																	
Customer's Acceptance	Service By Prompt Techno Service																																																																																			
Name :	Name :																																																																																			
Date :	Date :																																																																																			
Signature :	Signature :																																																																																			
Date :	Date :																																																																																			
<table border="1"> <thead> <tr> <th>Signature & Stamp</th> <th>Signature & Stamp</th> <th>Signature & Stamp</th> <th>Signature & Stamp</th> </tr> <tr> <th>Checked By :</th> <th>Approved By :</th> <th>Approved By :</th> <th>Approved By :</th> </tr> <tr> <th>Signature :</th> <th>Signature :</th> <th>Signature :</th> <th>Signature :</th> </tr> <tr> <th>Date :</th> <th>Date :</th> <th>Date :</th> <th>Date :</th> </tr> </thead> <tbody> <tr> <td>N = Normal</td> <td>AB = Abnormal</td> <td>BD = Break Down</td> <td>- = Non Install</td> </tr> <tr> <td>W = Weekly</td> <td>M = Month</td> <td>Q = Quarter</td> <td>Y = Year</td> </tr> </tbody> </table>										Signature & Stamp	Signature & Stamp	Signature & Stamp	Signature & Stamp	Checked By :	Approved By :	Approved By :	Approved By :	Signature :	Signature :	Signature :	Signature :	Date :	Date :	Date :	Date :	N = Normal	AB = Abnormal	BD = Break Down	- = Non Install	W = Weekly	M = Month	Q = Quarter	Y = Year																																																			
Signature & Stamp	Signature & Stamp	Signature & Stamp	Signature & Stamp																																																																																	
Checked By :	Approved By :	Approved By :	Approved By :																																																																																	
Signature :	Signature :	Signature :	Signature :																																																																																	
Date :	Date :	Date :	Date :																																																																																	
N = Normal	AB = Abnormal	BD = Break Down	- = Non Install																																																																																	
W = Weekly	M = Month	Q = Quarter	Y = Year																																																																																	

JOCKEY PUMP WEEKLY TEST																																																																													
THE PLATINUM FASHION MALL : ADD-222 ซอย 110/พรพสุ แขวงถนนพญาไท เขตราชเทวี กรุงเทพมหานคร 10400																																																																													
Eq. Name : JOCKEY		Brand :	Model :	Capacity :	Period :	Location : FL-2 Month : 4 Year : 2563																																																																							
TASK (รายละเอียดการปฏิบัติงาน)																																																																													
<table border="1"> <thead> <tr> <th>Refers Test To Check (รายละเอียดการตรวจสอบ)</th> <th>Period</th> <th>STD</th> <th>JP-01</th> </tr> <tr> <th></th> <th></th> <th>CAP.</th> <th>CAP.</th> </tr> </thead> <tbody> <tr> <td>- General Cleaning / ทำความสะอาดโดยทั่วไป</td> <td>W</td> <td>/</td> <td>/</td> </tr> <tr> <td>- Check Condition Of Motor & Support / ตรวจสอบการทำงานของมอเตอร์และตัวรองรับ</td> <td>W</td> <td>N</td> <td>N</td> </tr> <tr> <td>- Check All Mechanical Seals / ตรวจสอบซีลกลไกทั้งหมด</td> <td>W</td> <td>N</td> <td>N</td> </tr> <tr> <td>- Check Setting Operation Of Auto Start / Stop Switch And Timer Switch / ตรวจสอบการตั้งค่าการปฏิบัติงานอัตโนมัติและตัวควบคุมเวลา</td> <td>W</td> <td>Start PSI</td> <td>195</td> </tr> <tr> <td>- Check Tighten Thermal Of Electrical Connections / ตรวจสอบการขันแน่นของสายเชื่อมต่อไฟฟ้า</td> <td>W</td> <td>Stop PSI</td> <td>210</td> </tr> <tr> <td>- Check Operation Light & Control Panel / ตรวจสอบไฟแสดงสถานะและแผงควบคุม</td> <td>W</td> <td>N</td> <td>N</td> </tr> <tr> <td>- Clean Control Panel & Fuse Protection / ทำความสะอาดแผงควบคุมและฟิวส์</td> <td>W</td> <td>/</td> <td>/</td> </tr> <tr> <td>- Check Condition Of Pump & Support / ตรวจสอบการทำงานของปั๊มและตัวรองรับ</td> <td>W</td> <td>N</td> <td>N</td> </tr> <tr> <td>- Check Lubricant Bearings / ตรวจสอบการหล่อลื่นของลูกปืน</td> <td>W</td> <td>N</td> <td>N</td> </tr> <tr> <td>- Record Pressure In Line / บันทึกความดันในสาย</td> <td>W</td> <td>PSI</td> <td>210</td> </tr> <tr> <td>- Check Flexible Pipe / ตรวจสอบสายท่อที่ยืดหยุ่น</td> <td>W</td> <td>N</td> <td>N</td> </tr> <tr> <td>- Record Running Hours / บันทึกชั่วโมงการทำงาน</td> <td>W</td> <td>-</td> <td>-</td> </tr> <tr> <td>- Record Running Amperes (A) / บันทึกกระแสไฟฟ้าที่วิ่ง</td> <td>W</td> <td>A</td> <td>6.5</td> </tr> <tr> <td>- Overload Relay Set (A) / ปรับตั้งรีเลย์โหลดเกิน</td> <td>W</td> <td>A</td> <td>7.6</td> </tr> <tr> <td>- Check Status Lamp Show For Annunciator Panel / ตรวจสอบสถานะไฟแสดงการแจ้งเตือน</td> <td>W</td> <td>N</td> <td>N</td> </tr> </tbody> </table>										Refers Test To Check (รายละเอียดการตรวจสอบ)	Period	STD	JP-01			CAP.	CAP.	- General Cleaning / ทำความสะอาดโดยทั่วไป	W	/	/	- Check Condition Of Motor & Support / ตรวจสอบการทำงานของมอเตอร์และตัวรองรับ	W	N	N	- Check All Mechanical Seals / ตรวจสอบซีลกลไกทั้งหมด	W	N	N	- Check Setting Operation Of Auto Start / Stop Switch And Timer Switch / ตรวจสอบการตั้งค่าการปฏิบัติงานอัตโนมัติและตัวควบคุมเวลา	W	Start PSI	195	- Check Tighten Thermal Of Electrical Connections / ตรวจสอบการขันแน่นของสายเชื่อมต่อไฟฟ้า	W	Stop PSI	210	- Check Operation Light & Control Panel / ตรวจสอบไฟแสดงสถานะและแผงควบคุม	W	N	N	- Clean Control Panel & Fuse Protection / ทำความสะอาดแผงควบคุมและฟิวส์	W	/	/	- Check Condition Of Pump & Support / ตรวจสอบการทำงานของปั๊มและตัวรองรับ	W	N	N	- Check Lubricant Bearings / ตรวจสอบการหล่อลื่นของลูกปืน	W	N	N	- Record Pressure In Line / บันทึกความดันในสาย	W	PSI	210	- Check Flexible Pipe / ตรวจสอบสายท่อที่ยืดหยุ่น	W	N	N	- Record Running Hours / บันทึกชั่วโมงการทำงาน	W	-	-	- Record Running Amperes (A) / บันทึกกระแสไฟฟ้าที่วิ่ง	W	A	6.5	- Overload Relay Set (A) / ปรับตั้งรีเลย์โหลดเกิน	W	A	7.6	- Check Status Lamp Show For Annunciator Panel / ตรวจสอบสถานะไฟแสดงการแจ้งเตือน	W	N	N
Refers Test To Check (รายละเอียดการตรวจสอบ)	Period	STD	JP-01																																																																										
		CAP.	CAP.																																																																										
- General Cleaning / ทำความสะอาดโดยทั่วไป	W	/	/																																																																										
- Check Condition Of Motor & Support / ตรวจสอบการทำงานของมอเตอร์และตัวรองรับ	W	N	N																																																																										
- Check All Mechanical Seals / ตรวจสอบซีลกลไกทั้งหมด	W	N	N																																																																										
- Check Setting Operation Of Auto Start / Stop Switch And Timer Switch / ตรวจสอบการตั้งค่าการปฏิบัติงานอัตโนมัติและตัวควบคุมเวลา	W	Start PSI	195																																																																										
- Check Tighten Thermal Of Electrical Connections / ตรวจสอบการขันแน่นของสายเชื่อมต่อไฟฟ้า	W	Stop PSI	210																																																																										
- Check Operation Light & Control Panel / ตรวจสอบไฟแสดงสถานะและแผงควบคุม	W	N	N																																																																										
- Clean Control Panel & Fuse Protection / ทำความสะอาดแผงควบคุมและฟิวส์	W	/	/																																																																										
- Check Condition Of Pump & Support / ตรวจสอบการทำงานของปั๊มและตัวรองรับ	W	N	N																																																																										
- Check Lubricant Bearings / ตรวจสอบการหล่อลื่นของลูกปืน	W	N	N																																																																										
- Record Pressure In Line / บันทึกความดันในสาย	W	PSI	210																																																																										
- Check Flexible Pipe / ตรวจสอบสายท่อที่ยืดหยุ่น	W	N	N																																																																										
- Record Running Hours / บันทึกชั่วโมงการทำงาน	W	-	-																																																																										
- Record Running Amperes (A) / บันทึกกระแสไฟฟ้าที่วิ่ง	W	A	6.5																																																																										
- Overload Relay Set (A) / ปรับตั้งรีเลย์โหลดเกิน	W	A	7.6																																																																										
- Check Status Lamp Show For Annunciator Panel / ตรวจสอบสถานะไฟแสดงการแจ้งเตือน	W	N	N																																																																										
<table border="1"> <thead> <tr> <th>Customer's Acceptance</th> <th>Service By Prompt Techno Service</th> </tr> <tr> <th>Name :</th> <th>Name :</th> </tr> <tr> <th>Date :</th> <th>Date :</th> </tr> </thead> <tbody> <tr> <td>Signature :</td> <td>Signature :</td> </tr> <tr> <td>Date :</td> <td>Date :</td> </tr> </tbody> </table>										Customer's Acceptance	Service By Prompt Techno Service	Name :	Name :	Date :	Date :	Signature :	Signature :	Date :	Date :																																																										
Customer's Acceptance	Service By Prompt Techno Service																																																																												
Name :	Name :																																																																												
Date :	Date :																																																																												
Signature :	Signature :																																																																												
Date :	Date :																																																																												
<table border="1"> <thead> <tr> <th>Signature & Stamp</th> <th>Signature & Stamp</th> <th>Signature & Stamp</th> <th>Signature & Stamp</th> </tr> <tr> <th>Checked By :</th> <th>Approved By :</th> <th>Approved By :</th> <th>Approved By :</th> </tr> <tr> <th>Signature :</th> <th>Signature :</th> <th>Signature :</th> <th>Signature :</th> </tr> <tr> <th>Date :</th> <th>Date :</th> <th>Date :</th> <th>Date :</th> </tr> </thead> <tbody> <tr> <td>N = Normal</td> <td>AB = Abnormal</td> <td>BD = Break Down</td> <td>- = Non Install</td> </tr> <tr> <td>W = Weekly</td> <td>M = Month</td> <td>Q = Quarter</td> <td>Y = Year</td> </tr> </tbody> </table>										Signature & Stamp	Signature & Stamp	Signature & Stamp	Signature & Stamp	Checked By :	Approved By :	Approved By :	Approved By :	Signature :	Signature :	Signature :	Signature :	Date :	Date :	Date :	Date :	N = Normal	AB = Abnormal	BD = Break Down	- = Non Install	W = Weekly	M = Month	Q = Quarter	Y = Year																																												
Signature & Stamp	Signature & Stamp	Signature & Stamp	Signature & Stamp																																																																										
Checked By :	Approved By :	Approved By :	Approved By :																																																																										
Signature :	Signature :	Signature :	Signature :																																																																										
Date :	Date :	Date :	Date :																																																																										
N = Normal	AB = Abnormal	BD = Break Down	- = Non Install																																																																										
W = Weekly	M = Month	Q = Quarter	Y = Year																																																																										

FIRE PUMP SET WEEKLY TEST

THE PLATINUM FASHION MALL: ADD-222 หมู่ 10, ถนนพหลโยธิน แขวงถนนพหลโยธิน เขตพระนคร กรุงเทพมหานคร 10400 Location: B Month: 6/2564 Year: 2564

Eq. Name: _____ Brand: _____ Model: _____ Capacity: _____ Period: W

TASK (รายละเอียดการปฏิบัติงาน)	Period	FP-01		FP-02	
		STD	CAP.	STD	CAP.
• Lubricating Oil Level / ตรวจระดับน้ำมันหล่อลื่น	W	Low-Hi	150	150	150
• Cooling Water Level / ตรวจระดับน้ำหล่อเย็น	W	Low-Hi	150	150	150
• Batteries Distilled Water Level / ตรวจระดับน้ำกลั่นในแบตเตอรี่	W	Low-Hi	150	150	150
• Fuel Tank Level / ตรวจระดับน้ำมันเชื้อเพลิง	W	1/3 Tank	150	150	150
• Fuel Oil Leaks / ตรวจการรั่วไหลของน้ำมันเชื้อเพลิง	W	N	2	2	2
• Lubricating Oil Leaks / ตรวจการรั่วไหลของน้ำมันหล่อลื่น	W	N	2	2	2
• Cooling Water Leaks / ตรวจการรั่วไหลของน้ำหล่อเย็น	W	N	2	2	2
• Tightness Of Bulbs And Nuts / ตรวจความแน่นของหลอดไฟและน็อต	W	N	2	2	2
• Tightness Of Electrical Terminal Connections / ตรวจความแน่นของสายต่อไฟฟ้า	W	N	2	2	2
• Air Cleaner Element / ตรวจไส้กรองอากาศ	W	N	2	2	2
• Fuel Filter Element / ตรวจไส้กรองน้ำมันเชื้อเพลิง	W	N	2	2	2
• V Belts Condition / ตรวจสายพานขับเคลื่อน	W	9.5-12.7 mm	2	2	2
• Change Start Recorder / เปลี่ยนแผ่นบันทึกการสตาร์ท	W	N	2	2	2

Testing Valve & Pump

Run Auto Fire Pump 1 ☐ Run Auto Fire Pump 2 ☐ Run Manual Fire Pump 1 ☐ Run Manual Fire Pump 2 ☐

Time Start: _____ Time Stop: _____

TASK (รายละเอียดการปฏิบัติงาน)	Period	Standards	FP-01		FP-02	
			STD	CAP.	STD	CAP.
• Engine RPM / ตรวจรอบเครื่องยนต์	W	RPM	1750	2000	1750	2000
• Running Hours / ชั่วโมงการทำงาน	W	Hour	30	60	30	60
• Fuel Oil Pressure / ตรวจแรงดันน้ำมันเชื้อเพลิง	W	PSI / Kpa	30	60	30	60
• Lubricating Oil Pressure / ตรวจแรงดันน้ำมันหล่อลื่น	W	PSI / Kpa	30	60	30	60
• Lubricating Oil Temperature / ตรวจอุณหภูมิของน้ำมันหล่อลื่น	W	DEG C / F	110	110	110	110
• Cooling Water Pressure / ตรวจแรงดันน้ำหล่อเย็น	W	-	215	190	215	190
• Cooling Water Temperature / ตรวจอุณหภูมิของน้ำหล่อเย็น	W	Green	215	190	215	190
• Batteries Charging AMPS / ตรวจกระแสการชาร์จแบตเตอรี่	W	A	10.5	13.5	10.5	13.5
• Batteries Voltages / ตรวจแรงดันไฟฟ้าแบตเตอรี่	W	VDC	200	200	200	200
• Output Water Fire Pump Pressure / ตรวจแรงดันน้ำพุจากปั๊ม	W	PSI	200	200	200	200
• Check Vibrations / ตรวจการสั่นสะเทือน	W	N	2	2	2	2
• Check All Moving Parts For Abnormal Sounds / ตรวจเสียงผิดปกติของชิ้นส่วนเคลื่อนที่	W	N	2	2	2	2
• Check Status Lamp Show For Annunciator Panel / ตรวจสอบสถานะไฟแสดงบนแผงควบคุม	W	N	2	2	2	2

Pressure In Line Fire Pump 1 Line _____ PSI Out _____ PSI

Pressure In Line Fire Pump 2 Line _____ PSI Out _____ PSI

Water Heat Exchange Loop (ใช้เพื่อหมุนเวียนน้ำในระบบ)

Recommendations / Remark: (ถ้ามีข้อบกพร่องให้บันทึกไว้)

Customer's Acceptance: _____ Service By: _____

Name: _____ Date: _____

Signature & Stamp: _____ Date: _____ Start Time: _____ End Time: _____ Total Time: _____

Checked By: _____ Approved By: _____

Signature: _____ Date: 10/04/69 Signature: _____ Date: 30-4-68

N = Normal AB = Abnormal BD = Break Down - = Non Install STD = Standard

W = Weekly M = Month Q = Quarter Y = Year

F-PPM-12 Rev.00, 01/07/52

JOCKEY PUMP WEEKLY TEST

THE PLATINUM FASHION MALL: ADD-222 หมู่ 10, ถนนพหลโยธิน แขวงถนนพหลโยธิน เขตพระนคร กรุงเทพมหานคร 10400 Location: B Month: 4 Year: 69

Eq. Name: JOCKEY Brand: _____ Model: _____ Capacity: _____ Period: W

TASK (รายละเอียดการปฏิบัติงาน)	Period	JP-01	
		STD	CAP.
• General Cleaning / ทำความสะอาดถังเก็บน้ำ	W	/	✓
• Check Condition Of Motor & Support / ตรวจสภาพมอเตอร์และตัวรองรับ	W	N	N
• Check All Mechanical Seals / ตรวจเช็คสภาพซีลต่างๆ	W	N	N
• Check Setting Operation Of Auto Start / Stop Switch And Timer Switch / ตรวจสอบการตั้งค่าการสตาร์ท/หยุดอัตโนมัติ และ การตั้งเวลา	W	Start _ PSI	195
• Check Tighten Thermal Of Electrical Connections / ตรวจสอบการขันแน่นของสายต่อไฟฟ้า	W	Stop _ PSI	210
• Check Operation Light & Control Panel / ตรวจสอบไฟแสดงสถานะและแผงควบคุม	W	N	N
• Clean Control Panel & Fuse Protection / ทำความสะอาดแผงควบคุมและฟิวส์	W	/	✓
• Check Condition Of Pump & Support / ตรวจสภาพปั๊มและตัวรองรับ	W	N	N
• Check Lubricant Bearings / ตรวจเช็คสภาพของจารบีที่ข้อต่อลูกปืน	W	N	N
• Record Pressure In Line / บันทึกแรงดันในท่อ	W	PSI	210
• Check Flexible Pipe / ตรวจเช็คสภาพของข้อต่อข้ออ่อน	W	N	N
• Record Running Hours / บันทึกชั่วโมงการทำงาน	W	A	C.5
• Record Running Amperes (A) / บันทึกกระแสไฟฟ้าที่เครื่องใช้งาน	W	A	C.4
• Overload Relay Set (A) / ปรับตั้งรีเลย์โอเวอร์โหลด	W	A	7.6
• Check Status Lamp Show For Annunciator Panel / ตรวจสอบสถานะไฟแสดงบนแผงควบคุม	W	N	N

Recommendations / Remark: _____

Consumables / Part Used: _____

Customer's Acceptance: _____ Service By: Prompt Techno Service

Name: _____ Date: _____

Signature & Stamp: _____ Date: _____ Start Time: _____ End Time: _____ Total Time: _____

Checked By: _____ Approved By: _____

Signature: _____ Date: 10/04/69 Signature: _____ Date: 30-4-68

N = Normal AB = Abnormal BD = Break Down - = Non Install STD = Standard

W = Weekly M = Month Q = Quarter Y = Year

F-PPM-13 Rev.00, 01/07/52

FIRE PUMP SET WEEKLY TEST

THE PLATINUM FASHION MALL: ADD-222 หมู่ 10, ถนนพหลโยธิน แขวงถนนพหลโยธิน เขตพระนคร กรุงเทพมหานคร 10400 Location: B Month: 6/2564 Year: 69

Eq. Name: _____ Brand: _____ Model: _____ Capacity: _____ Period: W

TASK (รายละเอียดการปฏิบัติงาน)	Period	FP-01		FP-02	
		STD	CAP.	STD	CAP.
• Lubricating Oil Level / ตรวจระดับน้ำมันหล่อลื่น	W	Low-Hi	150	150	150
• Cooling Water Level / ตรวจระดับน้ำหล่อเย็น	W	Low-Hi	150	150	150
• Batteries Distilled Water Level / ตรวจระดับน้ำกลั่นในแบตเตอรี่	W	Low-Hi	150	150	150
• Fuel Tank Level / ตรวจระดับน้ำมันเชื้อเพลิง	W	1/3 Tank	150	150	150
• Fuel Oil Leaks / ตรวจการรั่วไหลของน้ำมันเชื้อเพลิง	W	N	2	2	2
• Lubricating Oil Leaks / ตรวจการรั่วไหลของน้ำมันหล่อลื่น	W	N	2	2	2
• Cooling Water Leaks / ตรวจการรั่วไหลของน้ำหล่อเย็น	W	N	2	2	2
• Tightness Of Bulbs And Nuts / ตรวจความแน่นของหลอดไฟและน็อต	W	N	2	2	2
• Tightness Of Electrical Terminal Connections / ตรวจความแน่นของสายต่อไฟฟ้า	W	N	2	2	2
• Air Cleaner Element / ตรวจไส้กรองอากาศ	W	N	2	2	2
• Fuel Filter Element / ตรวจไส้กรองน้ำมันเชื้อเพลิง	W	N	2	2	2
• V Belts Condition / ตรวจสายพานขับเคลื่อน	W	9.5-12.7 mm	2	2	2
• Change Start Recorder / เปลี่ยนแผ่นบันทึกการสตาร์ท	W	N	2	2	2

Testing Valve & Pump

Run Auto Fire Pump 1 ☐ Run Auto Fire Pump 2 ☐ Run Manual Fire Pump 1 ☐ Run Manual Fire Pump 2 ☐

Time Start: _____ Time Stop: _____

TASK (รายละเอียดการปฏิบัติงาน)	Period	Standards	FP-01		FP-02	
			STD	CAP.	STD	CAP.
• Engine RPM / ตรวจรอบเครื่องยนต์	W	RPM	1750	2000	1750	2000
• Running Hours / ชั่วโมงการทำงาน	W	Hour	30	60	30	60
• Fuel Oil Pressure / ตรวจแรงดันน้ำมันเชื้อเพลิง	W	PSI / Kpa	30	60	30	60
• Lubricating Oil Pressure / ตรวจแรงดันน้ำมันหล่อลื่น	W	PSI / Kpa	30	60	30	60
• Lubricating Oil Temperature / ตรวจอุณหภูมิของน้ำมันหล่อลื่น	W	DEG C / F	110	110	110	110
• Cooling Water Pressure / ตรวจแรงดันน้ำหล่อเย็น	W	-	215	190	215	190
• Cooling Water Temperature / ตรวจอุณหภูมิของน้ำหล่อเย็น	W	Green	215	190	215	190
• Batteries Charging AMPS / ตรวจกระแสการชาร์จแบตเตอรี่	W	A	10.5	13.5	10.5	13.5
• Batteries Voltages / ตรวจแรงดันไฟฟ้าแบตเตอรี่	W	VDC	200	200	200	200
• Output Water Fire Pump Pressure / ตรวจแรงดันน้ำพุจากปั๊ม	W	PSI	200	200	200	200
• Check Vibrations / ตรวจการสั่นสะเทือน	W	N	2	2	2	2
• Check All Moving Parts For Abnormal Sounds / ตรวจเสียงผิดปกติของชิ้นส่วนเคลื่อนที่	W	N	2	2	2	2
• Check Status Lamp Show For Annunciator Panel / ตรวจสอบสถานะไฟแสดงบนแผงควบคุม	W	N	2	2	2	2

Pressure In Line Fire Pump 1 Line _____ PSI Out _____ PSI

Pressure In Line Fire Pump 2 Line _____ PSI Out _____ PSI

Water Heat Exchange Loop (ใช้เพื่อหมุนเวียนน้ำในระบบ)

Recommendations / Remark: (ถ้ามีข้อบกพร่องให้บันทึกไว้)

Customer's Acceptance: _____ Service By: _____

Name: _____ Date: _____

Signature & Stamp: _____ Date: _____ Start Time: _____ End Time: _____ Total Time: _____

Checked By: _____ Approved By: _____

Signature: _____ Date: 17/04/69 Signature: _____ Date: 30-4-68

N = Normal AB = Abnormal BD = Break Down - = Non Install STD = Standard

W = Weekly M = Month Q = Quarter Y = Year

F-PPM-12 Rev.00, 01/07/52

JOCKEY PUMP WEEKLY TEST

THE PLATINUM FASHION MALL: ADD-222 หมู่ 10, ถนนพหลโยธิน แขวงถนนพหลโยธิน เขตพระนคร กรุงเทพมหานคร 10400 Location: B Month: 4 Year: 69

Eq. Name: JOCKEY Brand: _____ Model: _____ Capacity: _____ Period: W

TASK (รายละเอียดการปฏิบัติงาน)	Period	JP-01	
		STD	CAP.
• General Cleaning / ทำความสะอาดถังเก็บน้ำ	W	/	✓
• Check Condition Of Motor & Support / ตรวจสภาพมอเตอร์และตัวรองรับ	W	N	N
• Check All Mechanical Seals / ตรวจเช็คสภาพซีลต่างๆ	W	N	N
• Check Setting Operation Of Auto Start / Stop Switch And Timer Switch / ตรวจสอบการตั้งค่าการสตาร์ท/หยุดอัตโนมัติ และ การตั้งเวลา	W	Start _ PSI	195
• Check Tighten Thermal Of Electrical Connections / ตรวจสอบการขันแน่นของสายต่อไฟฟ้า	W	Stop _ PSI	210
• Check Operation Light & Control Panel / ตรวจสอบไฟแสดงสถานะและแผงควบคุม	W	N	N
• Clean Control Panel & Fuse Protection / ทำความสะอาดแผงควบคุมและฟิวส์	W	/	✓
• Check Condition Of Pump & Support / ตรวจสภาพปั๊มและตัวรองรับ	W	N	N
• Check Lubricant Bearings / ตรวจเช็คสภาพของจารบีที่ข้อต่อลูกปืน	W	N	N
• Record Pressure In Line / บันทึกแรงดันในท่อ	W	PSI	210
• Check Flexible Pipe / ตรวจเช็คสภาพของข้อต่อข้ออ่อน	W	N	N
• Record Running Hours / บันทึกชั่วโมงการทำงาน	W	A	6.6
• Record Running Amperes (A) / บันทึกกระแสไฟฟ้าที่เครื่องใช้งาน	W	A	6.7
• Overload Relay Set (A) / ปรับตั้งรีเลย์โอเวอร์โหลด	W	A	7.6
• Check Status Lamp Show For Annunciator Panel / ตรวจสอบสถานะไฟแสดงบนแผงควบคุม	W	N	N

Recommendations / Remark: _____

Consumables / Part Used: _____

Customer's Acceptance: _____ Service By: Prompt Techno Service

Name: _____ Date: _____

Signature & Stamp: _____ Date: _____ Start Time: _____ End Time: _____ Total Time: _____

Checked By: _____ Approved By: _____

Signature: _____ Date: 17/04/69 Signature: _____ Date: 30-4-68

N = Normal AB = Abnormal BD = Break Down - = Non Install STD = Standard

W = Weekly M = Month Q = Quarter Y = Year

F-PPM-13 Rev.00, 01/07/52

FIRE PUMP SET WEEKLY TEST

THE PLATINUM FASHION MALL : ADD:222/110, ถนนพหลโยธิน แขวงจตุจักร กรุงเทพฯ 10400 Location: B Month: 12/12/16 Year: 69

Eq. Name: Brand: Model: Capacity: Period: W

TASK (รายละเอียดการปฏิบัติงาน)	Period	STD	FP-01	FP-02
Refer Test To Check (ข้อควรระวัง)				
Lubricating Oil Level / ระดับน้ำมันหล่อลื่น	W	Low-Hi	150	150
Cooling Water Level / ระดับน้ำในระบบหล่อเย็น	W	Low-Hi	150	150
Batteries Distilled Water Level / ระดับน้ำในระบบแบตเตอรี่	W	Low-Hi	150	150
Fuel Tank Level / ระดับเชื้อเพลิงในถัง	W	1/3 Tank	150	150
Fuel Oil Leaks / การรั่วไหลของน้ำมันเชื้อเพลิง	W	N	150	150
Lubricating Oil Leaks / การรั่วไหลของน้ำมันหล่อลื่น	W	N	150	150
Cooling Water Pressure / ความดันน้ำในระบบหล่อเย็น	W	N	150	150
Tightness Of Bolts And Nuts / ความแน่นของสลักเกลียวและน็อต	W	N	150	150
Tightness Of Electrical Terminal Connections / ความแน่นของสายต่อสายไฟ	W	N	150	150
Air Cleaner Element / ตัวกรองอากาศ	W	N	150	150
Fuel Filter Element / ตัวกรองเชื้อเพลิง	W	N	150	150
V Belts Condition / สภาพสายพาน	W	9.5-12.7 mm	150	150
Change Sheet Recorder / เปลี่ยนแผ่นบันทึกข้อมูล	W	N	150	150

Testing Enders & Pump

Run Auto Fire Pump 1 Run Auto Fire Pump 2 Run Manual Fire Pump 1 Run Manual Fire Pump 2

Time Start: Time Stop: Time Start: Time Stop: Time Start: Time Stop: Time Start: Time Stop:

TASK (รายละเอียดการปฏิบัติงาน)	Period	Standards	FP-01	FP-02
Record The Following (บันทึกค่าที่วัดได้)				
Engine RPM / ความเร็วรอบเครื่องยนต์	W	RPM	1950	2000
Running Hours / ชั่วโมงการทำงาน	W	Hour	30	1
Fuel Oil Pressure / ความดันน้ำมันเชื้อเพลิง	W	PSI / Kpa	30	62
Lubricating Oil Pressure / ความดันน้ำมันหล่อลื่น	W	PSI / Kpa	30	11
Lubricating Oil Temperature / อุณหภูมิของน้ำมันหล่อลื่น	W	DEG C / F	11	11
Cooling Water Pressure / ความดันน้ำในระบบหล่อเย็น	W	-	215	190
Cooling Water Temperature / อุณหภูมิของน้ำในระบบหล่อเย็น	W	Green	19.5	19.0
Batteries Charging AMPS / กระแสในการชาร์จแบตเตอรี่	W	A	12.5	3.5
Batteries Voltages / แรงดันไฟฟ้าของแบตเตอรี่	W	VDC	200	200
Outlet Water Fire Pump Pressure / ความดันน้ำออกจากระบบ	W	PSI	200	200
Check Vibrations / ตรวจสอบการสั่นสะเทือน	W	N	2	2
Check All Moving Parts For Abnormal Sounds / ตรวจสอบชิ้นส่วนที่เคลื่อนที่สำหรับเสียงผิดปกติ	W	N	2	2
Check Status Lamp Show for Annunciator Panel / ตรวจสอบสถานะไฟแสดงบนแผงควบคุม	W	N	2	2

Pressure In Line Fire Pump 1 Pressure In Line Fire Pump 2

Line In PSI Out PSI Line In PSI Out PSI

Water In Water Out

Fire Pump 1 Fire Pump 2 Solenoid Valve Fire Pump 1 Fire Pump 2

By Pass Loop

Water Heat Exchange Loop (ใช้สำหรับแลกเปลี่ยนความร้อน)

Recommendation / Remark:

Customer's Acceptance Service by

Name: Date: Start Time: End Time: Total Time:

Signature & Stamp

Checked By: Approved By: Approved By: Approved By:

Signature: Signature: Signature: Signature:

Date: Date: Date: Date:

N = Normal AB = Abnormal BD = Break Down - = Non Install STD = Standard

W = Weekly M = Month Q = Quarter Y = Year

JOCKEY PUMP WEEKLY TEST

THE PLATINUM FASHION MALL : ADD:222/110, ถนนพหลโยธิน แขวงจตุจักร กรุงเทพฯ 10400 Location: B Month: 04 Year: 69

Eq. Name: Jockey Brand: Model: Capacity: Period: W

TASK (รายละเอียดการปฏิบัติงาน)	Period	STD	JP-01
General Cleaning / ทำความสะอาดโดยทั่วไป	W	/	✓
Check Condition Of Motor & Support / ตรวจสอบสภาพของมอเตอร์และตัวรองรับ	W	N	2
Check All Mechanical Seals / ตรวจสอบซีลกลไกทั้งหมด	W	N	2
Check Setting Operation Of Auto Start / Stop Switch And Timer Switch / ตรวจสอบการตั้งค่าการปฏิบัติงานของสวิทช์อัตโนมัติและตัวจับเวลา	W	Start PSI	195
ตรวจสอบการตั้งค่าการปฏิบัติงานของสวิทช์อัตโนมัติและตัวจับเวลา	W	Stop PSI	210
Check Tighten Thermal Of Electrical Connections / ตรวจสอบการขันแน่นของสายต่อสายไฟ	W	N	2
Check Operation Light & Control Panel / ตรวจสอบไฟแสดงสถานะและแผงควบคุม	W	N	2
Clean Control Panel & Fuse Protection / ทำความสะอาดแผงควบคุมและฟิวส์	W	/	✓
Check Condition Of Pump & Support / ตรวจสอบสภาพของปั๊มและตัวรองรับ	W	N	2
Check Lubricant Bearings / ตรวจสอบการหล่อลื่นของลูกปืน	W	N	2
Record Pressure In Line / บันทึกความดันในสาย	W	PSI	210
Check Flexible Pipe / ตรวจสอบสายท่อที่ยืดหยุ่น	W	N	2
Record Running Hours / บันทึกชั่วโมงการทำงาน	W	A	6.6
Record Running Amperes (A) / บันทึกกระแสไฟฟ้าที่วิ่ง	W	A	6.7
Overload Relay Set (A) / ปรับตั้งรีเลย์โหลดเกิน	W	A	7.6
Check Status Lamp Show for Annunciator Panel / ตรวจสอบสถานะไฟแสดงบนแผงควบคุม	W	N	2

Recommendations / Remark:

Customer's Acceptance Service By Prompt Techno Service

Name: Date: Start Time: End Time: Total Time:

Signature & Stamp

Checked By: Approved By: Approved By: Approved By:

Signature: Signature: Signature: Signature:

Date: Date: Date: Date:

N = Normal AB = Abnormal BD = Break Down - = Non Install STD = Standard

W = Weekly M = Month Q = Quarter Y = Year

FIRE PUMP SET WEEKLY TEST

THE PLATINUM FASHION MALL : ADD:222/110, ถนนพหลโยธิน แขวงจตุจักร กรุงเทพฯ 10400 Location: B Month: 12/12/16 Year: 69

Eq. Name: Brand: Model: Capacity: Period: W

TASK (รายละเอียดการปฏิบัติงาน)	Period	STD	FP-01	FP-02
Refer Test To Check (ข้อควรระวัง)				
Lubricating Oil Level / ระดับน้ำมันหล่อลื่น	W	Low-Hi	150	150
Cooling Water Level / ระดับน้ำในระบบหล่อเย็น	W	Low-Hi	150	150
Batteries Distilled Water Level / ระดับน้ำในระบบแบตเตอรี่	W	Low-Hi	150	150
Fuel Tank Level / ระดับเชื้อเพลิงในถัง	W	1/3 Tank	150	150
Fuel Oil Leaks / การรั่วไหลของน้ำมันเชื้อเพลิง	W	N	150	150
Lubricating Oil Leaks / การรั่วไหลของน้ำมันหล่อลื่น	W	N	150	150
Cooling Water Pressure / ความดันน้ำในระบบหล่อเย็น	W	N	150	150
Tightness Of Bolts And Nuts / ความแน่นของสลักเกลียวและน็อต	W	N	150	150
Tightness Of Electrical Terminal Connections / ความแน่นของสายต่อสายไฟ	W	N	150	150
Air Cleaner Element / ตัวกรองอากาศ	W	N	150	150
Fuel Filter Element / ตัวกรองเชื้อเพลิง	W	N	150	150
V Belts Condition / สภาพสายพาน	W	9.5-12.7 mm	150	150
Change Sheet Recorder / เปลี่ยนแผ่นบันทึกข้อมูล	W	N	150	150

Testing Enders & Pump

Run Auto Fire Pump 1 Run Auto Fire Pump 2 Run Manual Fire Pump 1 Run Manual Fire Pump 2

Time Start: Time Stop: Time Start: Time Stop: Time Start: Time Stop: Time Start: Time Stop:

TASK (รายละเอียดการปฏิบัติงาน)	Period	Standards	FP-01	FP-02
Record The Following (บันทึกค่าที่วัดได้)				
Engine RPM / ความเร็วรอบเครื่องยนต์	W	RPM	1950	2000
Running Hours / ชั่วโมงการทำงาน	W	Hour	30	1
Fuel Oil Pressure / ความดันน้ำมันเชื้อเพลิง	W	PSI / Kpa	30	62
Lubricating Oil Pressure / ความดันน้ำมันหล่อลื่น	W	PSI / Kpa	30	11
Lubricating Oil Temperature / อุณหภูมิของน้ำมันหล่อลื่น	W	DEG C / F	11	11
Cooling Water Pressure / ความดันน้ำในระบบหล่อเย็น	W	-	215	190
Cooling Water Temperature / อุณหภูมิของน้ำในระบบหล่อเย็น	W	Green	19.5	19.0
Batteries Charging AMPS / กระแสในการชาร์จแบตเตอรี่	W	A	12.5	3.5
Batteries Voltages / แรงดันไฟฟ้าของแบตเตอรี่	W	VDC	200	200
Outlet Water Fire Pump Pressure / ความดันน้ำออกจากระบบ	W	PSI	200	200
Check Vibrations / ตรวจสอบการสั่นสะเทือน	W	N	2	2
Check All Moving Parts For Abnormal Sounds / ตรวจสอบชิ้นส่วนที่เคลื่อนที่สำหรับเสียงผิดปกติ	W	N	2	2
Check Status Lamp Show for Annunciator Panel / ตรวจสอบสถานะไฟแสดงบนแผงควบคุม	W	N	2	2

Pressure In Line Fire Pump 1 Pressure In Line Fire Pump 2

Line In PSI Out PSI Line In PSI Out PSI

Water In Water Out

Fire Pump 1 Fire Pump 2 Solenoid Valve Fire Pump 1 Fire Pump 2

By Pass Loop

Water Heat Exchange Loop (ใช้สำหรับแลกเปลี่ยนความร้อน)

Recommendation / Remark:

Customer's Acceptance Service by

Name: Date: Start Time: End Time: Total Time:

Signature & Stamp

Checked By: Approved By: Approved By: Approved By:

Signature: Signature: Signature: Signature:

Date: Date: Date: Date:

N = Normal AB = Abnormal BD = Break Down - = Non Install STD = Standard

W = Weekly M = Month Q = Quarter Y = Year

JOCKEY PUMP WEEKLY TEST

THE PLATINUM FASHION MALL : ADD:222/110, ถนนพหลโยธิน แขวงจตุจักร กรุงเทพฯ 10400 Location: B Month: 5 Year: 69

Eq. Name: Jockey Brand: Model: Capacity: Period: W

TASK (รายละเอียดการปฏิบัติงาน)	Period	STD	JP-01
General Cleaning / ทำความสะอาดโดยทั่วไป	W	/	✓
Check Condition Of Motor & Support / ตรวจสอบสภาพของมอเตอร์และตัวรองรับ	W	N	2
Check All Mechanical Seals / ตรวจสอบซีลกลไกทั้งหมด	W	N	2
Check Setting Operation Of Auto Start / Stop Switch And Timer Switch / ตรวจสอบการตั้งค่าการปฏิบัติงานของสวิทช์อัตโนมัติและตัวจับเวลา	W	Start PSI	195
ตรวจสอบการตั้งค่าการปฏิบัติงานของสวิทช์อัตโนมัติและตัวจับเวลา	W	Stop PSI	200
Check Tighten Thermal Of Electrical Connections / ตรวจสอบการขันแน่นของสายต่อสายไฟ	W	N	2
Check Operation Light & Control Panel / ตรวจสอบไฟแสดงสถานะและแผงควบคุม	W	N	2
Clean Control Panel & Fuse Protection / ทำความสะอาดแผงควบคุมและฟิวส์	W	/	✓
Check Condition Of Pump & Support / ตรวจสอบสภาพของปั๊มและตัวรองรับ	W	N	2
Check Lubricant Bearings / ตรวจสอบการหล่อลื่นของลูกปืน	W	N	2
Record Pressure In Line / บันทึกความดันในสาย	W	PSI	210
Check Flexible Pipe / ตรวจสอบสายท่อที่ยืดหยุ่น	W	N	2
Record Running Hours / บันทึกชั่วโมงการทำงาน	W	A	6.5
Record Running Amperes (A) / บันทึกกระแสไฟฟ้าที่วิ่ง	W	A	6.7
Overload Relay Set (A) / ปรับตั้งรีเลย์โหลดเกิน	W	A	7.6
Check Status Lamp Show for Annunciator Panel / ตรวจสอบสถานะไฟแสดงบนแผงควบคุม	W	N	2

Recommendations / Remark:

Customer's Acceptance Service By Prompt Techno Service

Name: Date: Start Time: End Time: Total Time:

Signature & Stamp

Checked By: Approved By: Approved By: Approved By:

Signature: Signature: Signature: Signature:

Date: Date: Date: Date:

N = Normal AB = Abnormal BD = Break Down - = Non Install STD = Standard

W = Weekly M = Month Q = Quarter Y = Year

FIRE PUMP SET WEEKLY TEST

THE PLATINUM FASHION MALL: ADD-222 ชั้น 110, ถนนพหลโยธิน แขวงจันทบุรี เขตจันทบุรี กรุงเทพมหานคร 10400 Location: B Month: 4 พฤษภาคม Year: 64

Eq. Name: Jockey Brand: Model: Capacity: Period: W

TASK (รายละเอียดการปฏิบัติงาน)	Period	FP-01		FP-02	
		STD	CAP.	STD	CAP.
• Lubricating Oil Level / ระดับน้ำมันหล่อลื่น	W	Low Oil	1500	Low Oil	1500
• Cooling Water Level / ระดับน้ำหล่อเย็น	W	Low Oil	1500	Low Oil	1500
• Batteries Distilled Water Level / ระดับน้ำกลั่นของแบตเตอรี่	W	Low Oil	1500	Low Oil	1500
• Fuel Tank Level / ระดับน้ำมันเชื้อเพลิง	W	1/3 Tank	1500	1/3 Tank	1500
• Fuel Oil Leaks / การรั่วไหลของน้ำมันเชื้อเพลิง	W	N	1500	N	1500
• Lubricating Oil Leaks / การรั่วไหลของน้ำมันหล่อลื่น	W	N	1500	N	1500
• Cooling Water Leaks / การรั่วไหลของน้ำหล่อเย็น	W	N	1500	N	1500
• Tightness Of Bells And Nuts / การขันแน่นของเกลียวและน็อต	W	N	1500	N	1500
• Tightness Of Electrical Terminal Connections / การขันแน่นของสายต่อสายไฟ	W	N	1500	N	1500
• Air Cleaner Element / ตัวกรองอากาศ	W	N	1500	N	1500
• Fuel Filter Element / ตัวกรองน้ำมันเชื้อเพลิง	W	N	1500	N	1500
• V Belt Condition / การขันแน่นของสายพาน	W	9.5-12.7 mm	1500	9.5-12.7 mm	1500
• Change Short Recorder / เปลี่ยนแผ่นบันทึกการเดิน	W	N	1500	N	1500

Testing Engine & Pump

Run Auto Fire Pump 1 Run Auto Fire Pump 2 Run Manual Fire Pump 1 Run Manual Fire Pump 2

Time Start: Time Stop: Time Start: Time Stop: Time Start: Time Stop: Time Start: Time Stop:

TASK (รายละเอียดการปฏิบัติงาน)	Period	FP-01		FP-02	
		STD	CAP.	STD	CAP.
• Engine RPM / ความเร็วรอบเครื่องยนต์	W	RPM	1950	RPM	9000
• Running Hours / ชั่วโมงการเดินเครื่อง	W	Hour	30	Hour	60
• Fuel Oil Pressure / ความดันน้ำมันเชื้อเพลิง	W	PSI / Kpa	1	PSI / Kpa	1
• Lubricating Oil Pressure / ความดันน้ำมันหล่อลื่น	W	PSI / Kpa	1	PSI / Kpa	1
• Lubricating Oil Temperature / อุณหภูมิของน้ำมันหล่อลื่น	W	DEG C / F	1	DEG C / F	1
• Cooling Water Pressure / ความดันน้ำหล่อเย็น	W	-	215	-	190
• Cooling Water Temperature / อุณหภูมิของน้ำหล่อเย็น	W	Green	215	Green	190
• Batteries Charging AMPS / การชาร์จแบตเตอรี่	W	A	2.5	A	3.5
• Batteries Voltages / แรงดันไฟฟ้าของแบตเตอรี่	W	VDC	2.5	VDC	3.5
• Output Water Fire Pump Pressure / ความดันน้ำออกของปั๊ม	W	PSI	200	PSI	200
• Check Vibrations / ตรวจสอบการสั่นสะเทือน	W	N	2	N	2
• Check All Moving Parts For Abnormal Sounds / ตรวจสอบชิ้นส่วนที่เคลื่อนที่สำหรับเสียงผิดปกติ	W	N	2	N	2
• Check Status Lamp Show Annunciator Panel / ตรวจสอบสถานะไฟแสดงการแจ้งเตือน	W	N	2	N	2

Pressure In Line Fire Pump 1 Pressure In Line Fire Pump 2

Line In: PSI Out: PSI Line In: PSI Out: PSI

Water In Water Out

Fire Pump 1 Fire Pump 2 Fire Pump 1 Fire Pump 2

Water Heat Exchange Loop (ใช้ระบบหมุนเวียนน้ำ)

Recommendations / Remark:

Customer's Acceptance Service By

Name: Date: Date: Start Time: End Time: Total Time:

Signature & Stamp

Checked By: Signature: Date: 15/05/64

Approved By: Signature: Date: 31-5-64

N = Normal AB = Abnormal BD = Break Down - = Non Install STD = Standard

W = Weekly M = Month Q = Quarter Y = Year

F-PFM-12 Rev.00, 01/07/52

JOCKEY PUMP WEEKLY TEST

THE PLATINUM FASHION MALL: ADD-222 ชั้น 110, ถนนพหลโยธิน แขวงจันทบุรี เขตจันทบุรี กรุงเทพมหานคร 10400 Location: B Month: 5 Year: 64

Eq. Name: Jockey Brand: Model: Capacity: Period: W

TASK (รายละเอียดการปฏิบัติงาน)	Period	JP-01	
		STD	CAP.
• General Cleaning / ทำความสะอาดถังดับเพลิง	W	/	✓
• Check Condition Of Motor & Support / ตรวจสอบการทำงานของมอเตอร์และตัวรองรับ	W	N	2
• Check All Mechanical Seals / ตรวจสอบซีลกลไกทั้งหมด	W	N	2
• Check Setting Operation Of Auto Start / Stop Switch And Timer Switch / ตรวจสอบการตั้งค่าการเดินเครื่องอัตโนมัติและตัวตัดเวลา	W	Start PSI	195
• Check Tighten Thermal Of Electrical Connections / ตรวจสอบการขันแน่นของสายต่อสายไฟ	W	Stop PSI	210
• Check Operation Light & Control Panel / ตรวจสอบไฟแสดงสถานะและแผงควบคุม	W	N	2
• Clean Control Panel & Fuse Protection / ทำความสะอาดแผงควบคุมและฟิวส์	W	/	✓
• Check Condition Of Pump & Support / ตรวจสอบการทำงานของปั๊มและตัวรองรับ	W	N	2
• Check Lubricand Bearings / ตรวจสอบการหล่อลื่นของลูกปืน	W	N	2
• Record Pressure In Line / บันทึกความดันในท่อ	W	PSI	210
• Check Flexible Pipe / ตรวจสอบท่อที่ยืดหยุ่น	W	N	2
• Record Running Hours / บันทึกชั่วโมงการทำงาน	W	-	-
• Record Running Amperes (A) / บันทึกกระแสไฟฟ้าที่เครื่องทำงาน	W	A A A	6.5 6.7 6.7
• Overload Relay Set (A) / ปรับตั้งรีเลย์โหลดเกิน	W	A	7.6
• Check Status Lamp Show Annunciator Panel / ตรวจสอบสถานะไฟแสดงการแจ้งเตือน	W	N	2

Recommendations / Remark:

Consumables / Part Used

Customer's Acceptance Service By Prompt Techno Service

Name: Date: Date: Start Time: End Time: Total Time:

Signature & Stamp

Checked By: Signature: Date: 15/05/64

Approved By: Signature: Date: 31-5-64

N = Normal AB = Abnormal BD = Break Down - = Non Install STD = Standard

W = Weekly M = Month Q = Quarter Y = Year

F-PFM-13 Rev.00, 01/07/52

FIRE PUMP SET WEEKLY TEST

THE PLATINUM FASHION MALL: ADD-222 ชั้น 110, ถนนพหลโยธิน แขวงจันทบุรี เขตจันทบุรี กรุงเทพมหานคร 10400 Location: B Month: 4 พฤษภาคม Year: 64

Eq. Name: Jockey Brand: Model: Capacity: Period: W

TASK (รายละเอียดการปฏิบัติงาน)	Period	FP-01		FP-02	
		STD	CAP.	STD	CAP.
• Lubricating Oil Level / ระดับน้ำมันหล่อลื่น	W	Low Oil	1500	Low Oil	1500
• Cooling Water Level / ระดับน้ำหล่อเย็น	W	Low Oil	1500	Low Oil	1500
• Batteries Distilled Water Level / ระดับน้ำกลั่นของแบตเตอรี่	W	Low Oil	1500	Low Oil	1500
• Fuel Tank Level / ระดับน้ำมันเชื้อเพลิง	W	1/3 Tank	1500	1/3 Tank	1500
• Fuel Oil Leaks / การรั่วไหลของน้ำมันเชื้อเพลิง	W	N	1500	N	1500
• Lubricating Oil Leaks / การรั่วไหลของน้ำมันหล่อลื่น	W	N	1500	N	1500
• Cooling Water Leaks / การรั่วไหลของน้ำหล่อเย็น	W	N	1500	N	1500
• Tightness Of Bells And Nuts / การขันแน่นของเกลียวและน็อต	W	N	1500	N	1500
• Tightness Of Electrical Terminal Connections / การขันแน่นของสายต่อสายไฟ	W	N	1500	N	1500
• Air Cleaner Element / ตัวกรองอากาศ	W	N	1500	N	1500
• Fuel Filter Element / ตัวกรองน้ำมันเชื้อเพลิง	W	N	1500	N	1500
• V Belt Condition / การขันแน่นของสายพาน	W	9.5-12.7 mm	1500	9.5-12.7 mm	1500
• Change Short Recorder / เปลี่ยนแผ่นบันทึกการเดิน	W	N	1500	N	1500

Testing Engine & Pump

Run Auto Fire Pump 1 Run Auto Fire Pump 2 Run Manual Fire Pump 1 Run Manual Fire Pump 2

Time Start: Time Stop: Time Start: Time Stop: Time Start: Time Stop: Time Start: Time Stop:

TASK (รายละเอียดการปฏิบัติงาน)	Period	FP-01		FP-02	
		STD	CAP.	STD	CAP.
• Engine RPM / ความเร็วรอบเครื่องยนต์	W	RPM	1950	RPM	9000
• Running Hours / ชั่วโมงการเดินเครื่อง	W	Hour	30	Hour	60
• Fuel Oil Pressure / ความดันน้ำมันเชื้อเพลิง	W	PSI / Kpa	1	PSI / Kpa	1
• Lubricating Oil Pressure / ความดันน้ำมันหล่อลื่น	W	PSI / Kpa	1	PSI / Kpa	1
• Lubricating Oil Temperature / อุณหภูมิของน้ำมันหล่อลื่น	W	DEG C / F	1	DEG C / F	1
• Cooling Water Pressure / ความดันน้ำหล่อเย็น	W	-	215	-	190
• Cooling Water Temperature / อุณหภูมิของน้ำหล่อเย็น	W	Green	215	Green	190
• Batteries Charging AMPS / การชาร์จแบตเตอรี่	W	A	2.5	A	3.5
• Batteries Voltages / แรงดันไฟฟ้าของแบตเตอรี่	W	VDC	2.5	VDC	3.5
• Output Water Fire Pump Pressure / ความดันน้ำออกของปั๊ม	W	PSI	200	PSI	200
• Check Vibrations / ตรวจสอบการสั่นสะเทือน	W	N	2	N	2
• Check All Moving Parts For Abnormal Sounds / ตรวจสอบชิ้นส่วนที่เคลื่อนที่สำหรับเสียงผิดปกติ	W	N	2	N	2
• Check Status Lamp Show Annunciator Panel / ตรวจสอบสถานะไฟแสดงการแจ้งเตือน	W	N	2	N	2

Pressure In Line Fire Pump 1 Pressure In Line Fire Pump 2

Line In: PSI Out: PSI Line In: PSI Out: PSI

Water In Water Out

Fire Pump 1 Fire Pump 2 Fire Pump 1 Fire Pump 2

Water Heat Exchange Loop (ใช้ระบบหมุนเวียนน้ำ)

Recommendations / Remark:

Customer's Acceptance Service By

Name: Date: Date: Start Time: End Time: Total Time:

Signature & Stamp

Checked By: Signature: Date: 15/05/64

Approved By: Signature: Date: 31-5-64

N = Normal AB = Abnormal BD = Break Down - = Non Install STD = Standard

W = Weekly M = Month Q = Quarter Y = Year

F-PFM-12 Rev.00, 01/07/52

JOCKEY PUMP WEEKLY TEST

THE PLATINUM FASHION MALL: ADD-222 ชั้น 110, ถนนพหลโยธิน แขวงจันทบุรี เขตจันทบุรี กรุงเทพมหานคร 10400 Location: B Month: 5 Year: 64

Eq. Name: Jockey Brand: Model: Capacity: Period: W

TASK (รายละเอียดการปฏิบัติงาน)	Period	JP-01	
		STD	CAP.
• General Cleaning / ทำความสะอาดถังดับเพลิง	W	/	✓
• Check Condition Of Motor & Support / ตรวจสอบการทำงานของมอเตอร์และตัวรองรับ	W	N	2
• Check All Mechanical Seals / ตรวจสอบซีลกลไกทั้งหมด	W	N	2
• Check Setting Operation Of Auto Start / Stop Switch And Timer Switch / ตรวจสอบการตั้งค่าการเดินเครื่องอัตโนมัติและตัวตัดเวลา	W	Start PSI	195
• Check Tighten Thermal Of Electrical Connections / ตรวจสอบการขันแน่นของสายต่อสายไฟ	W	Stop PSI	210
• Check Operation Light & Control Panel / ตรวจสอบไฟแสดงสถานะและแผงควบคุม	W	N	2
• Clean Control Panel & Fuse Protection / ทำความสะอาดแผงควบคุมและฟิวส์	W	/	✓
• Check Condition Of Pump & Support / ตรวจสอบการทำงานของปั๊มและตัวรองรับ	W	N	2
• Check Lubricand Bearings / ตรวจสอบการหล่อลื่นของลูกปืน	W	N	2
• Record Pressure In Line / บันทึกความดันในท่อ	W	PSI	210
• Check Flexible Pipe / ตรวจสอบท่อที่ยืดหยุ่น	W	N	2
• Record Running Hours / บันทึกชั่วโมงการทำงาน	W	-	-
• Record Running Amperes (A) / บันทึกกระแสไฟฟ้าที่เครื่องทำงาน	W	A A A	6.5 6.6 6.7
• Overload Relay Set (A) / ปรับตั้งรีเลย์โหลดเกิน	W	A	7.6
• Check Status Lamp Show Annunciator Panel / ตรวจสอบสถานะไฟแสดงการแจ้งเตือน	W	N	2

Recommendations / Remark:

Consumables / Part Used

Customer's Acceptance Service By Prompt Techno Service

Name: Date: Date: Start Time: End Time: Total Time:

Signature & Stamp

Checked By: Signature: Date: 15/05/64

Approved By: Signature: Date: 31-5-64

N = Normal AB = Abnormal BD = Break Down - = Non Install STD = Standard

W = Weekly M = Month Q = Quarter Y = Year

F-PFM-13 Rev.00, 01/07/52

FIRE PUMP SET WEEKLY TEST									
THE PLATINUM FASHION MALL: ADD-222 ชั้น 110, ถนนพหลโยธิน แขวงจันทบุรี เขตราชเทวี กรุงเทพมหานคร 10400 Location: B Month: พฤษภาคม Year: 69									
Eq. Name :	Brand :	Model :	Capacity :	STD :	FP-01	FP-02	Period :	W	
TASK (รายละเอียดการปฏิบัติงาน)									
Before Test To Check (ก่อนทดสอบ)									
- Lubricating Oil Level / ระดับน้ำมันหล่อลื่น	W	Low-Hi			1500	1500			
- Cooling Water Level / ระดับน้ำหล่อเย็น	W	Low-Hi							
- Batteries Discharged Water Level / ระดับน้ำประจุแบตเตอรี่	W	Low-Hi							
- Fuel Tank Level / ระดับเชื้อเพลิง	W	1/3 Tank							
- Fuel Oil Leaks / การรั่วไหลของน้ำมันเชื้อเพลิง	W	N							
- Lubricating Oil Leaks / การรั่วไหลของน้ำมันหล่อลื่น	W	N							
- Cooling Water Leaks / การรั่วไหลของน้ำหล่อเย็น	W	N							
- Tightness Of Bells And Nuts / รั่วซึมของข้อต่อและน็อต	W	N							
- Tightness Of Electrical Terminal Connections / รั่วซึมของสายไฟ	W	N							
- Air Cleaner Element / ตัวกรองอากาศ	W	N							
- Fuel Filter Element / ตัวกรองเชื้อเพลิง	W	N							
- V Belts Condition / สภาพสายพาน	W	9.5-12.7 mm							
- Change Start Recorder / เปลี่ยนบันทึกการเริ่ม	W	N							
Testing Engine & Pump									
Run Auto Fire Pump 1 <input type="checkbox"/> Run Auto Fire Pump 2 <input type="checkbox"/> Run Manual Fire Pump 1 <input type="checkbox"/> Run Manual Fire Pump 2 <input type="checkbox"/>									
Time Start : _____ Time Stop : _____									
Time Step : _____ Time Step : _____									
TASK (รายละเอียดการปฏิบัติงาน)									
Record The Following (บันทึกค่าที่วัดได้)									
- Engine RPM / ความเร็วรอบเครื่องยนต์	W	RPM			1950	2000			
- Running Hours / ชั่วโมงการทำงาน	W	Hour			2	1			
- Fuel Oil Pressure / ความดันน้ำมันเชื้อเพลิง	W	PSI / Kpa			30	62			
- Lubricating Oil Pressure / ความดันน้ำมันหล่อลื่น	W	PSI / Kpa			-	-			
- Lubricating Oil Temperature / อุณหภูมิของน้ำมันหล่อลื่น	W	DEG C / F			-	-			
- Cooling Water Pressure / ความดันน้ำหล่อเย็น	W	-			-	-			
- Cooling Water Temperature / อุณหภูมิของน้ำหล่อเย็น	W	Green			215	190			
- Batteries Charging AMPS / กระแสในการชาร์จแบตเตอรี่	W	A			-	-			
- Batteries Voltages / แรงดันไฟฟ้าของแบตเตอรี่	W	VDC			12.5	13.5			
- Outlet Water Fire Pump Pressure / ความดันน้ำออกของปั๊ม	W	PSI			200	200			
- Check Vibrations / ตรวจสอบการสั่นสะเทือน	W	N			2	2			
- Check All Moving Parts For Abnormal Sounds / ตรวจสอบชิ้นส่วนเคลื่อนที่	W	N			2	2			
- Check Status Lamp Show In Annunciator Panel / ตรวจสอบสถานะไฟแสดง	W	N			2	2			
Pressure In Line Fire Pump 1 Line In _____ PSI Out _____ PSI									
Pressure In Line Fire Pump 2 Line In _____ PSI Out _____ PSI									
Water Heat Exchange Loop (ใช้ระบบหมุนเวียนน้ำ)									
Recommendations / Remark : (โปรดระบุข้อสังเกต)									
Customer's Acceptance									
Signature & Stamp									
Checked By : _____ Approved By : _____									
Signature : _____ Date : 29/5/69									
N = Normal AB = Abnormal BD = Break Down - = Non Install STD = Standard									
W = Weekly M = Month Q = Quarter Y = Year									

JOCKEY PUMP WEEKLY TEST									
THE PLATINUM FASHION MALL: ADD-222 ชั้น 110, ถนนพหลโยธิน แขวงจันทบุรี เขตราชเทวี กรุงเทพมหานคร 10400 Location: B Month: พฤษภาคม Year: 69									
Eq. Name :	Brand :	Model :	Capacity :	STD :	JP-01	Period :	W		
TASK (รายละเอียดการปฏิบัติงาน)									
Before Test To Check (ก่อนทดสอบ)									
- General Cleaning / ทำความสะอาดโดยทั่วไป	W	/							
- Check Condition Of Motor & Support / ตรวจสอบมอเตอร์และตัวรองรับ	W	N							
- Check All Mechanical Seals / ตรวจสอบซีลกลไก	W	N							
- Check Setting Operation Of Auto Start / Stop Switch And Timer Switch / ตรวจสอบการตั้งค่าการเปิด/ปิดอัตโนมัติและไทม์สวิตช์	W	Start _ PSI			195				
- Check Tighten Thermal Of Electrical Connections / ตรวจสอบการขันแน่นของสายไฟ	W	Stop _ PSI			210				
- Check Operation Light & Control Panel / ตรวจสอบไฟสถานะและแผงควบคุม	W	N							
- Clean Control Panel & Fuse Protection / ทำความสะอาดแผงควบคุมและฟิวส์	W	/							
- Check Condition Of Pump & Support / ตรวจสอบปั๊มและตัวรองรับ	W	N							
- Check Lubricated Bearings / ตรวจสอบการหล่อลื่นของลูกปืน	W	N							
- Record Pressure In Line / บันทึกความดันในท่อ	W	PSI			210				
- Check Flexible Pipe / ตรวจสอบท่ออ่อน	W	N							
- Record Running Hours / บันทึกชั่วโมงการทำงาน	W	/							
- Record Running Amperes (A) / บันทึกกระแสไฟฟ้า	W	A			6.4	6.6	6.4		
- Overload Relay Set (A) / ปรับตั้งรีเลย์โหลดเกิน	W	A			7.6				
- Check Status Lamp Show For Annunciator Panel / ตรวจสอบสถานะไฟแสดง	W	N							
Recommendations / Remark :									
Consumables / Part Used									
Customer's Acceptance									
Signature & Stamp									
Checked By : _____ Approved By : _____									
Signature : _____ Date : 29/5/69									
N = Normal AB = Abnormal BD = Break Down - = Non Install STD = Standard									
W = Weekly M = Month Q = Quarter Y = Year									

FIRE PUMP SET WEEKLY TEST									
THE PLATINUM FASHION MALL: ADD-222 ชั้น 110, ถนนพหลโยธิน แขวงจันทบุรี เขตราชเทวี กรุงเทพมหานคร 10400 Location: B Month: พฤษภาคม Year: 69									
Eq. Name :	Brand :	Model :	Capacity :	STD :	FP-01	FP-02	Period :	W	
TASK (รายละเอียดการปฏิบัติงาน)									
Before Test To Check (ก่อนทดสอบ)									
- Lubricating Oil Level / ระดับน้ำมันหล่อลื่น	W	Low-Hi			1500	1500			
- Cooling Water Level / ระดับน้ำหล่อเย็น	W	Low-Hi							
- Batteries Discharged Water Level / ระดับน้ำประจุแบตเตอรี่	W	Low-Hi							
- Fuel Tank Level / ระดับเชื้อเพลิง	W	1/3 Tank							
- Fuel Oil Leaks / การรั่วไหลของน้ำมันเชื้อเพลิง	W	N							
- Lubricating Oil Leaks / การรั่วไหลของน้ำมันหล่อลื่น	W	N							
- Cooling Water Leaks / การรั่วไหลของน้ำหล่อเย็น	W	N							
- Tightness Of Bells And Nuts / รั่วซึมของข้อต่อและน็อต	W	N							
- Tightness Of Electrical Terminal Connections / รั่วซึมของสายไฟ	W	N							
- Air Cleaner Element / ตัวกรองอากาศ	W	N							
- Fuel Filter Element / ตัวกรองเชื้อเพลิง	W	N							
- V Belts Condition / สภาพสายพาน	W	9.5-12.7 mm							
- Change Start Recorder / เปลี่ยนบันทึกการเริ่ม	W	N							
Testing Engine & Pump									
Run Auto Fire Pump 1 <input type="checkbox"/> Run Auto Fire Pump 2 <input type="checkbox"/> Run Manual Fire Pump 1 <input type="checkbox"/> Run Manual Fire Pump 2 <input type="checkbox"/>									
Time Start : _____ Time Stop : _____									
Time Step : _____ Time Step : _____									
TASK (รายละเอียดการปฏิบัติงาน)									
Record The Following (บันทึกค่าที่วัดได้)									
- Engine RPM / ความเร็วรอบเครื่องยนต์	W	RPM			1950	2000			
- Running Hours / ชั่วโมงการทำงาน	W	Hour			2	1			
- Fuel Oil Pressure / ความดันน้ำมันเชื้อเพลิง	W	PSI / Kpa			30	62			
- Lubricating Oil Pressure / ความดันน้ำมันหล่อลื่น	W	PSI / Kpa			-	-			
- Lubricating Oil Temperature / อุณหภูมิของน้ำมันหล่อลื่น	W	DEG C / F			-	-			
- Cooling Water Pressure / ความดันน้ำหล่อเย็น	W	-			-	-			
- Cooling Water Temperature / อุณหภูมิของน้ำหล่อเย็น	W	Green			215	190			
- Batteries Charging AMPS / กระแสในการชาร์จแบตเตอรี่	W	A			-	-			
- Batteries Voltages / แรงดันไฟฟ้าของแบตเตอรี่	W	VDC			12.5	13.5			
- Outlet Water Fire Pump Pressure / ความดันน้ำออกของปั๊ม	W	PSI			200	200			
- Check Vibrations / ตรวจสอบการสั่นสะเทือน	W	N			2	2			
- Check All Moving Parts For Abnormal Sounds / ตรวจสอบชิ้นส่วนเคลื่อนที่	W	N			2	2			
- Check Status Lamp Show In Annunciator Panel / ตรวจสอบสถานะไฟแสดง	W	N			2	2			
Pressure In Line Fire Pump 1 Line In _____ PSI Out _____ PSI									
Pressure In Line Fire Pump 2 Line In _____ PSI Out _____ PSI									
Water Heat Exchange Loop (ใช้ระบบหมุนเวียนน้ำ)									
Recommendations / Remark : (โปรดระบุข้อสังเกต)									
Customer's Acceptance									
Signature & Stamp									
Checked By : _____ Approved By : _____									
Signature : _____ Date : 29/5/69									
N = Normal AB = Abnormal BD = Break Down - = Non Install STD = Standard									
W = Weekly M = Month Q = Quarter Y = Year									

JOCKEY PUMP WEEKLY TEST									
THE PLATINUM FASHION MALL: ADD-222 ชั้น 110, ถนนพหลโยธิน แขวงจันทบุรี เขตราชเทวี กรุงเทพมหานคร 10400 Location: B Month: พฤษภาคม Year: 69									
Eq. Name :	Brand :	Model :	Capacity :	STD :	JP-01	Period :	W		
TASK (รายละเอียดการปฏิบัติงาน)									
Before Test To Check (ก่อนทดสอบ)									
- General Cleaning / ทำความสะอาดโดยทั่วไป	W	/							
- Check Condition Of Motor & Support / ตรวจสอบมอเตอร์และตัวรองรับ	W	N							
- Check All Mechanical Seals / ตรวจสอบซีลกลไก	W	N							
- Check Setting Operation Of Auto Start / Stop Switch And Timer Switch / ตรวจสอบการตั้งค่าการเปิด/ปิดอัตโนมัติและไทม์สวิตช์	W	Start _ PSI			195				
- Check Tighten Thermal Of Electrical Connections / ตรวจสอบการขันแน่นของสายไฟ	W	Stop _ PSI			210				
- Check Operation Light & Control Panel / ตรวจสอบไฟสถานะและแผงควบคุม	W	N							
- Clean Control Panel & Fuse Protection / ทำความสะอาดแผงควบคุมและฟิวส์	W	/							
- Check Condition Of Pump & Support / ตรวจสอบปั๊มและตัวรองรับ	W	N							
- Check Lubricated Bearings / ตรวจสอบการหล่อลื่นของลูกปืน	W	N							
- Record Pressure In Line / บันทึกความดันในท่อ	W	PSI			210				
- Check Flexible Pipe / ตรวจสอบท่ออ่อน	W	N							
- Record Running Hours / บันทึกชั่วโมงการทำงาน	W	/							
- Record Running Amperes (A) / บันทึกกระแสไฟฟ้า	W	A			6.5	6.7	6.3		
- Overload Relay Set (A) / ปรับตั้งรีเลย์โหลดเกิน	W	A			7.6				
- Check Status Lamp Show For Annunciator Panel / ตรวจสอบสถานะไฟแสดง	W	N							
Recommendations / Remark :									
Consumables / Part Used									
Customer's Acceptance									
Signature & Stamp									
Checked By : _____ Approved By : _____									
Signature : _____ Date : 29/5/69									
N = Normal AB = Abnormal BD = Break Down - = Non Install STD = Standard									
W = Weekly M = Month Q = Quarter Y = Year									

FIRE PUMP INSPECTION & TESTING REPORT

FPJ

Project : <u>ค. หินเหล็กไฟ</u>				Doc. No. : <u>26-3-66</u>			
Owner Name : <u>ค. หินเหล็กไฟ</u>				Testing Date : <u>26-3-66</u>			
Fire Pump Type : <u>Perless</u>				Model : <u>6AT 14H</u>			
Engine Brand : <u>JOHN DEERE</u>				Serial No : <u>6453148</u>			
Controller Brand : <u>Bosch</u>				Model : <u>6043 BT001</u>			
				Serial No : <u>FG 60631467908</u>			
				Model : <u>DFC 123</u>			
				Serial No : <u>030909</u>			

Item	System Description	Y	N/A	N	Item	System Description	Y	N/A	N
A	ระบบปั๊ม (Pump System)				3	ระบบระบายความร้อน (Cooling System)			
1	เพลาปั๊ม (Pump shaft)				3.1	ระดับน้ำระบายความร้อนใน Heat exchanger หรือ หม้อน้ำ (Cooling water Level)			
2	Alignment				3.2	สภาพท่อ และ อุปกรณ์ใน Cooling Loop (Cooling loop components condition)			
3	เกจแรงดัน (Pressure gauge)				3.3	อุณหภูมิที่เข้า/ออกใน Heat Exchanger (Cooling loop components condition)			
	- ด้านดูด (Suction), psi : <u>0</u>				3.4	ปริมาณน้ำผ่าน Heat Exchanger (Adequate cooling water to heat exchanger)			
	- ด้านจ่าย (Discharge), psi : <u>185</u>				4	ระบบระบายความร้อน (Cooling System)			
4	Packing seal				4.1	การรั่วไหล (Leakage)			
5	ระบบระบายน้ำจาก Packing seal (Drip pocket drainage)				4.2	ฉนวน (Insulation)			
6	ลูกปืน (Bearings)				4.3	ข้อต่อที่ยืดหยุ่น (Flexible joint)			
B	ระบบเครื่องยนต์ดีเซล (Diesel Engine System)				4.4	ขี้น้ำมัน และ รองรับ (Hangers and supports)			
1	ระบบจ่ายน้ำมันเชื้อเพลิง (Fuel System)				5	ระบบแบตเตอรี่ (Battery System)			
1.1	น้ำมันเชื้อเพลิง (Fuel Oil)				5.1	ระดับน้ำกลั่น (Electrolyte level)			
1.2	กรองน้ำมันเชื้อเพลิง (Fuel Filter)				5.2	สภาพตัว และ Casing (Terminal & casing condition)			
1.3	โซลินอยด์วาล์วจ่ายน้ำมัน (Solenoid valve operation)				6	ระบบไฟฟ้า (Electrical System)			
1.4	สาย และ คอนเนกเตอร์ (Flexible hoses and connectors)				6.1	ทั่วไป (General inspection)			
1.5	ระบบจ่ายน้ำมัน (Piping)				6.2	การเดินสายระบบ Control และ Power (Control and power wiring connection)			
1.6	กรองอากาศ (Air intake filter)					เบรกเกอร์ หรือ ฟิวส์ (Circuit breakers or fuses)			
1.7	ระดับน้ำในถังสำรอง Tank อย่างน้อย 2 ใน 3 (Tank level, min. 2/3 full)				7	Panel เครื่องยนต์ (Engine Panel)			
1.8	หัวระบายอากาศ และ หัวระบายน้ำจาก Tank (Tank vents and overflow piping)				7.1	ความเร็วรอบ (Speed), rpm : <u>2100</u>			
2	ระบบหล่อลื่น (Lubrication System)				7.2	อุณหภูมิระบายความร้อน (Cooling water temp), °C : <u>85</u>			
2.1	การรั่วไหล (Leakage)				7.3	แรงดันน้ำมันเครื่อง (Engine oil pressure), psi : <u>50</u>			
2.2	น้ำมันเครื่อง (Engine oil)				7.4	จำนวนชั่วโมงเดินเครื่อง (Running time meter), hr : <u>37</u>			
2.3	ระดับน้ำมันเครื่อง (Engine oil level)				2	โวลต์ และ แอมป์มิเตอร์ (Volt & amp. Meter)			
2.4	กรองน้ำมันเครื่อง (Engine oil filter)				- Battery #1 : <u>12.6</u>				
2.5	หม้อน้ำ (Crankcase breather)				- Battery #2 : <u>12.4</u>				
3	การทดสอบการทำงาน (Operating Test)				3	ชาร์จเจอร์ (Charger)			
3.1	สแตนด์บายโหมด Panel เครื่องยนต์ (Manual-Engine Panel)				- Charger #1 : <u>0.8</u>				
3.2	สแตนด์บายโหมด AMS เครื่องยนต์ (Manual-Engine AMS)				- Charger #2 : <u>0.3</u>				
	- สแตนด์บายโหมด #1 (Crank battery #1)				4	Pressure switch			
	- สแตนด์บายโหมด #2 (Crank battery #2)				5	Pressure recorder			
3.3	สแตนด์บายโหมด Control (Manual-Controller)				6	Pressure recorder chart			
	- สแตนด์บายโหมด #1 (Crank battery #1)				D	ทั่วไป (General)			
	- สแตนด์บายโหมด #2 (Crank battery #2)				1	สภาพของระบบท่อ (Piping system condition)			
3.4	สแตนด์บายโหมดอัตโนมัติ (Automatic-Controller)				2	ตำแหน่งของวาล์ว (Valve position)			
	- สแตนด์บายโหมด				3	เสียง (Noise)			
	(Start at pressure), psi : <u>120</u>				4	การสั่นสะเทือน (Vibration)			
	(Stop at pressure), psi : <u>MAN-STOP</u>				5	การระบายความร้อนของห้อง Fire Pump (Pump house ventilation)			
C	หัวควบคุม (Fire Pump Controller)								
1	ไฟแสดงสถานะ (Pilot lamp)								

(ต่อเนื่อง 2)

JOCKEY PUMP INSPECTION

FP-1

Item	System Description	Y	N/A	N	Item	System Description	Y	N/A	N
A	ระบบปั๊ม (Pump System)					- พลุที่แรงดัน			
1	เพลาปั๊ม (Pump shaft)					(Stop at pressure), psi : <u>190</u>			
2	Alignment				C	หัวควบคุม (Fire Pump Controller)			
3	เกจแรงดัน (Pressure gauge)				1	ไฟแสดงสถานะ (Pilot lamp)			
	- ด้านดูด (Suction), psi : <u>0</u>				2	สวิตช์ความดัน (Pressure switch)			
	- ด้านจ่าย (Discharge), psi : <u>190</u>				D	ทั่วไป (General)			
4	ลูกปืน (Bearings)				1	สภาพของระบบท่อ (Piping system condition)			
B	ระบบมอเตอร์ (Motor System)				2	ตำแหน่งของวาล์ว (Valve position)			
1	ลูกปืน (Bearings)				3	เสียง (Noise)			
2	การหมุน (Winding)				4	การสั่นสะเทือน (Vibration)			
3	ระบบไฟฟ้า (Electrical System)				E	ค่ากระแส (AMPS)			
3.1	ทั่วไป (General inspection)				R	<u>7.4</u>			
3.2	การเดินสายระบบ Control และ Power (Control and power wiring connection)				S	<u>7.6</u>			
	เบรกเกอร์ หรือ ฟิวส์ (Circuit breakers or fuses)				T	<u>7.7</u>			
4	การทดสอบการทำงาน (Operating Test)				F	ค่าแรงดัน (Volts)			
4.1	สแตนด์บายโหมด Control (Manual-Controller)				R - S	<u>395</u>			
4.2	สแตนด์บายโหมดอัตโนมัติ (Automatic-Controller)				S - T	<u>395</u>			
	(Start at pressure), psi : <u>190</u>				T - R	<u>395</u>			

รายละเอียดงานและข้อเสนอนี้แก้ไข

Service Performed

ไม่มีการตรวจเช็คระบบปั๊มดับเพลิง < หินเหล็กไฟ >
จากเอกสารของโครงการ FP 120 JP 120 ของบริษัท หินเหล็กไฟ
ไม่พบปัญหา มี 2 คน A470 100. MAN/VA
ระบบปั๊มดับเพลิง 2100 RPM แรงดันน้ำที่หัวฉีด 50 PSI
อุณหภูมิของน้ำ 85 °C หัวฉีดในระบบ 185 PSI

Work Completed ☐ Yes ☐ No ☐ Warrantee ☒ With contract ☐ Without contract

ข้าพเจ้า/เรา ขอรับรองว่างานที่ทำการแล้วเสร็จข้างต้นได้เสร็จเรียบร้อยแล้วเป็นที่ยอมรับ และเวลาที่ใช้งานดังกล่าวถูกต้อง
I/We certify that the above job has been completed satisfactorily and that the time taken is correct.

ลายเซ็นเจ้าของเครื่องหรือผู้แทน (พร้อมตราประทับบริษัท) วันที่ 26 / 3 / 66
Customer Signature of Owner or Representative (With Company Seal)

ลายเซ็นช่าง
Signature of Mechanic

FIRE PUMP INSPECTION & TESTING REPORT

FP2

Project : <u>ค. หินเหล็กไฟ</u>				Doc. No. : <u>26-3-66</u>			
Owner Name : <u>ค. หินเหล็กไฟ</u>				Testing Date : <u>26-3-66</u>			
Fire Pump Type : <u>Perless</u>				Model : <u>6AT 14H</u>			
Engine Brand : <u>JOHN DEERE</u>				Serial No : <u>6453148</u>			
Controller Brand : <u>Bosch</u>				Model : <u>6043 BT001</u>			
				Serial No : <u>FG 60631467908</u>			
				Model : <u>DFC 123</u>			
				Serial No : <u>045 030009</u>			

Item	System Description	Y	N/A	N	Item	System Description	Y	N/A	N
A	ระบบปั๊ม (Pump System)				3	ระบบระบายความร้อน (Cooling System)			
1	เพลาปั๊ม (Pump shaft)				3.1	ระดับน้ำระบายความร้อนใน Heat exchanger หรือ หม้อน้ำ (Cooling water Level)			
2	Alignment				3.2	สภาพท่อ และ อุปกรณ์ใน Cooling Loop (Cooling loop components condition)			
3	เกจแรงดัน (Pressure gauge)				3.3	อุณหภูมิที่เข้า/ออกใน Heat Exchanger (Cooling loop components condition)			
	- ด้านดูด (Suction), psi : <u>0</u>				3.4	ปริมาณน้ำผ่าน Heat Exchanger (Adequate cooling water to heat exchanger)			
	- ด้านจ่าย (Discharge), psi : <u>190</u>				4	ระบบระบายความร้อน (Cooling System)			
4	Packing seal				4.1	การรั่วไหล (Leakage)			
5	ระบบระบายน้ำจาก Packing seal (Drip pocket drainage)				4.2	ฉนวน (Insulation)			
6	ลูกปืน (Bearings)				4.3	ข้อต่อที่ยืดหยุ่น (Flexible joint)			
B	ระบบเครื่องยนต์ดีเซล (Diesel Engine System)				4.4	ขี้น้ำมัน และ รองรับ (Hangers and supports)			
1	ระบบจ่ายน้ำมันเชื้อเพลิง (Fuel System)				5	ระบบแบตเตอรี่ (Battery System)			
1.1	น้ำมันเชื้อเพลิง (Fuel Oil)				5.1	ระดับน้ำกลั่น (Electrolyte level)			
1.2	กรองน้ำมันเชื้อเพลิง (Fuel Filter)				5.2	สภาพตัว และ Casing (Terminal & casing condition)			
1.3	โซลินอยด์วาล์วจ่ายน้ำมัน (Solenoid valve operation)				6	ระบบไฟฟ้า (Electrical System)			
1.4	สาย และ คอนเนกเตอร์ (Flexible hoses and connectors)				6.1	ทั่วไป (General inspection)			
1.5	ระบบจ่ายน้ำมัน (Piping)				6.2	การเดินสายระบบ Control และ Power (Control and power wiring connection)			
1.6	กรองอากาศ (Air intake filter)					เบรกเกอร์ หรือ ฟิวส์ (Circuit breakers or fuses)			
1.7	ระดับน้ำในถังสำรอง Tank อย่างน้อย 2 ใน 3 (Tank level, min. 2/3 full)				7	Panel เครื่องยนต์ (Engine Panel)			
1.8	หัวระบายอากาศ และ หัวระบายน้ำจาก Tank (Tank vents and overflow piping)				7.1	ความเร็วรอบ (Speed), rpm : <u>2000</u>			
2	ระบบหล่อลื่น (Lubrication System)				7.2	อุณหภูมิระบายความร้อน (Cooling water temp), °C : <u>85</u>			
2.1	การรั่วไหล (Leakage)				7.3	แรงดันน้ำมันเครื่อง (Engine oil pressure), psi : <u>50</u>			
2.2	น้ำมันเครื่อง (Engine oil)				7.4	จำนวนชั่วโมงเดินเครื่อง (Running time meter), hr : <u>2</u>			
2.3	ระดับน้ำมันเครื่อง (Engine oil level)				2	โวลต์ และ แอมป์มิเตอร์ (Volt & amp. Meter)			
2.4	กรองน้ำมันเครื่อง (Engine oil filter)				- Battery #1 : <u>12.9</u>				
2.5	หม้อน้ำ (Crankcase breather)				- Battery #2 : <u>12.8</u>				
3	การทดสอบการทำงาน (Operating Test)				3	ชาร์จเจอร์ (Charger)			
3.1	สแตนด์บายโหมด Panel เครื่องยนต์ (Manual-Engine Panel)				- Charger #1 : <u>1.2</u>				
3.2	สแตนด์บายโหมด AMS เครื่องยนต์ (Manual-Engine AMS)				- Charger #2 : <u>0.9</u>				
	- สแตนด์บายโหมด #1 (Crank battery #1)				4	Pressure switch			
	- สแตนด์บายโหมด #2 (Crank battery #2)				5	Pressure recorder			
3.3	สแตนด์บายโหมด Control (Manual-Controller)				6	Pressure recorder chart			
	- สแตนด์บายโหมด #1 (Crank battery #1)				D	ทั่วไป (General)			
	- สแตนด์บายโหมด #2 (Crank battery #2)				1	สภาพของระบบท่อ (Piping system condition)			
3.4	สแตนด์บายโหมดอัตโนมัติ (Automatic-Controller)				2	ตำแหน่งของวาล์ว (Valve position)			
	- สแตนด์บายโหมด				3	เสียง (Noise)			
	(Start at pressure), psi : <u>175</u>				4	การสั่นสะเทือน (Vibration)			
	(Stop at pressure), psi : <u>MAN-STOP</u>				5	การระบายความร้อนของห้อง Fire Pump (Pump house ventilation)			
C	หัวควบคุม (Fire Pump Controller)								
1	ไฟแสดงสถานะ (Pilot lamp)								

(ต่อเนื่อง 2)

JOCKEY PUMP INSPECTION

FP-2

Item	System Description	Y	N/A	N	Item	System Description	Y	N/A	N
A	ระบบปั๊ม (Pump System)					- พลุที่แรงดัน			
1	เพลาปั๊ม (Pump shaft)					(Stop at pressure), psi : <u>190</u>			
2	Alignment				C	หัวควบคุม (Fire Pump Controller)			
3	เกจแรงดัน (Pressure gauge)				1	ไฟแสดงสถานะ (Pilot lamp)			
	- ด้านดูด (Suction), psi : <u>0</u>				2	สวิตช์ความดัน (Pressure switch)			
	- ด้านจ่าย (Discharge), psi : <u>190</u>				D	ทั่วไป (General)			
4	ลูกปืน (Bearings)				1	สภาพของระบบท่อ (Piping system condition)			
B	ระบบมอเตอร์ (Motor System)				2	ตำแหน่งของวาล์ว (Valve position)			
1	ลูกปืน (Bearings)				3	เสียง (Noise)			
2	การหมุน (Winding)				4	การสั่นสะเทือน (Vibration)			
3	ระบบไฟฟ้า (Electrical System)				E	ค่ากระแส (AMPS)			
3.1	ทั่วไป (General inspection)				R	<u>7.4</u>			
3.2	การเดินสายระบบ Control และ Power (Control and power wiring connection)				S	<u>7.6</u>			
	เบรกเกอร์ หรือ ฟิวส์ (Circuit breakers or fuses)				T	<u>7.7</u>			
4	การทดสอบการทำงาน (Operating Test)				F	ค่าแรงดัน (Volts)			
4.1	สแตนด์บายโหมด Control (Manual-Controller)				R - S	<u>395</u>			
4.2	สแตนด์บายโหมดอัตโนมัติ (Automatic-Controller)				S - T	<u>395</u>			
	(Start at pressure), psi : <u>190</u>				T - R	<u>395</u>			

รายละเอียดงานและข้อเสนอนี้แก้ไข

Service Performed

ไม่มีการตรวจเช็คระบบปั๊มดับเพลิง < หินเหล็กไฟ >
จากเอกสารของโครงการ FP 120 JP 120 ของบริษัท หินเหล็กไฟ
ไม่พบปัญหา มี 2 คน A470 100. MAN/VA
ระบบปั๊มดับเพลิง 2000 RPM แรงดันน้ำที่หัวฉีด 50 PSI
อุณหภูมิของน้ำ 85 °C หัวฉีดในระบบ 185 PSI

Work Completed ☐ Yes ☐ No ☐ Warrantee ☒ With contract ☐ Without contract

ข้าพเจ้า/เรา ขอรับรองว่างานที่ทำการแล้วเสร็จข้างต้นได้เสร็จเรียบร้อยแล้วเป็นที่ยอมรับ และเวลาที่ใช้งานดังกล่าวถูกต้อง
I/We certify that the above job has been completed satisfactorily and that the time taken is correct.

ลายเซ็นเจ้าของเครื่องหรือผู้แทน (พร้อมตราประทับบริษัท) วันที่ 26 / 3 / 66
Customer Signature of Owner or Representative (With Company Seal)

ลายเซ็นช่าง
Signature of Mechanic

≠ 21,22
 ตารางตรวจเช็คไฟฟ้า EXIT ประจำเดือน... 2569 ปี 2569

ลำดับ	ชั้น	ZONE	รายการตรวจเช็คอุปกรณ์ไฟฟ้า EXIT	หมายเหตุ
สถานที่ติดตั้ง	สภาพของโคม(OK)	ไฟ AC Input(OK)	ทดสอบไฟ WDC(OK)	ความสะอาดของป้าย
1	B	1	ทางเข้าประตู 572	↓ 107
2	B	1	ทางเข้าประตู 573	↓ 107
3	B	1	ทางเข้าประตู 574	↓ 107
4	B	1	ทางเข้าประตู 575	↓ 107
5	B	1	ทางเข้าประตู 576	↓ 107
6	B	2	ทางเข้าประตู 577	↓ 107
7	B	2	ทางเข้าประตู 579	↓ 107
8	B	1	หน้าลิฟท์ 6,7	↓ 107
9	B	1	หน้าห้อง 179	↓ 107
10	B	1	หน้าห้อง 181	↓ 107
11	B	1	หน้าห้อง 168	↓ 107
12	B	2	หน้าห้อง 161	↓ 107
13	B	2	หน้าห้อง 194	↓ 107
14	B	2	หน้าห้อง 151	↓ 107
15	B	2	หน้าห้อง 105	↓ 107
16	B	2	หน้าห้อง 143	↓ 107
17	B	2	หน้าห้อง 142	↓ 107
18	B	2	หน้าห้อง 112	↓ 107
19	B	1	หน้าห้อง 134	↓ 107
20	B	1	หน้าห้อง 131	↓ 107
21	B	1	หน้าห้อง 130	↓ 107
22	B	1	หน้าห้อง 123	↓ 107
23	B	1	หน้าห้อง 074	↓ 107
24	B	1	หน้าห้อง 072	↓ 107
25	B	1	หน้าห้อง 071	↓ 107
26	B	2	หน้าห้อง 064	↓ 107
27	B	2	หน้าห้อง 060	↓ 107
28	B	2	หน้าห้อง 059	↓ 107
29	B	2	หน้าห้อง 057	↓ 107
30	B	2	หน้าห้อง 001	↓ 107
31	B	2	ประตูไฮดรอลิค	↓ 107
32	B	2	ประตูไฮดรอลิค	↓ 107
33	B	2	หน้าห้อง 043	↓ 107
34	B	2	หน้าห้อง 042	↓ 107
Service By Technician PJF Service			Engineer Manager	
Checked By: [Signature]	Checked By: [Signature]	Checked By: [Signature]		
Signature: [Signature]	Signature: [Signature]	Signature: [Signature]		
Date: 10/5/68	Date: [Signature]	Date: [Signature]		

ตารางตรวจเช็คไฟฟ้า EXIT ประจำเดือน... 2569 ปี 2569

ลำดับ	ชั้น	ZONE	รายการตรวจเช็คอุปกรณ์ไฟฟ้า EXIT	หมายเหตุ
สถานที่ติดตั้ง	สภาพของโคม(OK)	ไฟ AC Input(OK)	ทดสอบไฟ WDC(OK)	ความสะอาดของป้าย
35	1	1	หน้าห้อง 072	↓ 107
36	1	1	หน้าห้อง 029	↓ 107
37	1	1	หน้าห้อง 028	↓ 107
38	1	1	หน้าห้อง 008	↓ 107
39	1	1	ทางเข้าประตู 573	↓ 107
40	1	1	ทางเข้าประตู 574	↓ 107
41	1	1	ทางเข้าประตู 575	↓ 107
42	1	1	ทางเข้าประตู 576	↓ 107
43	1	1	ทางเข้าประตู 577	↓ 107
44	1	1	หน้าห้อง 333	↓ 107
45	1	1	หน้าห้อง 384	↓ 107
46	1	1	หน้าห้อง 381	↓ 107
47	1	1	หน้าห้อง 341	↓ 107
48	1	2	ทางเข้าประตู 008	↓ 107
49	1	2	หน้าห้อง 375	↓ 107
50	1	2	หน้าห้อง 349	↓ 107
51	1	2	หน้าห้อง 369	↓ 107
52	1	2	หน้าห้อง 366	↓ 107
53	1	2	หน้าห้อง 318	↓ 107
54	1	2	ทางเข้าประตู 318	↓ 107
55	1	2	หน้าห้อง 311	↓ 107
56	1	2	หน้าห้อง 312	↓ 107
57	1	2	หน้าห้อง 324	↓ 107
58	1	1	หน้าห้อง 325	↓ 107
59	1	1	หน้าห้อง 325	↓ 107
60	1	1	หน้าห้อง 235	↓ 107
61	1	1	หน้าห้อง 267	↓ 107
62	1	2	หน้าห้อง 249	↓ 107
63	1	2	หน้าห้อง 204	↓ 107
64	1	2	หน้าห้อง 203	↓ 107
65	1	2	หน้าห้อง 249	↓ 107
66	1	2	หน้าห้อง 210	↓ 107
67	1	2	หน้าห้อง 210	↓ 107
Service By Technician PJF Service			Engineer Manager	
Checked By: [Signature]	Checked By: [Signature]	Checked By: [Signature]		
Signature: [Signature]	Signature: [Signature]	Signature: [Signature]		
Date: 10/3/68	Date: [Signature]	Date: [Signature]		

ตารางตรวจเช็คไฟฟ้า EXIT ประจำเดือน... 2569 ปี 2569

ลำดับ	ชั้น	ZONE	รายการตรวจเช็คอุปกรณ์ไฟฟ้า EXIT	หมายเหตุ
สถานที่ติดตั้ง	สภาพของโคม(OK)	ไฟ AC Input(OK)	ทดสอบไฟ WDC(OK)	ความสะอาดของป้าย
B	2	หน้าห้อง 155	✓	↓ 107
B	2	หน้าห้อง 51	✓	↓ 107
B	2	หน้าห้อง 95	✓	↓ 107
B	2	หน้าห้อง 96	✓	↓ 107
B	1	หน้าห้อง 29	✓	↓ 107
B	1	หน้าห้อง 31	✓	↓ 107
B	1	หน้าห้อง 178	✓	↓ 107
CHECK BY TECHNICIAN			SUPERVISOR	Engineer Manager
Checked By: [Signature]	Checked By: [Signature]	Checked By: [Signature]		
Signature: [Signature]	Signature: [Signature]	Signature: [Signature]		
Date: 10/3/68	Date: [Signature]	Date: [Signature]		

ตารางตรวจเช็คไฟฟ้า EXIT ประจำเดือน.....พ.ค. 2568

ลำดับ	ชั้น	ZONE	รายการตรวจเช็คอุปกรณ์ไฟฟ้า EXIT	หมายเหตุ
สถานที่ตั้ง	สภาพของโคม(OK)	ไฟ AC Input(OK)	กด TEST ไฟ DC(OK)	ความสะอาดของป้าย
68	1	2	หน้าห้อง 216	→ 1ก
69	1	1	หน้าห้อง 223	→ 1ก
70	1	1	หน้าห้อง 224	→ 1ก
71	1	1	ทางเข้า-ออก สแกนเนอร์	↓
72	1	2	ทางเข้าประตู ST2	↓ 1ก
73	1	1	ทางเข้าประตู ST3	↓ 1ก
74	1	1	ทางเข้าประตู ST4	↓ 1ก
75	1	1	ทางเข้าประตู ST5	↓ 1ก
76	2	2	ทางเข้าประตู ST6	↓ 1ก
77	2	2	ทางเข้าประตู ST7	↓ 1ก
78	2	2	ทางเข้าประตู ST9	↓ 1ก
79	2	1	หน้าห้อง 573	→ 1ก
80	2	1	หน้าห้อง 579	→ 1ก
81	2	1	หน้าห้อง 581	→ 1ก
82	2	1	หน้าห้อง 566	→ 1ก
83	2	2	หน้าห้อง 558	→ 1ก
84	2	2	หน้าห้อง 593	→ 1ก
85	2	2	หน้าห้อง 596	→ 1ก
86	2	2	หน้าห้อง 547	→ 1ก
87	2	2	หน้าห้อง 498	→ 1ก
88	2	2	หน้าห้อง 537	→ 1ก
89	2	1	หน้าห้อง 511	→ 1ก
90	2	1	หน้าห้อง 512	→ 1ก
91	2	1	หน้าห้อง 458	→ 1ก
92	2	1	หน้าห้อง 457	→ 1ก
93	2	2	หน้าห้อง 445	→ 1ก
94	2	2	หน้าห้อง 444	→ 1ก
95	2	2	หน้าห้อง 385	→ 1ก
96	2	2	หน้าห้อง 433	→ 1ก
97	2	2	หน้าห้อง 391	→ 1ก
98	2	2	หน้าห้อง 429	→ 1ก
99	2	1	หน้าห้อง 423	→ 1ก
100	2	1	หน้าห้อง 417	→ 1ก
			01	
			676	
			576	
Service By Technician PJF Service			Service By Technician PJF Service	Engineer Manager
Checked By:	Checked By:	Checked By:	Signature:	Signature:
Signature:	Signature:	Signature:	Date:	Date:
Date:	10/3/68			

ตารางตรวจเช็คไฟฟ้า EXIT ประจำเดือน.....พ.ค. 2568

ลำดับ	ชั้น	ZONE	รายการตรวจเช็คอุปกรณ์ไฟฟ้า EXIT	หมายเหตุ
สถานที่ตั้ง	สภาพของโคม(OK)	ไฟ AC Input(OK)	กด TEST ไฟ DC(OK)	ความสะอาดของป้าย
101	2	1	หน้าห้อง 405	→ 1ก
102	2	1	หน้าห้อง 413	→ 1ก
103	2	1	หน้าห้อง 557	→ 1ก
104	3	1	ทางเข้าประตู ST2	↓
105	3	1	ทางเข้าประตู ST3	↓
106	3	1	ทางเข้าประตู ST4	↓ 1ก
107	3	1	ทางเข้าประตู ST5	↓ 1ก
108	3	2	ทางเข้าประตู ST6	↓ 1ก
109	3	2	ทางเข้าประตู ST7	↓ 1ก
110	3	2	ทางเข้าประตู ST9	↓ 1ก
111	3	1	หน้าห้อง 878	→ 1ก
112	3	1	หน้าห้อง 897	→ 1ก
113	3	1	หน้าห้อง 903	→ 1ก
114	3	1	หน้าห้อง 869	→ 1ก
115	3	2	หน้าห้อง 908	→ 1ก
116	3	2	หน้าห้อง 911	→ 1ก
117	3	2	หน้าห้อง 859	→ 1ก
118	3	2	หน้าห้อง 858	→ 1ก
119	3	2	หน้าห้อง 850	→ 1ก
120	3	2	หน้าห้อง 847	→ 1ก
121	3	1	หน้าห้อง 834	→ 1ก
122	3	1	หน้าห้อง 831	→ 1ก
123	3	1	หน้าห้อง 755	→ 1ก
124	3	1	หน้าห้อง 754	→ 1ก
125	3	2	หน้าห้อง 721	→ 1ก
126	3	2	หน้าห้อง 662	→ 1ก
127	3	2	หน้าห้อง 662	→ 1ก
128	3	2	หน้าห้อง 659	→ 1ก
129	3	2	หน้าห้อง 671	→ 1ก
130	3	2	หน้าห้อง 615	→ 1ก
131	3	2	หน้าห้อง 650	→ 1ก
132	3	2	หน้าห้อง 621	→ 1ก
133	3	1	หน้าห้อง 643	→ 1ก
134	3	1	หน้าห้อง 704	→ 1ก
			หน้าห้อง 703	→ 1ก
Service By Technician PJF Service			Service By Technician PJF Service	Engineer Manager
Checked By:	Checked By:	Checked By:	Signature:	Signature:
Signature:	Signature:	Signature:	Date:	Date:
Date:	10/3/68			

817

ตารางตรวจเช็คไฟฟ้า EXIT ประจำเดือน.....พ.ค. 2568

ลำดับ	ชั้น	ZONE	รายการตรวจเช็คอุปกรณ์ไฟฟ้า EXIT	หมายเหตุ
สถานที่ตั้ง	สภาพของโคม(OK)	ไฟ AC Input(OK)	กด TEST ไฟ DC(OK)	ความสะอาดของป้าย
135	4	1	ทางเข้าประตู ST2	↓
136	4	1	ทางเข้าประตู ST3	↓ 1ก
137	4	1	ทางเข้าประตู ST4	→
138	4	1	ทางเข้าประตู ST5	↓
139	4	2	ทางเข้าประตู ST6	↓
140	4	2	ทางเข้าประตู ST7	↓ 1ก
141	4	2	ทางเข้าประตู ST9	↓
142	4	1	หน้าห้อง 1207	→
143	4	1	หน้าห้อง 1215	→
144	4	1	หน้าห้อง 1216	→
145	4	1	หน้าห้อง 1201	→
146	4	1	หน้าห้อง 1220	→
147	4	2	หน้าห้อง 1226	→
148	4	2	หน้าห้อง 1192	→
149	4	2	หน้าห้อง 1231	→
150	4	2	หน้าห้อง 1234	→
151	4	2	หน้าห้อง 1182	→
152	4	2	หน้าห้อง 1181	→
153	4	2	หน้าห้อง 1178	→
154	4	2	หน้าห้อง 1170	→
155	4	1	หน้าห้อง 1157	→
156	4	1	หน้าห้อง 1154	→
157	4	1	หน้าห้อง 1078	→
158	4	1	หน้าห้อง 1014	→
159	4	2	หน้าห้อง 1061	→
160	4	2	หน้าห้อง 9915	→
161	4	2	หน้าห้อง 986	→
162	4	2	หน้าห้อง 923	→
163	4	2	หน้าห้อง 927	→
164	4	2	หน้าห้อง 933	→
165	4	2	หน้าห้อง 974	→
166	4	1	หน้าห้อง 939	→ 1ก
167	4	1	หน้าห้อง 945	→ 1ก
168	4	1	หน้าห้อง 949	→
169	4	1	หน้าห้อง 961	→
170	4	1	หน้าห้อง 1212	→
Service By Technician PJF Service			Service By Technician PJF Service	Engineer Manager
Checked By:	Checked By:	Checked By:	Signature:	Signature:
Signature:	Signature:	Signature:	Date:	Date:
Date:	9/3/68			

ตารางตรวจเช็คไฟบ้าน EXIT ประจำเดือน.....วันเดือน.....ปี 2569.....

รายการตรวจเช็คอุปกรณ์ไฟบ้าน EXIT					
สรุปจำนวนป้ายที่ชำรุดสมควรเปลี่ยน ป้ายเก่า แสงสว่างน้อย กรอบแตก กระจกแตกเสีย					
ชั้น	ทิศทางลูกศร	จำนวน	ชั้น	ทิศทางลูกศร	จำนวน
8	หันข้างมองใต้สองฝั่ง	35	8	หันลงหรือไม่มี	2
1	หันข้างมองใต้สองฝั่ง	26	1	หันลงหรือไม่มี	5
2	หันข้างมองใต้สองฝั่ง	25	2	หันลงหรือไม่มี	2
3	หันข้างมองใต้สองฝั่ง	6	3	หันลงหรือไม่มี	5
4	หันข้างมองใต้สองฝั่ง	2	4	หันลงหรือไม่มี	2
5	หันข้างมองใต้สองฝั่ง	2	5	หันลงหรือไม่มี	2
6	หันข้างมองใต้สองฝั่ง	2	6	หันลงหรือไม่มี	2
7	หันข้างมองใต้สองฝั่ง	0	7	หันลงหรือไม่มี	0
8	หันข้างมองใต้สองฝั่ง	0	8	หันลงหรือไม่มี	0
9	หันข้างมองใต้สองฝั่ง	0	9	หันลงหรือไม่มี	0
10	หันข้างมองใต้สองฝั่ง	1	10	หันลงหรือไม่มี	0
11	หันข้างมองใต้สองฝั่ง	1	11	หันลงหรือไม่มี	0
12	หันข้างมองใต้สองฝั่ง	3	12	หันลงหรือไม่มี	0
13	หันข้างมองใต้สองฝั่ง	0	13	หันลงหรือไม่มี	0
14	หันข้างมองใต้สองฝั่ง	0	14	หันลงหรือไม่มี	0
15	หันข้างมองใต้สองฝั่ง	0	15	หันลงหรือไม่มี	0
16	หันข้างมองใต้สองฝั่ง	0	16	หันลงหรือไม่มี	0
17	หันข้างมองใต้สองฝั่ง	0	17	หันลงหรือไม่มี	0
18	หันข้างมองใต้สองฝั่ง	0	18	หันลงหรือไม่มี	0
19	หันข้างมองใต้สองฝั่ง	0	19	หันลงหรือไม่มี	0
20	หันข้างมองใต้สองฝั่ง	0	20	หันลงหรือไม่มี	0
21	หันข้างมองใต้สองฝั่ง	0	21	หันลงหรือไม่มี	0
22	หันข้างมองใต้สองฝั่ง	0	22	หันลงหรือไม่มี	0
23	หันข้างมองใต้สองฝั่ง	0	23	หันลงหรือไม่มี	0
24	หันข้างมองใต้สองฝั่ง	0	24	หันลงหรือไม่มี	0
รวมจำนวน		103	รวมจำนวน		20

TECHNICIAN: _____ SUPERVISOR: _____ Engineer Manager: _____
 Checked By: _____ Signature: _____ Date: 14/5/69
 Checked By: _____ Signature: _____ Date: _____
 Checked By: _____ Signature: _____ Date: _____

ตารางตรวจเช็คไฟบ้าน BATTERY LIGHT ประจำเดือน.....วันเดือน.....ปี 2569.....

รายการตรวจเช็คอุปกรณ์ไฟบ้าน BATTERY LIGHT							
ลำดับ	ชั้น	ZONE	CODE	สถานที่	แบตเตอรี่	หมายเหตุ	
1	B	1	central bat	ทางเข้าหน้าลิฟท์ 4	ส.ค.-67	✓	
2	B	1	central bat	หน้าห้อง B26		✓	
3	B	1	central bat	หน้าห้อง AHU ลิฟท์ 6 7		✓	
4	B	1	stand a	ในช่องบันไดหนีไฟ ST3	ส.ค.-67	✓	
5	B	1	central bat	หน้าห้อง B80		✓	
6	B	1	stand a	ในช่องบันไดหนีไฟ ST2		✓	
7	B	1	central bat	หน้าห้อง B35	พวงB83	✓	
8	B	1	central bat	หน้าห้อง B36	พวงB26	✓	
9	B	1	central bat	หน้าห้อง B83		✓	
10	B	1	central bat	หน้าห้อง B171		✓	
11	B	1	central bat	หน้าห้อง 170	พวงB171	✓	
12	B	1	central bat	หน้าห้อง B82	พวงB26	✓	
13	B	1	central bat	หน้าห้อง B86		✓	
14	B	1	central bat	หน้าห้อง B19	พวงB86	✓	
15	B	2	central bat	หน้าห้อง B13		✓	
16	B	1	central bat	หน้าห้อง B124		✓	
17	B	1	central bat	หน้าห้อง B116	พวงB165	✓	
18	B	1	central bat	หน้าห้อง B128	พวงB80	✓	
19	B	1	stand a	ในช่องบันไดหนีไฟ ST4	ส.ค.-67	✓	
20	B	1	central bat	ทางเดินเข้าหน้าลิฟท์		✓	
21	B	1	central bat	ในช่องบันไดหนีไฟ		✓	
22	B	1	central bat	ในช่องบันไดหนีไฟ		✓	
23	B	1	central bat	หน้าห้อง B165	พวงหน้าลิฟท์ 9	✓	
24	B	1	central bat	หน้าห้อง B190		✓	
25	B	2	central bat	หน้าห้อง B184	พวงB190	✓	
26	B	2	central bat	หน้าห้อง B58		✓	
27	B	2	stand a	หน้าห้อง B50	พวงB58	✓	
28	B	2	central bat	หน้าห้อง B95		✓	
29	B	2	stand a	ในช่องบันไดหนีไฟ ST9		✓	
30	B	2	central bat	หน้าห้อง B02		✓	
31	B	2	central bat	หน้าห้อง B91		✓	
32	B	2	stand a	ในช่องบันไดหนีไฟ ST5		✓	
33	B	2	central bat	หน้าห้อง B157		✓	
34	B	2	central bat	หน้าห้อง		✓	
35	B	2	central bat	หน้าห้อง B110		✓	
36	B	2	central bat	หน้าห้อง B050		✓	
37	B	2	central bat	เสาบันไดเลื่อน		✓	
38	B	2	central bat	หน้าห้อง B156	พวงB157	✓	
39	B	2	central bat	หน้าห้อง B94		✓	
40	B	2	central bat	หน้าห้อง B49	พวงB94	✓	
41	B	2	central bat	หน้าห้อง B105		✓	
42	B	2	central bat	หน้าห้อง B97	พวงB105	✓	
43	B	2	stand a	ในช่องบันไดหนีไฟ ST6		✓	
44	B	2	central bat	หน้าลิฟท์ 8 9		✓	
45	B	2	central bat	ในช่องบันไดหนีไฟ		✓	
46	B	2	central bat	ในช่องบันไดหนีไฟ		✓	
47	B	2	central bat	หน้าห้อง B201	พวงหน้าลิฟท์ 8 9	✓	
48	B	2	central bat	หน้าห้อง B100		✓	
49	B	2	stand a	หน้าห้อง B02	พวง B100	✓	
50	B	2	stand a	ในช่องบันไดหนีไฟ ST7	ส.ค.-67	✓	

CHECK BY TECHNICIAN: _____ SUPERVISOR: _____ Engineer Manager: _____
 Checked By: _____ Signature: _____ Date: 31/5/69
 Checked By: _____ Signature: _____ Date: _____
 Checked By: _____ Signature: _____ Date: _____

ตารางตรวจเช็คไฟบ้าน BATTERY LIGHT ประจำเดือน.....วันเดือน.....ปี 2569.....

รายการตรวจเช็คอุปกรณ์ไฟบ้าน BATTERY LIGHT							
ลำดับ	ชั้น	ZONE	CODE	สถานที่	แบตเตอรี่	หมายเหตุ	
1	1	1	stand a	ทางเข้าประตู 7		✓	
2	1	1	stand a	ทางเข้าลิฟท์ 4		✓	
3	1	1	central bat	ทางเข้าประตู 6 ลิฟท์ 6 7		✓	
4	1	1	stand a	ในช่องบันไดหนีไฟ ST3		✓	
5	1	1	central bat	หน้าห้อง		✓	
6	1	1	central bat	ในช่อง		✓	
7	1	1	central bat	หน้าห้อง 280		พวง277	
8	1	1	central bat	หน้าห้อง 337		พวง337	
9	1	1	central bat	หน้าห้อง 340		พวง337	
10	1	1	stand a	ในช่องบันไดหนีไฟ ST2		✓	
11	1	1	central bat	หน้าห้อง 236		พวง274	
12	1	1	central bat	หน้าห้อง 274		พวง274	
13	1	1	central bat	หน้าห้อง 380		พวง322	
14	1	1	central bat	หน้าห้อง 282		พวง277	
15	1	2	central bat	หน้าห้อง 277		พวง275	
16	1	1	central bat	หน้าห้อง 235		พวง275	
17	1	1	central bat	หน้าห้อง 275		✓	
18	1	1	central bat	หน้าห้อง 270		✓	
19	1	1	central bat	หน้าห้อง 245		✓	
20	1	1	central bat	หน้าห้อง 322		✓	
21	1	1	stand a	ในช่องบันไดหนีไฟ ST4		✓	
22	1	1	central bat	หน้าห้อง 259		พวง362	
23	1	2	central bat	หน้าห้อง 262		พวง248	
24	1	2	stand a	ในช่องบันไดหนีไฟ ST9		✓	
25	1	2	central bat	หน้าห้อง 362		✓	
26	1	2	central bat	หน้าห้อง 314		✓	
27	1	2	central bat	หน้าห้อง 292		✓	
28	1	2	stand a	ในช่องบันไดหนีไฟ ST5		✓	
29	1	2	central bat	หน้าห้อง 301		พวง362	
30	1	2	central bat	หน้าห้อง 248		✓	
31	1	2	central bat	หน้าห้อง 249		✓	
32	1	2	central bat	หน้าห้อง 261		พวง249	
33	1	2	central bat	หน้าห้อง 352		✓	
34	1	2	central bat	หน้าห้อง 311		พวง352	
35	1	2	stand a	ในช่องบันไดหนีไฟ ST6		✓	
36	1	2	central bat	หน้าห้อง 246		✓	
37	1	2	central bat	หน้าห้อง 239		✓	
38	1	2	central bat	หน้าห้อง 233		✓	
39	1	2	central bat	หน้าห้อง 154		✓	
40	1	2	central bat	หน้าลิฟท์ 8 9		✓	
41	1	2	stand a	ในช่องบันไดหนีไฟ ST7	ส.ค.-67	✓	
42	1	2	stand a	ในช่องบันไดหนีไฟ	ส.ค.-67	✓	

CHECK BY TECHNICIAN: _____ SUPERVISOR: _____ Engineer Manager: _____
 Checked By: _____ Signature: _____ Date: 31/3/69
 Checked By: _____ Signature: _____ Date: _____
 Checked By: _____ Signature: _____ Date: _____

ตารางตรวจเช็คไฟฟ้า BATTERY LIGHT ประจำเดือน... 5/10/68... 2568							
รายการตรวจเช็คอุปกรณ์ไฟฟ้า BATTERY LIGHT							
ลำดับ	ชั้น	ZONE	CODE	สถานที่	แบตเตอรี่	TESTไฟDC(ok)	Battery
1	10	stand a		ในช่องบันไดหนีไฟ ST3	ส.ค.-67		✓
2	10	stand a		เสา2ใน	ส.ค.-67		✓
3	10	stand a		หน้าลิฟท์5			✓
4	10	stand a		หน้าลิฟท์4			✓
5	10	stand a		เสา5ใน			✓
6	10	stand a		เสา8ใน	ส.ค.-67		✓
7	10	stand a		ในช่องบันไดหนีไฟ ST4			✓
8	10	stand a		เสา11ใน	ส.ค.-67		✓
9	10	stand a		เสา14ใน			✓
10	10	stand a		ในช่องบันไดหนีไฟ ST5			✓
11	10	stand a		เสา18ใน	ส.ค.-67		✓
12	10	stand a		ในช่องบันไดหนีไฟ ST6			X
13	10	stand a		เสา18กลาง			✓
14	10	stand a		เสา14กลาง			✓
15	10	stand a		เสา11กลาง	ส.ค.-67		✓
16	10	stand a		เสา8กลาง			✓
17	10	stand a		เสา2กลาง	ส.ค.-67		✓
18	10	stand a		เสา2นอก			✓
19	10	stand a		ในช่องบันไดหนีไฟ ST2			X
20	10	stand a		เสา5นอก			X
21	10	stand a		เสา5กลาง			X
22	10	stand a		เสา8นอก	ส.ค.-67		✓
23	10	stand a		เสา11นอก			X
24	10	stand a		ในช่องบันไดหนีไฟ ST9			✓
25	10	stand a		เสา14นอก			X
26	10	stand a		เสา18นอก			X
27	10	stand a		ในช่องบันไดหนีไฟ ST7	ส.ค.-67		✓
28	10	stand a		ในห้อง GEN			✓
29	10	stand a		หน้าลิฟท์เลอ	ส.ค.-67		✓
CHECK BY TECHNICIAN							
Checked By: [Signature]		Checked By: [Signature]		Checked By: [Signature]		Checked By: [Signature]	
Date: 30/3/68		Date:		Date:		Date:	

ตารางตรวจเช็คไฟฟ้า BATTERY LIGHT ประจำเดือน... 5/10/68... 2568							
รายการตรวจเช็คอุปกรณ์ไฟฟ้า BATTERY LIGHT							
ลำดับ	ชั้น	ZONE	CODE	สถานที่	แบตเตอรี่	TESTไฟDC(ok)	Battery
1	11	stand a		ในช่องบันไดหนีไฟ ST2	ส.ค.-67		✓
2	11	stand a		ทางเดิน ST2 ตัวที่ 1	ส.ค.-67		✓
3	11	stand a		หน้าลิฟท์ 2			✓
4	11	stand a		หน้าลิฟท์ 4			✓
5	11	stand a		หน้าลิฟท์ 5			✓
6	11	stand a		หน้าลิฟท์ 6			✓
7	11	stand a		ในช่องบันไดหนีไฟ ST3	ส.ค.-67		✓
8	11	stand a		ข้างส้วกติด			✓
9	11	stand a		หน้าส้วกติด			✓
10	11	stand a		ในช่องบันไดหนีไฟ ST4			✓
11	11	stand a		หน้าห้อง 1488 ขอบ 3			✓
12	11	stand a		หน้าห้อง 1452/1			✓
13	11	stand a		ห้องน้ำขึ้นส้วก	ส.ค.-67		✓
14	11	stand a		ในช่องบันไดหนีไฟ ST2			✓
15	11	stand a		ทางเดิน ST9			✓
16	11	stand a		ในช่องบันไดหนีไฟ ST5			✓
17	11	stand a		เคาน์เตอร์การตลาด	ส.ค.-67		✓
18	11	stand a		แผนกจัดซื้อ	ส.ค.-67		✓
19	11	stand a		ข้างลิฟท์ 8			✓
20	11	stand a		ในช่องบันไดหนีไฟ ST6			✓
21	11	stand a		ห้องเซิร์ฟเวอร์	ส.ค.-67		✓
22	11	stand a		ในช่องบันไดหนีไฟ ST7			✓
23	11	stand a		ใน ST7 ชั้น 12	ส.ค.-67		✓
24	11	stand a		หน้าห้อง ผอ.การเงิน			✓
25	11	stand a		แผนกธุรการ	ส.ค.-67		✓
26	11	stand a		แผนกทรัพยากรมนุษย์	ส.ค.-67		✓
27	11	stand a		หน้าห้อง 22			✓
28	11	stand a		ทางขึ้น 12	ส.ค.-67		✓
29	11	stand a		ใน ST9 ชั้น 10			✓
30	11	stand a		ออฟฟิศติด 1			✓
31	11	stand a		ออฟฟิศติด 2			✓
32	11	stand a		ออฟฟิศติด 3			✓
33	11	stand a		ออฟฟิศติด 4			✓
34	11	stand a		ห้องน้ำชาย 22	ส.ค.-67		✓
35	11	stand a		ห้องแม่บ้านหลังห้องโนเบล			✓
CHECK BY TECHNICIAN							
Checked By: [Signature]		Checked By: [Signature]		Checked By: [Signature]		Checked By: [Signature]	
Date: 30/3/68		Date:		Date:		Date:	

ตารางตรวจเช็คไฟฟ้า BATTERY LIGHT ประจำเดือน... 5/10/68... 2568							
รายการตรวจเช็คอุปกรณ์ไฟฟ้า BATTERY LIGHT							
ลำดับ	ชั้น	ZONE	CODE	สถานที่	แบตเตอรี่	TESTไฟDC(ok)	Battery
1	12	stand a		ในช่องบันไดหนีไฟ ST2	ส.ค.-67		✓
2	12	stand a		ทางเดินไปบันได ST3	ส.ค.-67		X
3	12	stand a		ในช่องบันไดหนีไฟ ST3	ส.ค.-67		X
4	12	central bat		หน้าลิฟท์ 1-3	ส.ค.-67		✓
5	12	stand a		หลังเคาน์เตอร์ประชาสัมพันธ์	ส.ค.-67		X
6	12	stand a		ห้องคาราโอเกะ			✓
7	12	stand a		ห้องสมุด			✓
8	12	stand a		ห้องประชุมใหญ่			✓
9	12	stand a		ห้องกรงนก			✓
10	12	stand a		ห้องฟิตเนส 1			X
11	12	stand a		ห้องฟิตเนส 2			✓
12	12	stand a		ทางเข้าส้วกชาย			X
13	12	stand a		ในช่องบันไดหนีไฟ ST9	ส.ค.-67		✓
14	12	central bat		หน้าห้องฟิตเนส 1			✓
15	12	central bat		หน้าห้องฟิตเนส 2			✓
16	12	central bat		หน้าเคาน์เตอร์ประชาสัมพันธ์	ส.ค.-67		✓
17	12	stand a		หน้าลิฟท์ 5	ส.ค.-67		✓
18	12	stand a		หน้าลิฟท์ 4	ส.ค.-67		✓
19	12	central bat		ห้องน้ำหญิง	ส.ค.-67		X
20	12	central bat		ห้องน้ำชาย	ส.ค.-67		X
21	12	stand a		หน้าห้องประชุม			✓
CHECK BY TECHNICIAN							
Checked By: [Signature]		Checked By: [Signature]		Checked By: [Signature]		Checked By: [Signature]	
Date: 24/3/68		Date:		Date:		Date:	

ตารางตรวจเช็คไฟฟ้า BATTERY LIGHT ประจำเดือน... 5/10/68... 2568							
รายการตรวจเช็คอุปกรณ์ไฟฟ้า BATTERY LIGHT							
ลำดับ	ชั้น	ZONE	CODE	สถานที่	แบตเตอรี่	TESTไฟDC(ok)	Battery
1	13	stand a		หน้าห้อง 1529	ส.ค.-67		✓
2	13	stand a		หน้าห้อง 1540	ส.ค.-67		✓
3	13	stand a		หน้าลิฟท์ 1-3			X
4	13	stand a		ในช่องบันไดหนีไฟ ST2	ส.ค.-67		✓
5	13	stand a		ในช่องบันไดหนีไฟ ST3			✓
6	13	stand a		ในช่องบันไดหนีไฟ ST9			✓
1	14	stand a		หน้าห้อง 1558	ส.ค.-67		✓
2	14	stand a		หน้าห้อง 1568	ส.ค.-67		✓
3	14	stand a		หน้าลิฟท์ 1-3	ส.ค.-67		✓
4	14	stand a		ในช่องบันไดหนีไฟ ST2	ส.ค.-67		✓
5	14	stand a		ในช่องบันไดหนีไฟ ST3	ส.ค.-67		✓
6	14	stand a		ในช่องบันไดหนีไฟ ST9			✓
1	15	stand a		หน้าห้อง 1587			✓
2	15	stand a		หน้าห้อง 1597	ส.ค.-67		✓
3	15	stand a		หน้าลิฟท์ 1-3			✓
4	15	stand a		ในช่องบันไดหนีไฟ ST2	ส.ค.-67		✓
5	15	stand a		ในช่องบันไดหนีไฟ ST3			✓
6	15	stand a		ในช่องบันไดหนีไฟ ST9			✓
1	16	stand a		หน้าห้อง 1616			✓
2	16	stand a		หน้าห้อง 1626	ส.ค.-67		✓
3	16	stand a		หน้าลิฟท์ 1-3			✓
4	16	stand a		ในช่องบันไดหนีไฟ ST2			✓
5	16	stand a		ในช่องบันไดหนีไฟ ST3	ส.ค.-67		✓
6	16	stand a		ในช่องบันไดหนีไฟ ST9			✓
1	17	stand a		หน้าห้อง 1645			✓
2	17	stand a		หน้าห้อง 1655			✓
3	17	stand a		หน้าลิฟท์ 1-3	ส.ค.-67		✓
4	17	stand a		ในช่องบันไดหนีไฟ ST2	ส.ค.-67		✓
5	17	stand a		ในช่องบันไดหนีไฟ ST3			✓
6	17	stand a		ในช่องบันไดหนีไฟ ST9			✓
1	18	stand a		หน้าห้อง 1674	ส.ค.-67		✓
2	18	stand a		หน้าห้อง 1684			✓
3	18	stand a		หน้าลิฟท์ 1-3	ส.ค.-67		✓
4	18	stand a		ในช่องบันไดหนีไฟ ST2			✓
5	18	stand a		ในช่องบันไดหนีไฟ ST3			✓
6	18	stand a		ในช่องบันไดหนีไฟ ST9	ส.ค.-67		✓
CHECK BY TECHNICIAN							
Checked By: [Signature]		Checked By: [Signature]		Checked By: [Signature]		Checked By: [Signature]	
Date: 24/3/68		Date:		Date:		Date:	

Contract No: 604140 Schindler

1027010

ชื่อ 
 ตามทะเบียน :
 วันที่ : / /

Copy - Customer

JST-El-F036 Rev.00 Date 01/06/2023

Contract No: 604148

Keywords:

ชื่อ 
 เลขที่ 

Copy - Customer

JST-EL-E036 Rev 00 Date 01/06/2023

Schindler
Contract No: 104144

INDEX

๒. ผู้รับบริการ

Copy - Customer

JST-EL-F036 Rev 00 Date 01/06/2023

Contract No: 6041424
Visit Month: 02/01/2010

DISCUSSION

ชื่อ  บริการ

Conv - Customer

Page 3 of 3

JST-ELF035 Rev. 01 Date: 01/06/2021

Preventive Maintenance 24-hour Emergency Callback Center. Equipment No.: 81010003651. Building Name: 11706519. Work Center: 81010003651. Visit Month: 04/2023. Modular Maintenance Escalator - Q 409910_06 (Intensive Visit).

Copy - Customer

Page 2 of 3

JST-EI-F035 Rev.01 Date 01/06/2023

Preventive Maintenance 24-hour Emergency Callback Center. Equipment No.: 81010003651. Building Name: 11706519. Work Center: 81010003651. Visit Month: 04/2023. Modular Maintenance Escalator - Q 409910_06 (Intensive Visit).

Copy - Customer

Page 1 of 3

JST-EI-F035 Rev.01 Date 01/06/2023

Preventive Maintenance 24-hour Emergency Callback Center. Equipment No.: 81010003651. Building Name: 11706519. Work Center: 81010003651. Visit Month: 04/2023. Modular Maintenance Escalator - Q 409910_06 (Inspection Visit).

Copy - Customer

JST-EI-F035 Rev.01 Date 01/06/2023

Preventive Maintenance 24-hour Emergency Callback Center. Equipment No.: 81010003651. Building Name: 11706519. Work Center: 81010003651. Visit Month: 04/2023. Modular Maintenance Escalator - Q 409910_06 (Intensive Visit).

Copy - Customer

Page 3 of 3

JST-EI-F035 Rev.01 Date 01/06/2023

[illegible][illegible][illegible][illegible]

Preventive Maintenance
Modular Maintenance Escalator - Q 409910 06 (Intensive Visit)

อุปกรณ์	Type A - Intensive	Type B - Regular	Type C - Handrail	Type P - Periodic
1.1				
1.2				
1.3				
1.4				
1.5				
1.6				
1.7				
1.8				
1.9				
1.10				
1.11				
1.12				
1.13				
1.14				
1.15				
1.16				
1.17				
1.18				
1.19				
1.20				
1.21				
1.22				
1.23				
1.24				
1.25				
1.26				
1.27				
1.28				
1.29				
1.30				
1.31				
1.32				
1.33				
1.34				
1.35				
1.36				
1.37				
1.38				
1.39				
1.40				
1.41				
1.42				
1.43				
1.44				
1.45				
1.46				
1.47				
1.48				
1.49				
1.50				
1.51				
1.52				
1.53				
1.54				
1.55				
1.56				
1.57				
1.58				
1.59				
1.60				
1.61				
1.62				
1.63				
1.64				
1.65				
1.66				
1.67				
1.68				
1.69				
1.70				
1.71				
1.72				
1.73				
1.74				
1.75				
1.76				
1.77				
1.78				
1.79				
1.80				
1.81				
1.82				
1.83				
1.84				
1.85				
1.86				
1.87				
1.88				
1.89				
1.90				
1.91				
1.92				
1.93				
1.94				
1.95				
1.96				
1.97				
1.98				
1.99				
1.100				

หมายเหตุ: ☒ Pass ☐ Fail ☐ N/A = Not Applicable

วันที่: 26/3/2568
ช่าง: 25/3/2568

Preventive Maintenance
Modular Maintenance Escalator - Q 409910 06 (Intensive Visit)

อุปกรณ์	Type A - Intensive	Type B - Regular	Type C - Handrail	Type P - Periodic
2.1				
2.2				
2.3				
2.4				
2.5				
2.6				
2.7				
2.8				
2.9				
2.10				
2.11				
2.12				
2.13				
2.14				
2.15				
2.16				
2.17				
2.18				
2.19				
2.20				
2.21				
2.22				
2.23				
2.24				
2.25				
2.26				
2.27				
2.28				
2.29				
2.30				
2.31				
2.32				
2.33				
2.34				
2.35				
2.36				
2.37				
2.38				
2.39				
2.40				
2.41				
2.42				
2.43				
2.44				
2.45				
2.46				
2.47				
2.48				
2.49				
2.50				
2.51				
2.52				
2.53				
2.54				
2.55				
2.56				
2.57				
2.58				
2.59				
2.60				
2.61				
2.62				
2.63				
2.64				
2.65				
2.66				
2.67				
2.68				
2.69				
2.70				
2.71				
2.72				
2.73				
2.74				
2.75				
2.76				
2.77				
2.78				
2.79				
2.80				
2.81				
2.82				
2.83				
2.84				
2.85				
2.86				
2.87				
2.88				
2.89				
2.90				
2.91				
2.92				
2.93				
2.94				
2.95				
2.96				
2.97				
2.98				
2.99				
2.100				

หมายเหตุ: ☒ Pass ☐ Fail ☐ N/A = Not Applicable

วันที่: 26/3/2568
ช่าง: 26/3/2568

Preventive Maintenance
Modular Maintenance Escalator - Q 409910 06 (Intensive Visit)

อุปกรณ์	Type A - Intensive	Type B - Regular	Type C - Handrail	Type P - Periodic
3.1				
3.2				
3.3				
3.4				
3.5				
3.6				
3.7				
3.8				
3.9				
3.10				
3.11				
3.12				
3.13				
3.14				
3.15				
3.16				
3.17				
3.18				
3.19				
3.20				
3.21				
3.22				
3.23				
3.24				
3.25				
3.26				
3.27				
3.28				
3.29				
3.30				
3.31				
3.32				
3.33				
3.34				
3.35				
3.36				
3.37				
3.38				
3.39				
3.40				
3.41				
3.42				
3.43				
3.44				
3.45				
3.46				
3.47				
3.48				
3.49				
3.50				
3.51				
3.52				
3.53				
3.54				
3.55				
3.56				
3.57				
3.58				
3.59				
3.60				
3.61				
3.62				
3.63				
3.64				
3.65				
3.66				
3.67				
3.68				
3.69				
3.70				
3.71				
3.72				
3.73				
3.74				
3.75				
3.76				
3.77				
3.78				
3.79				
3.80				
3.81				
3.82				
3.83				
3.84				
3.85				
3.86				
3.87				
3.88				
3.89				
3.90				
3.91				
3.92				
3.93				
3.94				
3.95				
3.96				
3.97				
3.98				
3.99				
3.100				

หมายเหตุ: ☒ Pass ☐ Fail ☐ N/A = Not Applicable

วันที่: 26/3/2568
ช่าง: 26/3/2568

Preventive Maintenance
Modular Maintenance Escalator - Q 409910 06 (Intensive Visit)

อุปกรณ์	Type A - Intensive	Type B - Regular	Type C - Handrail	Type P - Periodic
4.1				
4.2				
4.3				
4.4				
4.5				
4.6				
4.7				
4.8				
4.9				
4.10				
4.11				
4.12				
4.13				
4.14				
4.15				
4.16				
4.17				
4.18				
4.19				
4.20				
4.21				
4.22				
4.23				
4.24				
4.25				
4.26				
4.27				
4.28				
4.29				
4.30				
4.31				
4.32				
4.33				
4.34				
4.35				
4.36				
4.37				
4.38				
4.39				
4.40				
4.41				
4.42				
4.43				
4.44				
4.45				
4.46				
4.47				
4.48				
4.49				
4.50				
4.51				
4.52				
4.53				
4.54				
4.55				
4.56				
4.57				
4.58				
4.59				
4.60				
4.61				
4.62		</		

Copy - CustomerCopy - Customer

Copy - Customer

5.7 RECURSIVE DEFINITION

Equipment No: 8106000 3654
Building Name: 1140234 2017

Equipment Name: ESC 7
Work Center: 81030703

Contract No: 6041484
Visit Month: 01/2014

Modular Maintenance Escalator - Q 409910 06

[illegible]

Conv. Customer

Page 1 of 3

JST-EIE035 Rev 00 Date 01/06/04

Equipment No: 8106000 365

..... Equipment Name: FSC

Contract No: 6049624

Name: 72409224 90211 Work Center: 31030707
 Module: Maintenance Escalator - Q 402210 06 (Inspection Visual)

[illegible]**VERBODEN**

บจก. บจก. บจก. บจก. บจก. บจก. บจก. บจก. บจก. บจก.
ชื่อ : [REDACTED]
ตำแหน่ง : [REDACTED]
วันที่ : 30 / 1 / พ.ศ. 2563

Copy - Customer

ผู้รับบริการ

ชื่อ [REDACTED]
 หมายเลข : [REDACTED]
 วันที่ : 28 / 1 / พ.ศ. 25 68

DOI: 10.1002/for

Equipment No: 8106000 3652

Equipment Name: ESC 5
8102-303

Contract No: 6041484 **Schindler**

James: 11/20/2014 9:45 AM Work Center: 81000707
Modular Maintenance Escalator - Q 409910 06 (Inspection Visit)

[illegible][illegible]

วันที่ 30 / 1 / พ.ศ. 25 69

Copy - Customer

Equipment No: 81060003651

Equipment Name: ESC 4

Contract No: 6041480 Schindler

Name: 11/14/2014 J. H. 7/10/2014 Work Center: 81006703
Modular Maintenance Escalator - Q 409210 06 (Inspection Visit)



[illegible]

14700000

บริษัท จารสัน อินเตอร์เนชั่นแนล (ไทย) จำกัด
 ชื่อ: XXXXXXXXXX
 หมายเลข: XXXXXXXXXX
 วันที่: 30 / 1 / พ.ศ. 2568

Copy - Customer

អូរិបបរិកា

ชื่อ  ภูมิบริการ
ตำแหน่ง 
วันที่ 28 / 1 / พ.ศ. 25 68

IST-EEI036 Rev.00 Date 8/10/2020



MITSUBISHI ELEVATOR (THAILAND) CO., LTD
Address: Bangna-Tongpraphu Road, 4/23 Moo 4, Bang Na, Bangkok 10700, Thailand
 Telephone: 02-556-1100, 02-556-1101, 02-556-1102, 02-556-1103, 02-556-1104, 02-556-1105, 02-556-1106, 02-556-1107, 02-556-1108, 02-556-1109, 02-556-1110, 02-556-1111, 02-556-1112, 02-556-1113, 02-556-1114, 02-556-1115, 02-556-1116, 02-556-1117, 02-556-1118, 02-556-1119, 02-556-1120, 02-556-1121, 02-556-1122, 02-556-1123, 02-556-1124, 02-556-1125, 02-556-1126, 02-556-1127, 02-556-1128, 02-556-1129, 02-556-1130, 02-556-1131, 02-556-1132, 02-556-1133, 02-556-1134, 02-556-1135, 02-556-1136, 02-556-1137, 02-556-1138, 02-556-1139, 02-556-1140, 02-556-1141, 02-556-1142, 02-556-1143, 02-556-1144, 02-556-1145, 02-556-1146, 02-556-1147, 02-556-1148, 02-556-1149, 02-556-1150, 02-556-1151, 02-556-1152, 02-556-1153, 02-556-1154, 02-556-1155, 02-556-1156, 02-556-1157, 02-556-1158, 02-556-1159, 02-556-1160, 02-556-1161, 02-556-1162, 02-556-1163, 02-556-1164, 02-556-1165, 02-556-1166, 02-556-1167, 02-556-1168, 02-556-1169, 02-556-1170, 02-556-1171, 02-556-1172, 02-556-1173, 02-556-1174, 02-556-1175, 02-556-1176, 02-556-1177, 02-556-1178, 02-556-1179, 02-556-1180, 02-556-1181, 02-556-1182, 02-556-1183, 02-556-1184, 02-556-1185, 02-556-1186, 02-556-1187, 02-556-1188, 02-556-1189, 02-556-1190, 02-556-1191, 02-556-1192, 02-556-1193, 02-556-1194, 02-556-1195, 02-556-1196, 02-556-1197, 02-556-1198, 02-556-1199, 02-556-1200, 02-556-1201, 02-556-1202, 02-556-1203, 02-556-1204, 02-556-1205, 02-556-1206, 02-556-1207, 02-556-1208, 02-556-1209, 02-556-1210, 02-556-1211, 02-556-1212, 02-556-1213, 02-556-1214, 02-556-1215, 02-556-1216, 02-556-1217, 02-556-1218, 02-556-1219, 02-556-1220, 02-556-1221, 02-556-1222, 02-556-1223, 02-556-1224, 02-556-1225, 02-556-1226, 02-556-1227, 02-556-1228, 02-556-1229, 02-556-1230, 02-556-1231, 02-556-1232, 02-556-1233, 02-556-1234, 02-556-1235, 02-556-1236, 02-556-1237, 02-556-1238, 02-556-1239, 02-556-1240, 02-556-1241, 02-556-1242, 02-556-1243, 02-556-1244, 02-556-1245, 02-556-1246, 02-556-1247, 02-556-1248, 02-556-1249, 02-556-1250, 02-556-1251, 02-556-1252, 02-556-1253, 02-556-1254, 02-556-1255, 02-556-1256, 02-556-1257, 02-556-1258, 02-556-1259, 02-556-1260, 02-556-1261, 02-556-1262, 02-556-1263, 02-556-1264, 02-556-1265, 02-556-1266, 02-556-1267, 02-556-1268, 02-556-1269, 02-556-1270, 02-556-1271, 02-556-1272, 02-556-1273, 02-556-1274, 02-556-1275, 02-556-1276, 02-556-1277, 02-556-1278, 02-556-1279, 02-556-1280, 02-556-1281, 02-556-1282, 02-556-1283, 02-556-1284, 02-556-1285, 02-556-1286, 02-556-1287, 02-556-1288, 02-556-1289, 02-556-1290, 02-556-1291, 02-556-1292, 02-556-1293, 02-556-1294, 02-556-1295, 02-556-1296, 02-556-1297, 02-556-1298, 02-556-1299, 02-556-1300, 02-556-1301, 02-556-1302, 02-556-1303, 02-556-1304, 02-556-1305, 02-556-1306, 02-556-1307, 02-556-1308, 02-556-1309, 02-556-1310, 02-556-1311, 02-556-1312, 02-556-1313, 02-556-1314, 02-556-1315, 02-556-1316, 02-556-1317, 02-556-1318, 02-556-1319, 02-556-1320, 02-556-1321, 02-556-1322, 02-556-1323, 02-556-1324, 02-556-1325, 02-556-1326, 02-556-1327, 02-556-1328, 02-556-1329, 02-556-1330, 02-556-1331, 02-556-1332, 02-556-1333, 02-556-1334, 02-556-1335, 02-556-1336, 02-556-1337, 02-556-1338, 02-556-1339, 02-556-1340, 02-556-1341, 02-556-1342, 02-556-1343, 02-556-1344, 02-556-1345, 02-556-1346, 02-556-1347, 02-556-1348, 02-556-1349, 02-556-1350, 02-556-1351, 02-556-1352, 02-556-1353, 02-556-1354, 02-556-1355, 02-556-1356, 02-556-1357, 02-556-1358, 02-556-1359, 02-556-1360, 02-556-1361, 02-556-1362, 02-556-1363, 02-556-1364, 02-556-1365, 02-556-1366, 02-556-1367, 02-556-1368, 02-556-1369, 02-556-1370, 02-556-1371, 02-556-1372, 02-556-1373, 02-556-1374, 02-556-1375, 02-556-1376, 02-556-1377, 02-556-1378, 02-556-1379, 02-556-1380, 02-556-1381, 02-556-1382, 02-556-1383, 02-556-1384, 02-556-1385, 02-556-1386, 02-556-1387, 02-556-1388, 02-556-1389, 02-556-1390, 02-556-1391, 02-556-1392, 02-556-1393, 02-556-1394, 02-556-1395, 02-556-1396, 02-556-1397, 02-556-1398, 02-556-1399, 02-556-1400, 02-556-1401, 02-556-1



MITSUBISHI ELECTRIC
SOLUTIONS (THAILAND) CO., LTD.

Address: Bangna Station 1, 2, 3 & 4 (4 km from S-Bank & S-Bank)
Chulabhorn Road, Bangna District, Bangkok 10260
Tel: +662 512 9808, +662 512 9797 Fax: +662 512 9888

เอกสารหมายเลข: 003-01
255026002



PREVENTIVE MAINTENANCE SHEET

Customer Detail (รายละเอียดผู้รับบริการ)

Service Receiver (ผู้ให้บริการ): บริษัท ออโตเมติก เทคโนโลยี จำกัด

Reference (อ้างอิง):

Contract (สัญญา): CT24000268

Building: B15020 THE PLATINUM FASHION MALL

Note:

Service Date (วันที่): 6/2/18

MELCO Order No: S-XU-BB3A8

No: ABKK-3524A-A8

Series: 1200N1

Specification: ESC 30 MIN

2018 / 6-2-18

Service Time (ครั้งที่): 2

Control System: AC-1

Car No: ZONE A F3-1

Operation: RISER HE+4.6M

Service Detail (รายละเอียดการบริการ)	Normal (ปกติ)	Adjusted (ปรับแก้)	Need Repair (จำเป็นต้องซ่อม)	Detail (รายละเอียด)
COMMON ITEM (รายการทั่วไป)				
RUNNING CONDITION (สภาพการทำงาน)	✓			
HANDRAIL CONDITION (สภาพราวบันได)			X	Hand rail at 3rd floor
KEY SWITCH OF OPERATION PANEL (การทำงานของปุ่มกด)	✓			
COMB CONDITION (สภาพของซี่ล้อ)	✓			
STEP CONDITION (สภาพของขั้นบันได)	✓			
LIGHTS & DECORATION (แสงสว่างและตกแต่ง)	✓			
SAFETY DEVICE OPERATION (การทำงานของอุปกรณ์ความปลอดภัย)	✓			
MACHINE ROOM CONDITION (TOP/BOTTOM) (สภาพห้องเครื่อง)	✓			
MACHINE ROOM EQUIPMENT CONDITION (สภาพอุปกรณ์ในห้องเครื่อง)	✓			
DISK BRAKE MOVEMENT (การเคลื่อนที่ของดิสก์เบรก)	✓			
BRAKE SLIP DISTANCE CONFIRMATION (การยืนยันระยะเบรก)	✓			
AUTOMATIC LUBRICATION (การหล่อลื่นอัตโนมัติ)	✓			
CLEANING TOP & BOTTOM MACHINE ROOM (การทำความสะอาดห้องเครื่อง)	✓			cleaning top-bottom
RECEIVING PANEL (แผงรับสัญญาณ)	✓			
SERVICE WORK ITEM (รายการซ่อมบำรุง)				
NOISE & VIBRATION (เสียงและสั่นสะเทือน)			X	Noise at 3rd floor
REDUCER GEAR CONDITION (สภาพเกียร์)				
GEAR OIL LEAK (การรั่วซึมของน้ำมันเกียร์)				
BRAKE SLIP DISTANCE CONFIRMATION (การยืนยันระยะเบรก)	✓			
BRAKE CONDITION (สภาพเบรก)	✓			
MOTOR (มอเตอร์)	✓			
CLEARANCE OF LOW SPEED SENSORS (การทำความสะอาดเซ็นเซอร์ความเร็วต่ำ)	✓			
CLEARANCE OF HIGH SPEED GOVERNOR (การทำความสะอาดวาล์วความเร็วสูง)	✓			
BOLT FIX AND CONFIRMATION (การขันน็อตและยืนยัน)	✓			
TRACK RAIL (ราง)				
CLEANING & LUBRICATION (การทำความสะอาดและหล่อลื่น)	✓			
MAIN TRACK AND JOINT TRACK (สายพานและข้อต่อสายพาน)	✓			
TOP AND BOTTOM SPOCKET (ตะกร้าขึ้นและตะกร้าลง)				
CLEANING & LUBRICATION (การทำความสะอาดและหล่อลื่น)	✓			
NOISE & VIBRATION UP/DOWN (เสียงและสั่นสะเทือนขึ้น/ลง)	✓			
CONFIRMATION OF BOTTOM SPOCKET CONDITION (การยืนยันสภาพตะกร้าลง)	✓			
NOISE INSULATION RUBBER (การฉนวนกันเสียง)	✓			
STEP CHAIN (โซ่ขั้นบันได)				
STEP CHAIN RUNNING CONDITION (การทำงานของโซ่ขั้นบันได)	✓			
LUBRICATION CONDITION (การหล่อลื่นโซ่ขั้นบันได)	✓			
CHECK THAT OIL NOZZLE POSITION (การตรวจสอบตำแหน่งหัวฉีดน้ำมัน)	✓			
CHECK FOR A BUSTED CONDITION (การตรวจสอบสภาพที่เสียหาย)	✓			

Service Engineer (ผู้ให้บริการ): นายสมชาย งามวงศ์

Note (For Service Provider) (บันทึกสำหรับผู้ให้บริการ):

Note (For Service Receiver) (บันทึกสำหรับผู้รับบริการ):

Acknowledge and Accept in the above service details (ได้รับการแจ้งและยอมรับในรายละเอียดการบริการ)

Service Provider Name (ชื่อบริษัทผู้ให้บริการ): บริษัท ออโตเมติก เทคโนโลยี จำกัด



Signature (ลายเซ็น): *[Signature]*

Date (วันที่): 6/2/18

Service Receiver (ผู้รับบริการ): บริษัท ออโตเมติก เทคโนโลยี จำกัด

Signature (ลายเซ็น): *[Signature]*

Date (วันที่): 6/2/18

	SITISABU ELEVATOR (THAILAND) CO., LTD. Address: Rama 9 Road A-2 1 Main 1 Floor 9-10th & 12th Sukhumvit Road, Bangkok, Thailand, Bangkok 10110 Tel: +662 232 0888, +6629 2312 6793 Fax: +662 2312 0889	(ถ้ามี) P-R-001-003-01 J250024417 
PREVENTIVE MAINTENANCE SHEET		
Customer Detail (รายละเอียดผู้รับบริการ) Service Receiver (ผู้รับบริการ) : บริษัทเดอะฟาสท์ และ แพลททินั่ม พาร์ค ออโต้ Reference (รหัสใบ) : Contract (สัญญา) : CT240009268 Building : B1502869:THE PLATINUM FASHION MALL Note :	Service Date (วันที่) : 4/2/68 MELCO Order No. : S-XU-86384 No. : ABMC-3524A-B4 Series : 1200N1 Specification : ESC 30 MMIN ZONE 2 <F1-1>	Service Time (ครั้งที่) : 2 Control System : AC-1 Car No. : ZONE B F1-1 Operation : RISER HE-4.6M
Service Detail (รายละเอียดการบริการ)	Normal (ปกติ) Adjusted (ปรับแล้ว) Next Repair (ระยะถัดไป)	Date (วันที่ตรวจสอบ)
COMMON ITEM (รายการทั่วไป) RUNNING CONDITION (สภาพการวิ่ง) : HANDRAIL CONDITION (สภาพราวบันไดมือขึ้น) : KEY SWITCH OF OPERATION PANEL (ตรวจการวิ่งของเครื่องขึ้นลงคนโดยสาร) : COMB CONDITION (ตรวจราวสายพานหรือลิ้นชัก) : STEP CONDITION (ตรวจรอยแตกของขั้นบันได) : LIGHTS & DECORATION (ตรวจหลอดไฟและวัสดุตกแต่งภายใน) : SAFETY SERVICE OPERATION (ตรวจการวิ่งที่อาจก่อให้เกิดอันตรายต่อผู้โดยสาร) : MACHINE ROOM CONDITION (TOP & BOTTOM) (ตรวจสภาพห้องเครื่อง ขึ้นลงและลงบันได) : MACHINE ROOM EQUIPMENT CONDITION (ตรวจอุปกรณ์ห้องเครื่อง) : DISK BRAKE MOVEMENT (สภาพการเคลื่อนที่ของเบรกดิสก์) : BRAKE SLIP DISTANCE CONFIRMATION (การยืนยันระยะเบรกลื่น) : AUTOMATIC LUBRICATION (การหล่อลื่นอัตโนมัติ) : CLEANING TOP & BOTTOM MACHINE ROOM (ตรวจและทำความสะอาดห้องเครื่อง) : RECEIVING PANEL (ตรวจแผงรับสัญญาณ) :	/ /	in oil Pump cleaning TOP Bottom
SERVICE WORK (รายการการบริการ)		
DRIVE UNIT (BRAKE, MOTOR) (ตรวจสอบเบรคและมอเตอร์)		
NOISE & VIBRATION (เสียงและสั่นสะเทือน) : REDUCER GEAR CONDITION (สภาพของเกียร์) : GREASE OIL LEAK (การรั่วซึมของน้ำมัน) : BRAKE SLIP DISTANCE CONFIRMATION (การยืนยันระยะเบรกลื่น) : BRAKE CONDITION (สภาพเบรค) : MOTOR (มอเตอร์) : CLEARANCE OF LOW SPEED SENSORS (ระยะห่างของเซ็นเซอร์ความเร็วต่ำ) : CLEARANCE OF HIGH SPEED GOVERNOR (ระยะห่างของเซ็นเซอร์ความเร็วสูง) : BOLT TIGHT AND CONFIRMATION (ตรวจตึงน๊อตและยืนยัน) :	/ /	
TRACKS (สายพาน)		
CLEANING & LUBRICATION (ทำความสะอาดและหล่อลื่น) :		
MAIN TRACK AND JOINT TRACK (ตรวจสายพานและข้อต่อสายพาน)		
TOP AND BOTTOM SPOCKET (ตรวจสอบหัวและท้ายสายพาน)		
CLEANING & LUBRICATION (ทำความสะอาดและหล่อลื่น) : NOISE & VIBRATION UP & DOWN (เสียงและสั่นสะเทือนขึ้นลง) : CONFIRMATION OF BOTTOM SPOCKET CONDITION (ตรวจสภาพของหัวท้ายสายพาน) : NOISE INSULATION RUBBER (สภาพยางกันเสียง) :	/ /	
STEP CHAIN (โซ่ขั้นบันได)		
STEP CHAIN RUNNING CONDITION (การวิ่งของโซ่ขั้นบันได) : LUBRICATION CONDITION (การหล่อลื่นโซ่ขั้นบันได) : CHECK THAT OIL NOZZLE POSITION (ตำแหน่งหัวจ่ายน้ำมัน) : CHECK FOR A BUSTED CONDITION (สภาพการแตกหัก) :	/ /	
Service Engineer (ผู้ให้บริการ) : นายสมศักดิ์ แสนดี Note (For Service Provider) (บันทึกสำหรับผู้ให้บริการ) :	Note (For Service Receiver) (บันทึกสำหรับผู้รับบริการ) :	Acknowledge and Accept (ใน phone service only) (ให้การยอมรับในบริการ) : Service Receiver (ผู้รับบริการ) : Date (วันที่) : 5/2/68
Service Provider Name (จากผู้ให้บริการ) : (นางสาว) :	(นางสาว) : 5/2/68 (นางสาว) : 5/2/68 (นางสาว) : 5/2/68 (นางสาว) : 5/2/68	Date (วันที่) : 5/2/68 (นางสาว) :



MITSUBISHI ELECTRIC
MITSUBISHI ELEVATOR (THAILAND) CO., LTD.

MITSUBISHI ELEVATOR (THAILAND) CO., LTD.

Address: Ramon Tower A-2, 2 Moa 1 Place 10th & 12th
Dechaburi Road, Bangkok, Thailand, Samsornvit 10300
Tel: +662 2312 0098, +662 2312 6791 Fax: +662 2312 0099

Form (F-P-MNT-003)
J25002419



PREVENTIVE MAINTENANCE SHEET

Customer Detail (รายละเอียดผู้รับบริการ)

Service Receiver: บริษัทอุตสาหกรรม เอม เอช ซีเอ็ม จำกัด

Reference: 168

Contract (สัญญา): CT24009268

Building: B1502869 THE PLATINUM FASHION MALL

Note:

Service Date (วันที่): 3/2/68

MELCO Order No: S-XU-86389

No: ABKK-3524A-B9

Series: 1200N1

Specification: ESC 30 FMIN

Control System: AC-1

Car No: ZONE B F2-1

Operation: RISER HE-4 ELM

ZONE 2 <F2-1>

Service Detail (รายละเอียดการบริการ)	Normal (ปกติ)	Adjusted (ปรับให้)	Next Repair (ระยะต่อไป)	Detail (รายละเอียด)
COMMON WORK (งานทั่วไป)				
RUNNING CONDITION (สภาพการวิ่ง)	✓			
HANDRAIL CONDITION (สภาพแฮนด์เรล)			X	HAND RAIL, E2ungkur 3m R
KEY SWITCH OF OPERATION PANEL (ตรวจการทำงานของปุ่มเปิด)				
COMB CONDITION (ตรวจสภาพของลิ้นเชื่อม)				
STEP CONDITION (ตรวจระยะของขั้นบันได)				
LIGHTS & DECORATION (ตรวจหลอดไฟและงานตกแต่ง)				
SAFETY SERVICE OPERATION (ตรวจการทำงานของระบบความปลอดภัย)				
MACHINE ROOM CONDITION (TOP & BOTTOM) (ตรวจสภาพห้องเครื่อง (ด้านบนและด้านล่าง))				
MACHINE ROOM EQUIPMENT CONDITION (ตรวจสภาพอุปกรณ์ในห้องเครื่อง)				
DISK BRAKE MOVEMENT (สภาพการเคลื่อนที่ของจานเบรก)				
BRAKE SLIP DISTANCE CONFIRMATION (การยืนยันระยะเบรก)				
AUTOMATIC LUBRICATION (การหล่อลื่นอัตโนมัติ)				
CLEANING TOP & BOTTOM MACHINE ROOM (ตรวจและทำความสะอาดห้องเครื่องทั้ง 2 ด้าน)				
RECEIVING PANEL (สภาพของลิ้นไฟ)				
SERVICE WORK ITEM (รายการการบริการ)				
DRIVE UNIT BRAKE (ระบบขับเคลื่อนเบรก)				
NOISE & VIBRATION (เสียงและการสั่นสะเทือน)	✓			
REDUCER GEAR CONDITION (สภาพของเกียร์)	✓			
GEAR OIL LEAK (การรั่วของน้ำมันเกียร์)	✓			
BRAKE SLIP DISTANCE CONFIRMATION (การยืนยันระยะเบรก)	✓			
BRAKE CONDITION (สภาพของเบรก)	✓			
MOTOR (มอเตอร์)	✓			
CLEARANCE OF LOW SPEED SENSOR (ระยะห่างของเซ็นเซอร์ความเร็วต่ำ)	✓			
CLEARANCE OF HIGH SPEED GOVERNOR (ระยะห่างของเซ็นเซอร์ความเร็วสูง)	✓			
BOLT FIX AND CONFIRMATION (การขันและยืนยัน)	✓			
TRACK RAIL (สายพาน)				
CLEANING & LUBRICATION (การทำความสะอาดและหล่อลื่น)	✓			
MAIN TRACK AND JOINT TRACK (ตรวจสายพานและข้อต่อ)	✓			
TOP AND BOTTOM SPOCKET (ตะกร้าขึ้นและลง)				
CLEANING & LUBRICATION (การทำความสะอาดและหล่อลื่น)	✓			
NOISE & VIBRATION UP & DOWN (เสียงและการสั่นสะเทือน)	✓			
CONFIRMATION OF BOTTOM SPOCKET (การตรวจสอบตะกร้าขึ้นเพื่อใช้)	✓			
NOISE INSULATION RUBBER (สภาพกันเสียง)	✓			
STEP CHAIN (โซ่ขั้นบันได)				
STEP CHAIN RUNNING CONDITION (การวิ่งของโซ่ขั้นบันได)	✓			
LUBRICATION CONDITION (การหล่อลื่น)	✓			
CHECK THAT OIL NOZZLE POSITION (ตำแหน่งของหัวจ่ายน้ำมัน)	✓			
CHECK FOR A RUSTED CONDITION (สภาพการขึ้นสนิม)	✓			

Service Engineer (ผู้ให้บริการ): นายสมศักดิ์ เสงี่ยมดี

No. (สำหรับ Service Provider) (บันทึกสำหรับผู้ให้บริการ):

Service Provider Name (สำหรับผู้ให้บริการ):

(นาย สมศักดิ์ เสงี่ยมดี)

Signature (วันที่): 3/2/68 22:15

() 3/2/68 23:00

No. (สำหรับ Service Receiver) (บันทึกสำหรับผู้รับบริการ):

Acknowledge and Accept to the above service details (ให้ทราบและยอมรับในรายละเอียดการบริการข้างต้น)

Service Receiver (สำหรับผู้รับบริการ):

(นาย สมศักดิ์ เสงี่ยมดี)

Signature (วันที่): 3/2/68 23:00

() 3/2/68 23:00



MITSUBISHI ELECTRIC
SUSTAINABLE EVOLUTION (THAILAND)

SUSTAINABLE EVOLUTION (THAILAND) CO., LTD.
Address: Rama 9 Road A-2, 2nd Floor 15th & 16th
(Suburban Road, Nonsomboon, Samutprakan 10600)
Tel: +6620 2312 0808, +6620 2312 9787 Fax: +6620 2312 0809

File No: P-PM7-003-01
2350024421



PREVENTIVE MAINTENANCE SHEET

Customer Detail (รายละเอียดผู้รับบริการ)

Service Receiver (ผู้รับบริการ): มีสีมัลลหาคาราซุค เดอะ พลาทินัม แฟชั่น มอลล์
Reference (อ้างอิง):
Contract (สัญญา): CT240009268
Building: B1502869 THE PLATINUM FASHION MALL
Note:

Service Date (วันที่): 4/2/68
MELCO Order No: S-XU-86387
No: AB9X-3524/A-B7
Specification: ESC 30 M/MIN

Service Time (ครั้งที่): 2
Control System: AC-1
Car No: ZONE B F3-1
Operation: RISER HE-4/5M.

ZONE 2 (F3-1)

Service Detail (รายละเอียดการบริการ)	Normal (ปกติ)	Adjusted (ปรับแล้ว)	Next Period (รอบต่อไป)	Detail (รายละเอียด)
COMMON ITEM (รายการทั่วไป)				
RUNNING CONDITION (สภาพการวิ่ง)	✓			
HANDRAIL CONDITION (สภาพของราวบันไดขึ้น)	✓			
KEY SWITCH OF OPERATION PANEL (การกดปุ่มเปิด/ปิดเครื่อง)	✓			
COMB CONDITION (ตรวจสภาพของลิ้นไฟเชื่อม)	✓			
STEP CONDITION (ตรวจรอบสภาพของขั้นบันได)	✓			
LIGHTS & DECORATION (ตรวจสอบไฟแสงสว่างและสภาพการตกแต่ง)	✓			
SAFETY SEVERE OPERATION (ตรวจการกักขังของบันไดด้วยเซ็นเซอร์ความปลอดภัย)	✓			
MACHINE ROOM CONDITION (TOP & BOTTOM) (สภาพของห้องเครื่อง)	✓			
MACHINE ROOM EQUIPMENT CONDITION (สภาพของเครื่องมือภายในห้องเครื่อง)	✓			
DISK BRAKE MOVEMENT (สภาพการเคลื่อนที่ของเบรกดิสก์)	✓			
BRAKE SLIP DISTANCE CONFIRMATION (การยืนยันระยะเบรกลื่น)	✓			
AUTOMATIC LUBRICATION (การหล่อลื่นอัตโนมัติ)	✓			
CLEANING TOP & BOTTOM MACHINE ROOM (ตรวจทำความสะอาดห้องเครื่องและห้องรับแรงดัน)	✓			in oil Pump cleaning Top, Bottom
RECEIVING PANEL (ตัวรับสัญญาณไฟฟ้า)	✓			
SERVICE WORK (งานผู้ให้บริการ)				
DEVICE UNIT, BRAKE (เช็กลิฟท์และเบรค)				
NOISE & VIBRATION (เสียงและสั่นสะเทือน)	✓			
REDUCER GEAR (การตรวจสอบสภาพของเฟืองทด)	✓			
BRAKE OIL LEAK (การรั่วซึมของน้ำมันเบรค)	✓			
BRAKE SLIP DISTANCE CONFIRMATION (การยืนยันระยะเบรกลื่น)	✓			
MOTOR (การตรวจสอบมอเตอร์)	✓			
CLEARANCE OF LOW SPEED SENSORS (ระยะห่างของเซ็นเซอร์ความเร็วต่ำ)	✓			
CLEARANCE OF HIGH SPEED GOVERNOR (ระยะห่างของเซ็นเซอร์ความเร็วสูง)	✓			
LOCK FIX AND CONFIRMATION (การตรวจสอบล็อก)	✓			
TRACK RAS (สายพาน)				
CLEANING & LUBRICATION (ทำความสะอาดและหล่อลื่น)	✓			
MAIN TRACK AND JOINT TRACK (ตรวจสายพานและข้อต่อสายพาน)	✓			
TOP AND BOTTOM SPOCKET (เช็กลิฟท์และสปอเก็ต)	✓			
CLEANING & LUBRICATION (ทำความสะอาดและหล่อลื่น)	✓			
NOISE & VIBRATION UP & DOWN (เสียงและสั่นสะเทือนขึ้นและลง)	✓			
CONFIRMATION OF BOTTOM SPOCKET CONDITION (ตรวจสภาพของสปอเก็ตด้านล่าง)	✓			
NOISE INSULATION RUBBER (สภาพยางกันเสียง)	✓			
STEP CHAIN (โซ่ขั้นบันได)				
STEP CHAIN RUNNING CONDITION (การวิ่งของโซ่ขั้นบันได)	✓			
LUBRICATION CONDITION (การหล่อลื่นโซ่ขั้นบันได)	✓			
CHECK THAT OIL NOZZLE POSITION (ตำแหน่งของหัวฉีดน้ำมัน)	✓			
CHECK FOR A RUSTED CONDITION (สภาพการขึ้นสนิม)	✓			

Service Engineer (ผู้ให้บริการ): นายสมศักดิ์ สมเจริญ

Note (For Service Provider): (ผู้ให้บริการ)

Note (For Service Receiver): (ผู้รับบริการ)

Acknowledge and Accept (I agree with the service quality) (ผู้รับบริการ)

Service Provider Name (นายสมศักดิ์ สมเจริญ) (ผู้ให้บริการ)

Date (วันที่): 5/2/68 (วัน)

Time (เวลา): 00.15 (ชั่วโมง)

Service Receiver Name (นายสมศักดิ์ สมเจริญ) (ผู้รับบริการ)

Date (วันที่): 5/2/68 (วัน)

Time (เวลา): 00.10 (ชั่วโมง)



MITSUBISHI ELECTRIC
MITSUBISHI ELECTRIC (THAILAND) CO., LTD.

THAILAND ELEVATOR (THAILAND) CO., LTD.

Address: Baanrua Tower A/2 3 Moa 14 Floor #100 & 126
Dinaburi Road, Nakhon Si Thammarat, Samutprakan 10540
Tel: +66(0) 212 0880, +66(0) 212 9787 Fax: +66(0) 212 0980

Ref: (P-F-MNT)-003-01
J25002-4423



PREFERENCE MAINTENANCE SHEET

Customer Detail (รายละเอียดผู้ให้บริการ)

Service Receiver (ผู้รับบริการ): บริษัท สดก อากาศ พูล อเนก พลัส จำกัด

Reference No. (เลขอ้างอิง): Contract (สัญญา) CT24000268

Building: B1522869 THE PLATINUM FASHION MALL

Note:

Service Date (วันที่): 3/2/68

MELCO Order No: S-XU-86368

Series: 1200N1

Specification: ESC 30 MIN

ZONE 2 <H>

Service Time (วันที่): 2

Control System: AC-1

Car No: ZONE B F4-1

Operation: RISER HE+4.6M.

Service Detail (รายละเอียดการบริการ)	Normal (ปกติ)	Adjusted (ปรับแก้)	Need Repair (ต้องซ่อม)	Data (ข้อมูลอื่น)
COMMON ITEM (รายการทั่วไป)				
RUNNING CONDITION (สภาพการวิ่ง)	✓			
HANDRAIL CONDITION (สภาพราวบันได)	✓			
KEY SWITCH OF OPERATION PANEL (สวิตช์การกดปุ่มเรียก)	✓			
COMB CONDITION (สวิตช์ความปลอดภัย)	✓			
STOP CONDITION (สวิตช์ความปลอดภัย)	✓			
LIGHTS & DECORATION (แสงสว่างและตกแต่ง)	✓			
SAFETY DEVICE OPERATION (การทำงานของอุปกรณ์ความปลอดภัย)	✓			
MACHINE ROOM CONDITION (TOP & BOTTOM) (สภาพห้องเครื่อง)	✓			
MACHINE ROOM EQUIPMENT CONDITION (สภาพอุปกรณ์ในห้องเครื่อง)	✓			
DISK BRAKE MOVEMENT (สภาพการเคลื่อนที่ของเบรค)	✓			
BRAKE SLIP DISTANCE CONFIRMATION (การยืนยันระยะเบรค)	✓			
AUTOMATIC LUBRICATION (การหล่อลื่นอัตโนมัติ)	✓			
CLEANING TOP & BOTTOM MACHINE ROOM (ทำความสะอาดห้องเครื่อง)	✓			
RECEIVING PANEL (แผงควบคุม)	✓			
SERVICE WORK ITEM (รายการซ่อมบำรุง)				
DRIVE UNIT, BRAKE (ชุดขับเคลื่อนเบรค)				
NOISE & VIBRATION (เสียงและสั่น)	✓			
REDUCER GEAR CONDITION (สภาพเกียร์)	✓			
GEAR OIL LEAK (การรั่วซึมของน้ำมันเกียร์)	✓			
BRAKE SLIP DISTANCE CONFIRMATION (การยืนยันระยะเบรค)	✓			
BRAKE CONDITION (สภาพเบรค)	✓			
MOTOR (มอเตอร์)	✓			
CLEARANCE OF LOW SPEED SENSORS (ระยะห่างของเซ็นเซอร์ความเร็วต่ำ)	✓			
CLEARANCE OF HIGH SPEED GOVERNOR (ระยะห่างของเซ็นเซอร์ความเร็วสูง)	✓			
BOLT FIX AND CONFIRMATION (การขันและยืนยัน)	✓			
TRACK, RAS (รางรถ)				
CLEANING & LUBRICATION (ทำความสะอาดและหล่อลื่น)	✓			
MAIN TRACK AND JOINT TRACK (รางรถและข้อต่อ)	✓			
TOP AND BOTTOM SPOCKET (ตะกร้าขึ้นและลง)	✓			
CLEANING & LUBRICATION (ทำความสะอาดและหล่อลื่น)	✓			
NOISE & VIBRATION UP & DOWN (เสียงและสั่นขึ้นและลง)	✓			
CONFIRMATION OF BOTTOM SPOCKET CONDITION (การยืนยันสภาพตะกร้าขึ้น)	✓			
NOISE INSULATION RUBBER (ยางกันเสียง)	✓			
STEP CHAIN (โซ่ขั้นบันได)				
STEP CHAIN RUNNING CONDITION (สภาพการวิ่งของโซ่)	✓			
LUBRICATION CONDITION (การหล่อลื่น)	✓			
CHECK THAT OIL NOZZLE POSITION (ตรวจสอบตำแหน่งหัวฉีดน้ำมัน)	✓			
CHECK FOR A RUSTED CONDITION (การตรวจสอบการขึ้นสนิม)	✓			

Service Engineer (ผู้ให้บริการ): นายอภิรักษ์ สมเกียรติ

Note (For Service Provider): (บันทึกสำหรับผู้ให้บริการ)

Note (For Service Receiver): (บันทึกสำหรับผู้รับบริการ)

Acknowledge and Accept (รับทราบและยอมรับ): (รับทราบ)

Service Provider Name (ชื่อบริษัทผู้ให้บริการ): บริษัท สดก อากาศ พูล อเนก พลัส จำกัด

Date (วันที่): 3/2/68

Time (เวลา): 00.30

Service Receiver Name (ชื่อบริษัทผู้รับบริการ): บริษัท สดก อากาศ พูล อเนก พลัส จำกัด

Date (วันที่): 3/2/68

Time (เวลา): 00.30



MITSUBISHI ELECTRIC
THAILAND

SUBSIDIARY ELEVATOR (THAILAND) CO., LTD.

Address: Rama 9 Tower A-2, 1st Floor 1st Floor 9-108, 8, 125
(Dusitthap Road, Dusitthap Road, Bangkok, 10300)
Tel: +662 2312 3888, +662 2312 9787 Fax: +662 2312 3889

THAI PPT-P&T-003-01
J250024425



PREVENTIVE MAINTENANCE SHEET

Customer Detail (รายละเอียดผู้รับบริการ)

Service Receiver (ผู้รับบริการ): **นิติบุคคลอาคารชุด เดอะ แพลทินัม แฟชั่น มอลล์**
(Reference: บลจ. เดอะ แพลทินัม แฟชั่น มอลล์)

Contract (สัญญา): **CT240009268**

Building: **B1502869 THE PLATINUM FASHION MALL**

Note:

Service Date (วันที่): **4/2/68**

MELCO Order No: **5-XU-B6388**

No: **ABMG-3524A-B6**

Series: **1200N1**

Specification: **ESC 30 M/MIN**

ZONE 2 {F5-1}

Service Time (ครั้งที่): **2**

Control System: **AC-1**

Cat No: **ZONE B F5-1**

Operation: **RISER HE=4.6M.**

Service Detail (รายละเอียดการบริการ)	Normal (ปกติ)	Adjusted (ปรับแล้ว)	Next Report (ระยะถัดไป)	Detail (รายละเอียด)
COMMON ITEM (รายการทั่วไป)				
RUNNING CONDITION (สภาพการวิ่ง)	✓			
HANDRAIL CONDITION (สภาพราวบันไดเลื่อน)	✓			
KEY SWITCH OF OPERATION PANEL (การกดปุ่มเปิด/ปิดเครื่อง)	✓			
COMB CONDITION (ตรวจสภาพช่องหนีไฟ)	✓			
STEP CONDITION (ตรวจช่องว่างระหว่างขั้นบันได)	✓			
LIGHTS & DECORATION (ตรวจสอบไฟแสงสว่างและการตกแต่ง)	✓			
SAFETY DEVICE OPERATION (การตรวจสอบอุปกรณ์ความปลอดภัย)	✓			
MACHINE ROOM CONDITION (TOP & BOTTOM MACHINE ROOM) (สภาพห้องเครื่อง)	✓			
MACHINE ROOM EQUIPMENT CONDITION (การตรวจสอบอุปกรณ์ในห้องเครื่อง)	✓			
DISK BRAKE MOVEMENT (สภาพการเคลื่อนที่ของดิสก์เบรก)	✓			
BRAKE SLIP DISTANCE CONFIRMATION (การยืนยันระยะการลื่น)	✓			
AUTOMATIC LUBRICATION (การหล่อลื่นอัตโนมัติ)	✓			
CLEANING TOP & BOTTOM MACHINE ROOM (การทำความสะอาดห้องเครื่อง)	✓			
REWORK PANEL (การซ่อมแผง)	✓			
in oil Pump cleaning Top Bottom				
SERVICE WORK ITEM (รายการซ่อมบำรุง)				
DRIVE UNIT (ส่วนขับเคลื่อน)				
NOISE & VIBRATION (เสียงและสั่นสะเทือน)	✓			
REDUCER GEAR CONDITION (สภาพของเกียร์)	✓			
GEAR OIL LEAK (การรั่วซึมของน้ำมันเกียร์)	✓			
GEAR SLIP DISTANCE CONFIRMATION (การยืนยันระยะการลื่น)	✓			
BRAKE CONDITION (สภาพเบรก)	✓			
MOTOR (มอเตอร์)	✓			
CLEARANCE OF LOW SPEED SENSORS (การตรวจสอบระยะห่างของเซ็นเซอร์ความเร็วต่ำ)	✓			
CLEARANCE OF HIGH SPEED GOVERNOR (การตรวจสอบระยะห่างของเซ็นเซอร์ความเร็วสูง)	✓			
BOLT FIX AND CONFIRMATION (การตรวจสอบและขันน็อต)	✓			
TRACKS (ราง)				
CLEANING & LUBRICATION (การทำความสะอาดและหล่อลื่น)	✓			
MAIN TRACK AND JOINT TRACK (การตรวจสอบรางและข้อต่อ)	✓			
TOP AND BOTTOM SPOCKET (ตะกร้าขึ้นและตะกร้าลง)				
CLEANING & LUBRICATION (การทำความสะอาดและหล่อลื่น)	✓			
NOISE & VIBRATION UP & DOWN (เสียงและสั่นสะเทือนขึ้นและลง)	✓			
CONFIRMATION OF BOTTOM SPOCKET CONDITION (การตรวจสอบสภาพตะกร้าลง)	✓			
NOISE INSULATION RUBBER (การตรวจสอบยางกันเสียง)	✓			
STEP CHAIN (โซ่ขั้นบันได)				
STEP CHAIN RUNNING CONDITION (การตรวจสอบการวิ่งของโซ่)	✓			
LUBRICATION CONDITION (การหล่อลื่น)	✓			
CHECK THAT OIL NOZZLE POSITION (การตรวจสอบตำแหน่งหัวฉีดน้ำมัน)	✓			
CHECK FOR A RUSTED CONDITION (การตรวจสอบการขึ้นสนิม)	✓			

Service Engineer (ผู้ให้บริการ): นายเอกศักดิ์ แสนศรี

Note (for Service Provider): ไม่มีข้อบกพร่อง

Service Provider Name: XXXXXXXXXX

(นาย เอกศักดิ์ แสนศรี)

วันที่: 4/2/68 เวลา: 22.45

ที่: 4/2/68 เวลา: 23.30

Note (for Service Receiver): ไม่มีข้อบกพร่อง

Acknowledge and Accept (รับทราบและยอมรับ):

Service Receiver (นายเอกศักดิ์ แสนศรี): XXXXXXXXXX

วันที่: 5/2/68

Time (เวลา):



MITSUBISHI ELEVATOR (THAILAND) CO., LTD
Address: Bangna Terminal A-2/1 Main 14 Floor #1108 & 1201
 Bangkok, Bangkok Suburban Road, Bangkok 10130
 Tel: +66(0) 2312 0000 - +66(0) 2312 6797 Fax: +66(0) 2312 0000

งานช่าง P-M-WT-002-01

PREVENTIVE MAINTENANCE SHEET
 Customer Detail (รายละเอียดผู้ให้บริการ)
 Service Reference (รหัสบริการ): **มีติดมอเตอร์ลากจูง และ เพลกอิน เทอร์น มอเตอร์**
 Reference (อ้างอิง):
 Contract (สัญญา): **CT420009268**
 Building: **B1502869: THE PLATINUM FASHION MALL**
 Note:

Service Date (วันที่): **3/2/68**
 MELCO Order No: **S-XU-86385**
 No: **ABXK-3524A-B5**
 Series: **1200N1**
 Specification: **ESC 30 MINN**
ZONE 2 < F6-1 >

Service Time (ครั้งที่): **2**
 Control System: **AC-1**
 Car No: **ZONE B F6-1**
 Operation: **RISER HE=4...m**

Service Detail (รายละเอียดการบริการ)	Normal (ปกติ)	Adjusted (ปรับแล้ว)	Need Repair (จำเป็นต้องซ่อม)	Detail (รายละเอียด)
COMMON ITEM (ตรวจสอบทั่วไป)				
RUNNING CONDITION (สภาพการวิ่ง)	/			
HANDRAIL CONDITION (สภาพราวทางขึ้นลง)	/			
KEY SWITCH OF OPERATION PANEL (ตรวจการทำงานของสวิทช์ปุ่มกด)	/			
COMB CONDITION (ตรวจพวงของหัวบันไดเลื่อน)	/			
STEP CONDITION (ตรวจสเกปพวงของบันได)	/			
LIGHTS & DECORATION (ตรวจแสงไฟและส่วนตกแต่งภายนอก)	/			
SAFETY SERVICE OPERATION (ตรวจการทำงานของระบบความปลอดภัย)	/			
MACHINE ROOM CONDITION (TOP & BOTTOM) (สภาพห้องเครื่อง)	/			
MACHINE ROOM EQUIPMENT CONDITION (สภาพอุปกรณ์ในห้องเครื่อง)	/			
DISK BRAKE MOVEMENT (สภาพการเคลื่อนที่ของดิสก์เบรก)	/			
BRAKE SLIP DISK CONFIRMATION (การยืนยันการสลิปดิสก์เบรก)	/			
AUTOMATIC LUBRICATION (การหล่อลื่นอัตโนมัติ)	/			
CLEANING TOP & BOTTOM MACHINE ROOM (การทำความสะอาดห้องเครื่อง)	/			
RECEIVING PANEL (สภาพแผงไฟฟ้า)	/			
SERVICE WORK ITEM (รายการงานบริการ)				
DRIVE UNIT BRAKE (ระบบเบรกขับเคลื่อน)				
NOISE & VIBRATION (เสียงและสั่นสะเทือน)	/			
REDUCER GEAR CONDITION (สภาพของเกียร์)	/			
GEAR OIL LEAK (การรั่วซึมของน้ำมันเกียร์)	/			
BRAKE SLIP DISK CONFIRMATION (การยืนยันการสลิปดิสก์เบรก)	/			
BRAKE CONDITION (สภาพของเบรก)	/			
MOTOR (ตรวจมอเตอร์)	/			
CLEARANCE OF LOW SPEED SENSOR (ระยะห่างของเซ็นเซอร์ความเร็วต่ำ)	/			
CLEARANCE OF HIGH SPEED GOVERNOR (ระยะห่างของเซ็นเซอร์ความเร็วสูง)	/			
BOLT FIX AND ZONE (การขันน็อตและโซน)	/			
TRACK RAIL (ลิ้นราง)				
CLEANING & LUBRICATION (การทำความสะอาดและหล่อลื่น)	/			
MAIN TRACK AND JOINT TRACK (ตรวจรางและข้อต่อราง)	/			
TOP AND BOTTOM SPOCKET (ลิ้นรางด้านบนและด้านล่าง)	/			
CLEANING & LUBRICATION (การทำความสะอาดและหล่อลื่น)	/			
NOISE & VIBRATION UP & DOWN (เสียงและสั่นสะเทือนขึ้นลง)	/			
CONFIRMATION OF BOTTOM SPOCKET (การยืนยันสเกปพวงด้านล่าง)	/			
NOISE INSULATION RUBBER (สภาพแผ่นกันเสียง)	/			
STEP CHAIN (ลิ้นโซ่บันได)				
STEP CHAIN RUNNING CONDITION (การวิ่งของลิ้นโซ่บันได)	/			
LUBRICATION CONDITION (การหล่อลื่นลิ้นโซ่)	/			
CHECK THAT OIL NOZZLE POSITION (ตำแหน่งหัวจ่ายน้ำมัน)	/			
CHECK FOR A RUSTED CONDITION (สภาพการขึ้นสนิม)	/			

Service Engineer (ผู้ให้บริการ): **นายเอกศักดิ์ สมานดี**
 Note (For Service Provider): (ให้ทำสำเนาให้ลูกค้า)

Note (For Service Receiver): (บันทึกการปฏิบัติงาน)
 Acknowledge and Accept in the phone service details (ให้ทำสำเนาแจ้งลูกค้าในรายละเอียดการบริการ)

Service Provide Name (ช่างผู้ให้บริการ): **นายเอกศักดิ์ สมานดี**
 Date (วันที่): **4/3/68** เวลา **01.15**
 (ลงชื่อและลง)

Service Receiver Name (ช่างผู้รับบริการ): **นายเอกศักดิ์ สมานดี**
 Date (วันที่): **4/3/68** เวลา **02.00**
 (ลงชื่อและลง)

Service Provide Name (ช่างผู้ให้บริการ): **นายเอกศักดิ์ สมานดี**
 Date (วันที่): **4/3/68** เวลา **01.15**
 (ลงชื่อและลง)

Service Receiver Name (ช่างผู้รับบริการ): **นายเอกศักดิ์ สมานดี**
 Date (วันที่): **4/3/68** เวลา **02.00**
 (ลงชื่อและลง)

MITSUBISHI
ELEVATOR CO., LTD.
220005587

SUBSIDIARY (THAILAND) CO., LTD.
(Incorporated in Thailand)
(Shimizu Bldg. Bangkok Branch, Samudraraj 104)
Tel. (0662) 2112-8000, (0662) 2113-9700 Fax. (0662) 2113-9800

THAILAND
220005587

PREVENTIVE MAINTENANCE SHEET

Customer Data (รายละเอียดผู้รับบริการ)

Service Receiver (ผู้รับบริการ): ฝัฒนผลอุตสาหกรรม เกล็ด เหนือถิ่น เขต ๑ มอช

Reference (อ้างอิง):

Contract (สัญญา): CT240000268

Building: B1502869 THE PLATINUM FASHION MALL

Note:

Service Date (วันที่): 1/4/66
MELCO Order No: S-XU-B63C1
No: ABKK-3524A-C1
Series: 1200N1
Specification: ESC 30 MMIN

Service Time (ครั้งที่): 4
Control System: AC-1
Car No: ZONE A F-1-1
Operation: RISER HIE 4.6M

Zone 1 (F-1-1)

Service Detail (รายละเอียดการบริการ)	Normal (ปกติ)	Adjusted (ปรับแก้)	Need Repair (ต้องซ่อม)	Detail (รายละเอียด)
COMMON ITEM (รายการทั่วไป)				
RUNNING CONDITION (สภาพการวิ่ง)	/			
HANDRAIL CONDITION (สภาพห่วงราวบันได)	/			
KEY SWITCH OF OPERATION PANEL (ตรวจสอบการทำงานของปุ่มกด)	/			
COMB CONDITION (ตรวจสอบสภาพของฟันเฟือง)	/			
STEP CONDITION (ตรวจสอบสภาพของขั้นบันได)	/			
LIGHTS & DECORATION (ตรวจสอบไฟและส่วนตกแต่ง)	/			
SAFETY DEVICE OPERATION (ตรวจสอบการทำงานของอุปกรณ์ความปลอดภัย)	/			
MACHINE ROOM CONDITION (TOP & BOTTOM) (สภาพห้องเครื่อง)	/			
MACHINE ROOM EQUIPMENT (ตรวจสอบอุปกรณ์ในห้องเครื่อง)	/			
DISK BRAKE MOVEMENT (การเคลื่อนที่ของดิสก์เบรก)	/			
BRAKE SLIP DISTANCE CONFIRMATION (การยืนยันระยะเบรก)	/			
AUTOMATIC LUBRICATION (การหล่อลื่นอัตโนมัติ)	/			
CLEANING TOP & BOTTOM MACHINE ROOM (ทำความสะอาดห้องเครื่อง)	/			
REPAIRING PANEL (การซ่อมแผง)	/			
SERVICE WORK ITEM (รายการการบริการ)				
DRIVE UNIT (BRAKE) (ระบบขับเคลื่อน)				
NOISE & VIBRATION (เสียงและสั่นสะเทือน)	/			
REDUCER GEAR CONDITION (สภาพเกียร์)	/			
GEAR OIL LEAK (การรั่วซึมของน้ำมันเกียร์)	/			
GEAR OIL LEVEL (ระดับน้ำมันเกียร์)	/			
DRIVE CHAIN TENSION AND LUBRICATION (ความตึงและหล่อลื่นโซ่)	/			
V-BELT INSPECTION (สภาพสายพาน)	/			
V-BELT TENSION (ความตึงสายพาน)	/			
BRAKE SLIP DISTANCE CONFIRMATION (การยืนยันระยะเบรก)	/			
BRAKE CONDITION (สภาพเบรก)	/			
GAP BRAKE LINING (ระยะห่างของผ้าเบรก)	/			
FLY WHEEL BOLT (น็อตล้อเฟือง)	/			
D.C.S. SW OPERATION (การทำงานของสวิตช์)	/			
LUBRICATION / CLEANING OF SHAFT SUPPORT PORTION (การหล่อลื่น/ทำความสะอาด)	/			
TRUCK RAIL (ล้อรถ)				
LUBRICATION OF STEP CHAIN (การหล่อลื่นโซ่)	/			
CHECK OF THE ELONGATION OF THE STEP CHAIN (ตรวจสอบการยืดตัวของโซ่)	/			
STEPS ROLLERS (สภาพลูกกลิ้งขั้นบันได)	/			
SIDE ROLLER (ลูกกลิ้งข้างบันได)	/			
HAND RAIL, DRIVE HANDRAIL (สายพาน, ห่วงราวบันได)				
HAND RAIL TENSIONERS (ความตึงของห่วงราว)	/			
HANDRAIL TAKE UP (ห่วงราว)	/			
WAXING OF HANDRAILES (การเคลือบไข)	/			
LUBRICATION OF HANDRAIL CHAIN (การหล่อลื่นห่วงราว)	/			
HANDRAIL CHAIN TENSION (ความตึงห่วงราว)	/			
CHAIN GUIDE SHOE (ที่นำทางโซ่)	/			
CLIP GUIDE (คลิปนำทาง)	/			

Reput Pump Cleaning Top-Box

Service Engineer (ผู้ให้บริการ)

Name (For Service Provider) (ผู้ให้บริการ):

Name (For Service Receiver) (ผู้รับบริการ):

Acknowledge and Accept (รับทราบและยอมรับ)

(ผู้รับทราบและยอมรับในผลการปฏิบัติงาน)

Service Provider Name (ผู้ให้บริการ):

(ชื่อ)

Date (วันที่): 1/4/66

(ชื่อ): 1/4/66

Service Receiver (ผู้รับบริการ):

(ชื่อ)

Date (วันที่): 1/4/66

(ชื่อ): 1/4/66



MITSUBISHI ELECTRIC

MITSUBISHI ELEVATOR (THAILAND) CO., LTD

(Address: Service Tower A217, 7th Floor 14 Floor 8, 12th
Address: Road Floor: Bangkok, Thailand
Tel: +66(0) 231 8806, +66(0) 231 8781 Fax: +66(0) 231 8900

แผ่นปฏิบัติงาน-001

J200005579



PREVENTIVE MAINTENANCE SHEET

Customer Detail (รายละเอียดผู้รับบริการ)

Service Receiver (ผู้รับบริการ): **นิติบุคคลอาคารสูง เดอะ แอสทีน เซ็นเตอร์ มอลล์**

Reference (อ้างอิง): **CT240009268**

Contract (สัญญา): **B150289-THE PLATINUM FASHION MALL**

Note:

Service Date (วันที่): **1 / 4 / 68**

MELCO Order No: **S-XU-B63A1**

No: **ABUK-3524A-A1**

Series: **1200N1**

Specification: **ESC 30 MMIN**

Zone 1 (F1-F2)

Service Time (ครั้งที่): **4**

Control System: **AC-1**

Car no: **ZONE A F1-2**

Operation: **RISER HE=4.6M.**

Service Detail (รายละเอียดการบริการ)	Normal (ปกติ)	Adjusted (ปรับแก้)	Need Repair (ต้องซ่อม)	Detail (รายละเอียด)
COMMON ITEM (รายการทั่วไป)				
RUNNING CONDITION (สภาพการวิ่ง)	///			
HANDRAIL CONDITION (สภาพของราวบันได)	///			
KEY SWITCH OF OPERATION PANEL (การกดปุ่มหรือการกดปุ่มบนแผงควบคุม)	///			
COMB CONDITION (สภาพของซี่ฟัน)	///		X	Step เป็น R 3EA ไม่สามารถซ่อม
STEP CONDITION (สภาพของขั้นบันได)	///			
LIGHTS & DECORATION (แสงสว่างและตกแต่ง)	///			
SAFETY DEVICE OPERATION (การกดปุ่มหรือการกดปุ่มบนแผงควบคุม)	///			
MACHINE ROOM CONDITION (TOP&BOTTOM) (สภาพของห้องเครื่อง)	///			
MACHINE ROOM EQUIPMENT CONDITION (สภาพของอุปกรณ์ในห้องเครื่อง)	///			
DISK BRAKE MOVEMENT (การเคลื่อนที่ของดิสก์เบรก)	///			
BRAKE SLIP DISTANCE CONFIRMATION (การยืนยันระยะการลื่น)	///			
AUTOMATIC LUBRICATION (การหล่อลื่นอัตโนมัติ)	///			
CLEANING TOP & BOTTOM MACHINE ROOM (การทำความสะอาดห้องเครื่อง)	///			
RECEIVING PANEL (สภาพของแผงรับ)	///		X	ใน Oil Pump Cleaning Top-Bot Magnet 1, 3, 4, 5 ไม่สามารถซ่อม
				ณ วันที่ 1/4/68
SERVICE WORK ITEM (รายการงานบริการ)				
DRIVE UNIT BRAKE (ชุดขับเคลื่อนและเบรก)				
NOISE & VIBRATION (เสียงและสั่นสะเทือน)	///			
REDUCER GEAR CONDITION (สภาพของเกียร์)	///			
GEAR OIL LEAK (การรั่วซึมของน้ำมันเกียร์)	///			
GEAR OIL LEVEL (ระดับน้ำมันเกียร์)	///			
DRIVE CHAIN TENSION AND LUBRICATION (ความตึงและหล่อลื่นสายพาน)	///			
V-BELT INSPECTION (สภาพของสายพาน)	///			
V-BELT TENSION (ความตึงสายพาน)	///			
BRAKE SLIP DISTANCE CONFIRMATION (การยืนยันระยะการลื่น)	///			
BRAKE CONDITION (สภาพของเบรก)	///			
CAP BRAKE LINING (ระยะห่างของผ้าเบรก)	///			
FLY WHEEL BOLT (น็อตของล้อเฟือง)	///			
D.C.S. SW OPERATION (การกดปุ่มหรือการกดปุ่มบนแผงควบคุม)	///			
LUBRICATION CLEANING OF SHAFT SUPPORT PORTION (การทำความสะอาดและหล่อลื่น)	///			
TRACK RAIL (สายพาน)				
LUBRICATION OF STEP CHAIN (การหล่อลื่นสายพาน)	///			
CHECK OF THE ELONGATION OF THE STEP CHAIN (การตรวจสอบการยืด)	///			
STEPS ROLLERS (สภาพของลูกกลิ้ง)	///			
SIDE ROLLER (ลูกกลิ้งข้าง)	///			
HANDRAIL DRIVE/HANDRAIL (สายพานและราวบันได)				
HAND RAIL TENSION (ความตึงสายพาน)	///			
HANDRAIL TAKE UP (สายพาน)	///			
WAXING OF HANDRAIL (การเคลือบขี้ผึ้ง)	///			
LUBRICATION OF HANDRAIL CHAIN (การหล่อลื่นสายพาน)	///			
HANDRAIL CHAIN TENSION (ความตึงสายพาน)	///			

Service Engineer (ผู้ให้บริการ):

Note (For Service Provider) (บันทึกสำหรับผู้ให้บริการ):

Note (For Service Reparer) (บันทึกสำหรับผู้รับบริการ):

Acknowledge and Accept (ในชื่อของลูกค้า) (ได้รับทราบและยอมรับ)

Service Reparer (ผู้รับบริการ):

Service Provider Name (ชื่อลูกค้า):

Date (วันที่): **1 / 4 / 68**

Time (เวลา): **22.00**

Signature (ลายเซ็น):

Date (วันที่): **1 / 4 / 68**

Time (เวลา): **22.05**

Signature (ลายเซ็น):

Date (วันที่): **02/04/68**

Time (เวลา): **09.00**

MITSUBISHI ELEVATOR (THAILAND) CO., LTD
 250065588

Service Date: 1/14/16 Service Time: 4
 MELCO Order No: S-XU-B63A2 Control System: AC-1
 No: ABKK-3524A-A2 Car No: ZONE A F3-2
 Series: 1200N1 Operation: RISER HE+4.6M
 Specification: ESC 30 MMIN

Customer Detail (รายละเอียดผู้รับบริการ)
 Service Receiver: บริษัท ออโตลิฟท์ จำกัด
 Reference (อ้างอิง): CT240009268
 Contract (สัญญา): B1502869: THE PLATINUM FASHION MALL
 Building: Zone 1 (F2-2)

Preventive Maintenance Sheet

Service Item (รายการ)	Normal (ปกติ)	Adjusted (ปรับ)	Need Repair (ต้องซ่อม)	Detail (รายละเอียด)
CHAIN GUIDE SHOES (ประกับสาย)	✓			
CLIP GUIDE (ประกับสาย)	✓			
GUIDE STOPPER (ประกับสาย)	✓			
GUIDE RETURN HANDRAIL (ประกับสาย)	✓			
STEP ROLLER (ลูกกลิ้ง)	✓			
STEP TRAD & RISER CONDITION (สภาพสายพาน)	✓			
STEP DEMACATION COMBA CLATS (สภาพสายพาน)	✓			
STEP CHAIN (โซ่)	✓			
STEP CHAIN RUNNING CONDITION (การวิ่งของโซ่)	✓			

หมายเหตุ: Drive Chain ไม่พบ
 - OCR ไม่พบ

Service Engineer (ผู้ให้บริการ)
 Note (For Service Provider) (บันทึกสำหรับผู้ให้บริการ):
 Service Provider Name (ชื่อบริษัทผู้ให้บริการ):
 Date (วันที่): 1/14/16 เวลา: 01.00
 Service Receiver (ผู้รับบริการ):
 Date (วันที่): 1/14/16 เวลา: 01.45

MITSUBISHI ELEVATOR (THAILAND) CO., LTD
 250065588

Service Date: 1/14/16 Service Time: 4
 MELCO Order No: S-XU-B63A8 Control System: AC-1
 No: ABKK-3524A-A8 Car No: ZONE A F3-1
 Series: 1200N1 Operation: RISER HE+4.6M
 Specification: ESC 30 MMIN

Customer Detail (รายละเอียดผู้รับบริการ)
 Service Receiver: บริษัท ออโตลิฟท์ จำกัด
 Reference (อ้างอิง): CT240009268
 Contract (สัญญา): B1502869: THE PLATINUM FASHION MALL
 Building: Zone 1 (F3-1)

Preventive Maintenance Sheet

Service Item (รายการ)	Normal (ปกติ)	Adjusted (ปรับ)	Need Repair (ต้องซ่อม)	Detail (รายละเอียด)
CHAIN GUIDE SHOES (ประกับสาย)	✓			
CLIP GUIDE (ประกับสาย)	✓			
GUIDE STOPPER (ประกับสาย)	✓			
GUIDE RETURN HANDRAIL (ประกับสาย)	✓			
STEP ROLLER (ลูกกลิ้ง)	✓			
STEP TRAD & RISER CONDITION (สภาพสายพาน)	✓			
STEP DEMACATION COMBA CLATS (สภาพสายพาน)	✓			
STEP CHAIN (โซ่)	✓			
STEP CHAIN RUNNING CONDITION (การวิ่งของโซ่)	✓			

หมายเหตุ: Hand rail ค้าง
 - 1.200 Pump Cleaning Top-Box

Service Engineer (ผู้ให้บริการ)
 Note (For Service Provider) (บันทึกสำหรับผู้ให้บริการ):
 Service Provider Name (ชื่อบริษัทผู้ให้บริการ):
 Date (วันที่): 1/14/16 เวลา: 01.15
 Service Receiver (ผู้รับบริการ):
 Date (วันที่): 1/14/16 เวลา: 01.00

MITSUBISHI ELEVATOR (THAILAND) CO., LTD
 250065588

Service Date: 1/14/16 Service Time: 4
 MELCO Order No: S-XU-B63A8 Control System: AC-1
 No: ABKK-3524A-A8 Car No: ZONE A F3-1
 Series: 1200N1 Operation: RISER HE+4.6M
 Specification: ESC 30 MMIN

Customer Detail (รายละเอียดผู้รับบริการ)
 Service Receiver: บริษัท ออโตลิฟท์ จำกัด
 Reference (อ้างอิง): CT240009268
 Contract (สัญญา): B1502869: THE PLATINUM FASHION MALL
 Building: Zone 1 (F3-1)

Preventive Maintenance Sheet

Service Item (รายการ)	Normal (ปกติ)	Adjusted (ปรับ)	Need Repair (ต้องซ่อม)	Detail (รายละเอียด)
CHAIN GUIDE SHOES (ประกับสาย)	✓			
CLIP GUIDE (ประกับสาย)	✓			
GUIDE STOPPER (ประกับสาย)	✓			
GUIDE RETURN HANDRAIL (ประกับสาย)	✓			
STEP ROLLER (ลูกกลิ้ง)	✓			
STEP TRAD & RISER CONDITION (สภาพสายพาน)	✓			
STEP DEMACATION COMBA CLATS (สภาพสายพาน)	✓			
STEP CHAIN (โซ่)	✓			
STEP CHAIN RUNNING CONDITION (การวิ่งของโซ่)	✓			

หมายเหตุ: - อัดลม

Service Engineer (ผู้ให้บริการ)
 Note (For Service Provider) (บันทึกสำหรับผู้ให้บริการ):
 Service Provider Name (ชื่อบริษัทผู้ให้บริการ):
 Date (วันที่): 1/14/16 เวลา: 01.15
 Service Receiver (ผู้รับบริการ):
 Date (วันที่): 1/14/16 เวลา: 01.00

MITSUBISHI ELEVATOR (THAILAND) CO., LTD
 250065588

Service Date: 1/14/16 Service Time: 4
 MELCO Order No: S-XU-B63A3 Control System: AC-1
 No: ABKK-3524A-A3 Car No: ZONE A F3-2
 Series: 1200N1 Operation: RISER HE+4.6M
 Specification: ESC 30 MMIN

Customer Detail (รายละเอียดผู้รับบริการ)
 Service Receiver: บริษัท ออโตลิฟท์ จำกัด
 Reference (อ้างอิง): CT240009268
 Contract (สัญญา): B1502869: THE PLATINUM FASHION MALL
 Building: Zone 1 (F3-2)

Preventive Maintenance Sheet

Service Item (รายการ)	Normal (ปกติ)	Adjusted (ปรับ)	Need Repair (ต้องซ่อม)	Detail (รายละเอียด)
CHAIN GUIDE SHOES (ประกับสาย)	✓			
CLIP GUIDE (ประกับสาย)	✓			
GUIDE STOPPER (ประกับสาย)	✓			
GUIDE RETURN HANDRAIL (ประกับสาย)	✓			
STEP ROLLER (ลูกกลิ้ง)	✓			
STEP TRAD & RISER CONDITION (สภาพสายพาน)	✓			
STEP DEMACATION COMBA CLATS (สภาพสายพาน)	✓			
STEP CHAIN (โซ่)	✓			
STEP CHAIN RUNNING CONDITION (การวิ่งของโซ่)	✓			

หมายเหตุ: 1.200 Pump Cleaning Top-Box

Service Engineer (ผู้ให้บริการ)
 Note (For Service Provider) (บันทึกสำหรับผู้ให้บริการ):
 Service Provider Name (ชื่อบริษัทผู้ให้บริการ):
 Date (วันที่): 1/14/16 เวลา: 01.15
 Service Receiver (ผู้รับบริการ):
 Date (วันที่): 1/14/16 เวลา: 01.00

MITSUBISHI ELEVATOR (THAILAND) CO., LTD
Address: Rama 9 Tower A-2, 1st Floor, 105 & 106, Sukhumvit Road, Bangkok, Thailand 10110
Tel: +662 212 1000, +662 212 9707 Fax: +662 212 1000

Service Date (วันที่): 2/4/69 Service Time (ครั้ง): 4
MELCO Order No: S-XU-B63A3 Control System: AC-1
Customer Detail (รายละเอียดผู้รับบริการ): MELCO Order No: S-XU-B63A3 Car No: ZONE A F3-2
Service Receiver (ผู้รับบริการ): ภูมิพลธนาพร และ เพลกทิน พจน์ มอส์
Reference (อ้างอิง): No: ABKK-3524A-A3 Series: 1200N1 Operation: RISER HE+4.8M
Contract (สัญญา): CT24000268 Specification: ESC 30 MMIN
Building: B1502869: THE PLATINUM FASHION MALL
Note: Zone 1 (F3-2)

GUIDE STOPER (ตัวประตอมเหล็ก)	GUIDE RETURN HANDRAIL (ตัวประตอมลิ้นชักลิ้นชัก)	STEP (ขั้น)	STEP ROLLER (ลูกกลิ้งของขั้น)	STEP TRAD & RISER CONDITION (สภาพของขั้นและลิ้นชักขั้น)	STEP DEMACATION COMB & CLATS (สภาพของลิ้นชักขั้นและลิ้นชักขั้น)	STEP CHAIN (โซ่ลิ้นชัก)	STEP CHAIN RUNNING CONDITION (การทำงานของลิ้นชักขั้น)
/	/	/	/	/	/	/	/

- อัดจารบี

Service Engineer (ผู้ให้บริการ):
Note (For Service Provider) (บันทึกสำหรับผู้ให้บริการ):
Note (For Service Receiver) (บันทึกสำหรับผู้รับบริการ):
Acknowledge and Accept (to the glove service details) (ให้ทราบและยอมรับในรายละเอียดการบริการ):
Service Provide Name (ชื่อบริษัทผู้ให้บริการ): ()
Service Receiver Name (ชื่อบริษัทผู้รับบริการ): ()
Date (วันที่): 2/4/69 Time (เวลา): 09:15
Date (วันที่): 2/4/69 Time (เวลา): 09:15

MITSUBISHI ELEVATOR (THAILAND) CO., LTD
Address: Rama 9 Tower A-2, 1st Floor, 105 & 106, Sukhumvit Road, Bangkok, Thailand 10110
Tel: +662 212 1000, +662 212 9707 Fax: +662 212 1000

Service Date (วันที่): 2/4/69 Service Time (ครั้ง): 4
MELCO Order No: S-XU-B63B4 Control System: AC-1
Customer Detail (รายละเอียดผู้รับบริการ): MELCO Order No: S-XU-B63B4 Car No: ZONE B F1-1
Service Receiver (ผู้รับบริการ): ภูมิพลธนาพร และ เพลกทิน พจน์ มอส์
Reference (อ้างอิง): No: ABKK-3524A-B4 Series: 1200N1 Operation: RISER HE+4.8M
Contract (สัญญา): CT24000268 Specification: ESC 30 MMIN
Building: B1502869: THE PLATINUM FASHION MALL
Note: Zone 2 (F1-1)

Service Detail (รายละเอียดการบริการ)	Normal (ปกติ)	Adjusted (ปรับใหม่)	Need Repair (จำเป็นต้องซ่อม)	Detail (รายละเอียด)
COMMON ITEM (รายการทั่วไป)				
RUNNING CONDITION (สภาพการวิ่ง)	/	/	/	
HANDRAIL CONDITION (สภาพของราว)	/	/	/	
KEY SWITCH OF OPERATION PANEL (สวิทช์การทำงานของแผง)	/	/	/	
COMB CONDITION (สภาพของลิ้นชักขั้น)	/	/	/	
STEP CONDITION (สภาพของขั้น)	/	/	/	
LIGHTS & DECORATION (แสงสว่างและตกแต่ง)	/	/	/	
SAFETY DEVICE OPERATION (การทำงานของอุปกรณ์ความปลอดภัย)	/	/	/	
MACHINE ROOM CONDITION (TOP & BOTTOM) (สภาพของห้องเครื่อง)	/	/	/	
MACHINE ROOM EQUIPMENT CONDITION (สภาพของอุปกรณ์ในห้องเครื่อง)	/	/	/	
DISK BRAKE MOVEMENT (การเคลื่อนที่ของดิสก์เบรก)	/	/	/	
BRAKE SLIP DISTANCE CONFIRMATION (การยืนยันระยะเบรก)	/	/	/	
AUTOMATIC LUBRICATION (การหล่อลื่นอัตโนมัติ)	/	/	/	
CLEANING TOP & BOTTOM MACHINE ROOM (ทำความสะอาดห้องเครื่อง)	/	/	/	
RECEIVING PANEL (แผงรับสัญญาณ)	/	/	/	
DRIVE UNIT BRAKE (ระบบเบรกขับเคลื่อน)				
NOISE & VIBRATION (เสียงและสั่นสะเทือน)	/	/	/	
REDUCER GEAR CONDITION (สภาพของเกียร์)	/	/	/	
GEAR OIL LEAK (การรั่วซึมของน้ำมันเกียร์)	/	/	/	
GEAR OIL LEVEL (ระดับน้ำมันเกียร์)	/	/	/	
DRIVE CHAIN TENSION AND LUBRICATION (ความตึงและหล่อลื่นสายพาน)	/	/	/	
V-BELT INSPECTION (การตรวจสอบสายพาน V-Belt)	/	/	/	
BRAKE SLIP DISTANCE CONFIRMATION (การยืนยันระยะเบรก)	/	/	/	
BRAKE CONDITION (สภาพของเบรก)	/	/	/	
GAP BRAKE LINING (ช่องว่างผ้าเบรก)	/	/	/	
FLY WHEEL BOLT (น็อตเฟือง)	/	/	/	
D.C.S. SW OPERATION (การทำงานของสวิทช์)	/	/	/	
LUBRICATION CLEANING OF SHAFT SUPPORT PORTION (การหล่อลื่นและทำความสะอาดส่วนรองรับ)	/	/	/	
TRACK RAIL (สายพาน)				
LUBRICATION OF STEP CHAIN (การหล่อลื่นโซ่ขั้น)	/	/	/	
CHECK OF THE ELONGATION OF THE STEP CHAIN (การตรวจสอบการยืดตัวของโซ่ขั้น)	/	/	/	
STEPS ROLLERS (ลูกกลิ้งขั้น)	/	/	/	
SIDE ROLLER (ลูกกลิ้งข้าง)	/	/	/	
HAND RAIL DRIVE HANDRAIL (สายพานราว)				
HAND RAIL TENSIONER (ตัวตึงสายพาน)	/	/	/	
HANDRAIL TAKE UP (การดึงสายพาน)	/	/	/	
WAXING OF HANDRAILS (การขี้ผึ้งสายพาน)	/	/	/	
LUBRICATION OF HANDRAIL CHAIN (การหล่อลื่นสายพานราว)	/	/	/	
HANDRAIL CHAIN TENSION (ความตึงสายพานราว)	/	/	/	
CHAIN GUIDE (ตัวนำสายพาน)	/	/	/	
CLIP GUIDE (คลิปนำสายพาน)	/	/	/	

Service Engineer (ผู้ให้บริการ):
Note (For Service Provider) (บันทึกสำหรับผู้ให้บริการ):
Note (For Service Receiver) (บันทึกสำหรับผู้รับบริการ):
Acknowledge and Accept (to the glove service details) (ให้ทราบและยอมรับในรายละเอียดการบริการ):
Service Provide Name (ชื่อบริษัทผู้ให้บริการ): ()
Service Receiver Name (ชื่อบริษัทผู้รับบริการ): ()
Date (วันที่): 2/4/69 Time (เวลา): 09:15
Date (วันที่): 2/4/69 Time (เวลา): 09:15

MITSUBISHI ELEVATOR (THAILAND) CO., LTD
Address: Rama 9 Tower A-2, 1st Floor, 105 & 106, Sukhumvit Road, Bangkok, Thailand 10110
Tel: +662 212 1000, +662 212 9707 Fax: +662 212 1000

Service Date (วันที่): 2/4/69 Service Time (ครั้ง): 4
MELCO Order No: S-XU-B63B4 Control System: AC-1
Customer Detail (รายละเอียดผู้รับบริการ): MELCO Order No: S-XU-B63B4 Car No: ZONE B F1-1
Service Receiver (ผู้รับบริการ): ภูมิพลธนาพร และ เพลกทิน พจน์ มอส์
Reference (อ้างอิง): No: ABKK-3524A-B4 Series: 1200N1 Operation: RISER HE+4.8M
Contract (สัญญา): CT24000268 Specification: ESC 30 MMIN
Building: B1502869: THE PLATINUM FASHION MALL
Note: Zone 2 (F1-1)

GUIDE STOPER (ตัวประตอมเหล็ก)	GUIDE RETURN HANDRAIL (ตัวประตอมลิ้นชักลิ้นชัก)	STEP (ขั้น)	STEP ROLLER (ลูกกลิ้งของขั้น)	STEP TRAD & RISER CONDITION (สภาพของขั้นและลิ้นชักขั้น)	STEP DEMACATION COMB & CLATS (สภาพของลิ้นชักขั้นและลิ้นชักขั้น)	STEP CHAIN (โซ่ลิ้นชัก)	STEP CHAIN RUNNING CONDITION (การทำงานของลิ้นชักขั้น)
/	/	/	/	/	/	/	/

Service Engineer (ผู้ให้บริการ):
Note (For Service Provider) (บันทึกสำหรับผู้ให้บริการ):
Note (For Service Receiver) (บันทึกสำหรับผู้รับบริการ):
Acknowledge and Accept (to the glove service details) (ให้ทราบและยอมรับในรายละเอียดการบริการ):
Service Provide Name (ชื่อบริษัทผู้ให้บริการ): ()
Service Receiver Name (ชื่อบริษัทผู้รับบริการ): ()
Date (วันที่): 2/4/69 Time (เวลา): 09:15
Date (วันที่): 2/4/69 Time (เวลา): 09:15

MITSUBISHI ELEVATOR (THAILAND) CO., LTD
Address: Rama 9 Tower A-2, 1st Floor, 105 & 106, Sukhumvit Road, Bangkok, Thailand 10110
Tel: +662 212 1000, +662 212 9707 Fax: +662 212 1000

Service Date (วันที่): 2/4/69 Service Time (ครั้ง): 4
MELCO Order No: S-XU-B63C4 Control System: AC-1
Customer Detail (รายละเอียดผู้รับบริการ): MELCO Order No: S-XU-B63C4 Car No: ZONE B F1-2
Service Receiver (ผู้รับบริการ): ภูมิพลธนาพร และ เพลกทิน พจน์ มอส์
Reference (อ้างอิง): No: ABKK-3524A-C4 Series: 1200N1 Operation: RISER HE+4.8M
Contract (สัญญา): CT24000268 Specification: ESC 30 MMIN
Building: B1502869: THE PLATINUM FASHION MALL
Note: Zone 2 (F1-2)

Service Detail (รายละเอียดการบริการ)	Normal (ปกติ)	Adjusted (ปรับใหม่)	Need Repair (จำเป็นต้องซ่อม)	Detail (รายละเอียด)
COMMON ITEM (รายการทั่วไป)				
RUNNING CONDITION (สภาพการวิ่ง)	/	/	/	
HANDRAIL CONDITION (สภาพของราว)	/	/	/	
KEY SWITCH OF OPERATION PANEL (สวิทช์การทำงานของแผง)	/	/	/	
COMB CONDITION (สภาพของลิ้นชักขั้น)	/	/	/	
STEP CONDITION (สภาพของขั้น)	/	/	/	
LIGHTS & DECORATION (แสงสว่างและตกแต่ง)	/	/	/	
SAFETY DEVICE OPERATION (การทำงานของอุปกรณ์ความปลอดภัย)	/	/	/	
MACHINE ROOM CONDITION (TOP & BOTTOM) (สภาพของห้องเครื่อง)	/	/	/	
MACHINE ROOM EQUIPMENT CONDITION (สภาพของอุปกรณ์ในห้องเครื่อง)	/	/	/	
DISK BRAKE MOVEMENT (การเคลื่อนที่ของดิสก์เบรก)	/	/	/	
BRAKE SLIP DISTANCE CONFIRMATION (การยืนยันระยะเบรก)	/	/	/	
AUTOMATIC LUBRICATION (การหล่อลื่นอัตโนมัติ)	/	/	/	
CLEANING TOP & BOTTOM MACHINE ROOM (ทำความสะอาดห้องเครื่อง)	/	/	/	
RECEIVING PANEL (แผงรับสัญญาณ)	/	/	/	
DRIVE UNIT BRAKE (ระบบเบรกขับเคลื่อน)				
NOISE & VIBRATION (เสียงและสั่นสะเทือน)	/	/	/	
REDUCER GEAR CONDITION (สภาพของเกียร์)	/	/	/	
GEAR OIL LEAK (การรั่วซึมของน้ำมันเกียร์)	/	/	/	
GEAR OIL LEVEL (ระดับน้ำมันเกียร์)	/	/	/	
DRIVE CHAIN TENSION AND LUBRICATION (ความตึงและหล่อลื่นสายพาน)	/	/	/	
V-BELT INSPECTION (การตรวจสอบสายพาน V-Belt)	/	/	/	
BRAKE SLIP DISTANCE CONFIRMATION (การยืนยันระยะเบรก)	/	/	/	
BRAKE CONDITION (สภาพของเบรก)	/	/	/	
GAP BRAKE LINING (ช่องว่างผ้าเบรก)	/	/	/	
FLY WHEEL BOLT (น็อตเฟือง)	/	/	/	
D.C.S. SW OPERATION (การทำงานของสวิทช์)	/	/	/	
LUBRICATION CLEANING OF SHAFT SUPPORT PORTION (การหล่อลื่นและทำความสะอาดส่วนรองรับ)	/	/	/	
TRACK RAIL (สายพาน)				
LUBRICATION OF STEP CHAIN (การหล่อลื่นโซ่ขั้น)	/	/	/	
CHECK OF THE ELONGATION OF THE STEP CHAIN (การตรวจสอบการยืดตัวของโซ่ขั้น)	/	/	/	
STEPS ROLLERS (ลูกกลิ้งขั้น)	/	/	/	
SIDE ROLLER (ลูกกลิ้งข้าง)	/	/	/	
HAND RAIL DRIVE HANDRAIL (สายพานราว)				
HAND RAIL TENSIONER (ตัวตึงสายพาน)	/	/	/	
HANDRAIL TAKE UP (การดึงสายพาน)	/	/	/	
WAXING OF HANDRAILS (การขี้ผึ้งสายพาน)	/	/	/	
LUBRICATION OF HANDRAIL CHAIN (การหล่อลื่นสายพานราว)	/	/	/	
HANDRAIL CHAIN TENSION (ความตึงสายพานราว)	/	/	/	
CHAIN GUIDE (ตัวนำสายพาน)	/	/	/	
CLIP GUIDE (คลิปนำสายพาน)	/	/	/	

Service Engineer (ผู้ให้บริการ):
Note (For Service Provider) (บันทึกสำหรับผู้ให้บริการ):
Note (For Service Receiver) (บันทึกสำหรับผู้รับบริการ):
Acknowledge and Accept (to the glove service details) (ให้ทราบและยอมรับในรายละเอียดการบริการ):
Service Provide Name (ชื่อบริษัทผู้ให้บริการ): ()
Service Receiver Name (ชื่อบริษัทผู้รับบริการ): ()
Date (วันที่): 2/4/69 Time (เวลา): 09:15
Date (วันที่): 2/4/69 Time (เวลา): 09:15

1

[illegible]

1

Service Provider Name (serviceprovidername) (guest wage)
 ()
 Date/Time: 2/4/16 08:15
 () Time/Date: 3/4/16 00:00

MITSUBISHI ELEVATOR (THAILAND) CO., LTD
Address: Rama 9 Tower A-2, 1st Floor, 9-708 & 1208, Sukhumvit Road, Jirapongsubon, Bangkok 10110
Tel: +66(0) 2312 0808, +66(0) 2312 0707, Fax: +66(0) 2312 0800

Service Date (วันที่): 3/4/68 Service Time (ครั้ง): 4
MELCO Order No: S-XU-B6388 Control System: AC-1
No: ABKK-3524A-B3 Car No: ZONE B F4-2
Series: 1200N1 Operation: RISER HE+4.6M
Specification: ESC 30 MMIN
Building: B1502869: THE PLATINUM FASHION MALL
Note: Zone 2 (F4-2)

PREVENTIVE MAINTENANCE SHEET
Customer Detail (รายละเอียดผู้รับบริการ)
Service Receiver (ผู้รับบริการ): ภูมิพลอรรถาภรณ์ และ นภกัณณิ พงษ์ นมอส์
Reference (อ้างอิง): CT240009268
Contract (สัญญา): B1502869: THE PLATINUM FASHION MALL
Note: GUIDE STOPPER (ตัวประตอลงบันได) / GUIDE RETURN HANDRAIL (ตัวประตอลงบันได) / STEP ROLLER (ลูกกลิ้งบันได) / STEP TRAD & RISER CONDITION (สภาพบันได) / STEP DEMACATION COMB & CLATS (สภาพช่องว่างบันได) / STEP CHAIN RUNNING CONDITION (การวิ่งของโซ่บันได)

Service Engineer (ผู้ให้บริการ): Note (For Service Provider) (บันทึกสำหรับผู้ให้บริการ) / Note (For Service Receiver) (บันทึกสำหรับผู้รับบริการ)
Service Provider Name (ชื่อบริษัทผู้ให้บริการ): () Date (วันที่): 3/4/68 Time (เวลา): 08:50
Service Receiver Name (ชื่อบริษัทผู้รับบริการ): () Date (วันที่): 3/4/68 Time (เวลา): 09:50

MITSUBISHI ELEVATOR (THAILAND) CO., LTD
Address: Rama 9 Tower A-2, 1st Floor, 9-708 & 1208, Sukhumvit Road, Jirapongsubon, Bangkok 10110
Tel: +66(0) 2312 0808, +66(0) 2312 0707, Fax: +66(0) 2312 0800

Service Date (วันที่): 3/4/68 Service Time (ครั้ง): 4
MELCO Order No: S-XU-B6388 Control System: AC-1
No: ABKK-3524A-B3 Car No: ZONE B F4-1
Series: 1200N1 Operation: RISER HE+4.6M
Specification: ESC 30 MMIN
Building: B1502869: THE PLATINUM FASHION MALL
Note: Zone 2 (F4-1)

PREVENTIVE MAINTENANCE SHEET
Customer Detail (รายละเอียดผู้รับบริการ)
Service Receiver (ผู้รับบริการ): ภูมิพลอรรถาภรณ์ และ นภกัณณิ พงษ์ นมอส์
Reference (อ้างอิง): CT240009268
Contract (สัญญา): B1502869: THE PLATINUM FASHION MALL
Note: GUIDE STOPPER (ตัวประตอลงบันได) / GUIDE RETURN HANDRAIL (ตัวประตอลงบันได) / STEP ROLLER (ลูกกลิ้งบันได) / STEP TRAD & RISER CONDITION (สภาพบันได) / STEP DEMACATION COMB & CLATS (สภาพช่องว่างบันได) / STEP CHAIN RUNNING CONDITION (การวิ่งของโซ่บันได)

Service Engineer (ผู้ให้บริการ): Note (For Service Provider) (บันทึกสำหรับผู้ให้บริการ) / Note (For Service Receiver) (บันทึกสำหรับผู้รับบริการ)
Service Provider Name (ชื่อบริษัทผู้ให้บริการ): () Date (วันที่): 3/4/68 Time (เวลา): 08:50
Service Receiver Name (ชื่อบริษัทผู้รับบริการ): () Date (วันที่): 4/4/68 Time (เวลา): 9:30

MITSUBISHI ELEVATOR (THAILAND) CO., LTD
Address: Rama 9 Tower A-2, 1st Floor, 9-708 & 1208, Sukhumvit Road, Jirapongsubon, Bangkok 10110
Tel: +66(0) 2312 0808, +66(0) 2312 0707, Fax: +66(0) 2312 0800

Service Date (วันที่): 3/4/68 Service Time (ครั้ง): 4
MELCO Order No: S-XU-B6388 Control System: AC-1
No: ABKK-3524A-B3 Car No: ZONE B F4-1
Series: 1200N1 Operation: RISER HE+4.6M
Specification: ESC 30 MMIN
Building: B1502869: THE PLATINUM FASHION MALL
Note: Zone 2 (F4-1)

PREVENTIVE MAINTENANCE SHEET
Customer Detail (รายละเอียดผู้รับบริการ)
Service Receiver (ผู้รับบริการ): ภูมิพลอรรถาภรณ์ และ นภกัณณิ พงษ์ นมอส์
Reference (อ้างอิง): CT240009268
Contract (สัญญา): B1502869: THE PLATINUM FASHION MALL
Note: GUIDE STOPPER (ตัวประตอลงบันได) / GUIDE RETURN HANDRAIL (ตัวประตอลงบันได) / STEP ROLLER (ลูกกลิ้งบันได) / STEP TRAD & RISER CONDITION (สภาพบันได) / STEP DEMACATION COMB & CLATS (สภาพช่องว่างบันได) / STEP CHAIN RUNNING CONDITION (การวิ่งของโซ่บันได)

Service Engineer (ผู้ให้บริการ): Note (For Service Provider) (บันทึกสำหรับผู้ให้บริการ) / Note (For Service Receiver) (บันทึกสำหรับผู้รับบริการ)
Service Provider Name (ชื่อบริษัทผู้ให้บริการ): () Date (วันที่): 3/4/68 Time (เวลา): 08:50
Service Receiver Name (ชื่อบริษัทผู้รับบริการ): () Date (วันที่): 4/4/68 Time (เวลา): 9:30

MITSUBISHI ELEVATOR (THAILAND) CO., LTD
Address: Rama 9 Tower A-2, 1st Floor, 9-708 & 1208, Sukhumvit Road, Jirapongsubon, Bangkok 10110
Tel: +66(0) 2312 0808, +66(0) 2312 0707, Fax: +66(0) 2312 0800

Service Date (วันที่): 3/4/68 Service Time (ครั้ง): 4
MELCO Order No: S-XU-B6388 Control System: AC-1
No: ABKK-3524A-B3 Car No: ZONE B F4-2
Series: 1200N1 Operation: RISER HE+4.6M
Specification: ESC 30 MMIN
Building: B1502869: THE PLATINUM FASHION MALL
Note: Zone 2 (F4-2)

PREVENTIVE MAINTENANCE SHEET
Customer Detail (รายละเอียดผู้รับบริการ)
Service Receiver (ผู้รับบริการ): ภูมิพลอรรถาภรณ์ และ นภกัณณิ พงษ์ นมอส์
Reference (อ้างอิง): CT240009268
Contract (สัญญา): B1502869: THE PLATINUM FASHION MALL
Note: GUIDE STOPPER (ตัวประตอลงบันได) / GUIDE RETURN HANDRAIL (ตัวประตอลงบันได) / STEP ROLLER (ลูกกลิ้งบันได) / STEP TRAD & RISER CONDITION (สภาพบันได) / STEP DEMACATION COMB & CLATS (สภาพช่องว่างบันได) / STEP CHAIN RUNNING CONDITION (การวิ่งของโซ่บันได)

Service Engineer (ผู้ให้บริการ): Note (For Service Provider) (บันทึกสำหรับผู้ให้บริการ) / Note (For Service Receiver) (บันทึกสำหรับผู้รับบริการ)
Service Provider Name (ชื่อบริษัทผู้ให้บริการ): () Date (วันที่): 4/4/68 Time (เวลา): 01:45
Service Receiver Name (ชื่อบริษัทผู้รับบริการ): () Date (วันที่): 4/4/68 Time (เวลา): 9:30

MITSUBISHI ELECTRIC
MITSUBISHI ELEVATOR (THAILAND) CO., LTD.
Duluth Road, Bangkok Branch, Sukhumvit Road 1510
Tel: +662-212-1808, +662-212-1877 Fax: +662-212-1888

Service Date (วันที่): 3/4/64 Service Time (ครั้ง): 4
Customer Detail (รายละเอียดผู้รับบริการ): MELCO Order No: S-XU-B6383 Control System: AC-1
Service Receiver (ผู้รับบริการ): มีสุขผลอาคารสูง และ แพลทินัม แฟชั่น มอลล์ No: ABKK-3524A-B3 Car No: ZONE B F4-2
Reference (อ้างอิง): Series: 1200N1 Operation: RISER HE+4.6M
Contract (สัญญา): CT240009268 Specification: ESC 30 MMIN
Building: B1502869: THE PLATINUM FASHION MALL
Note: Zone 2 (F4-2)

GUIDE STOPER (ตัวประตอลงลิฟต์)			
GUIDE RETURN HANDRAIL (ตัวประตอลงลิฟต์)			
STEP (ขั้น)			
STEP ROLLER (ลูกกลิ้งสายพาน)			
STEP TRAD & RISER CONDITION (สภาพสายพานและขั้น)			
STEP DEMACATION COMB & PLATS (สภาพสายพานและขั้น)			
STEP CHAIN (โซ่ลิฟต์)			
STEP CHAIN RUNNING CONDITION (การทำงานของโซ่ลิฟต์)			

Service Engineer (ผู้ให้บริการ):
Note (For Service Provider) บันทึก (สำหรับผู้ให้บริการ):
Note (For Service Receiver) บันทึก (สำหรับผู้รับบริการ):
Acknowledge and Accept in the glove service detail (ให้ทราบและยอมรับในรายละเอียดการบริการนี้)

Service Provider Name (ชื่อบริษัทผู้ให้บริการ): () Date (วันที่): 3/4/64 Time (เวลา): 01.05
Service Receiver Name (ชื่อบริษัทผู้รับบริการ): () Date (วันที่): 4/4/64 Time (เวลา): 01.30

MITSUBISHI ELECTRIC
MITSUBISHI ELEVATOR (THAILAND) CO., LTD.
Duluth Road, Bangkok Branch, Sukhumvit Road 1510
Tel: +662-212-1808, +662-212-1877 Fax: +662-212-1888

Service Date (วันที่): 3/4/64 Service Time (ครั้ง): 4
Customer Detail (รายละเอียดผู้รับบริการ): MELCO Order No: S-XU-B6386 Control System: AC-1
Service Receiver (ผู้รับบริการ): มีสุขผลอาคารสูง และ แพลทินัม แฟชั่น มอลล์ No: ABKK-3524A-B6 Car No: ZONE B F5-1
Reference (อ้างอิง): Series: 1200N1 Operation: RISER HE+4.6M
Contract (สัญญา): CT240009268 Specification: ESC 30 MMIN
Building: B1502869: THE PLATINUM FASHION MALL
Note: Zone 2 (F5-1)

Service Detail (รายละเอียดการบริการ)	Normal (ปกติ)	Adjusted (ปรับ)	Need Repair (ต้องซ่อม)	Detail (รายละเอียด)
COMMON ITEM (รายการทั่วไป)				
RUNNING CONDITION (สภาพการวิ่ง)				
HANDRAIL CONDITION (สภาพสายพาน)				
KEY SWITCH OF OPERATION PANEL (สวิทช์การทำงาน)				
COMB CONDITION (สภาพสายพาน)				
STEP CONDITION (สภาพสายพาน)				
LIGHTS & DECORATION (แสงสว่างและตกแต่ง)				
SAFETY DEVICE OPERATION (การทำงานของอุปกรณ์ความปลอดภัย)				
MACHINE ROOM CONDITION (TOP & BOTTOM) (สภาพห้องเครื่อง)				
MACHINE ROOM EQUIPMENT CONDITION (สภาพอุปกรณ์)				
DISK BRAKE MOVEMENT (การเคลื่อนที่ของดิสก์เบรก)				
SAFETY SLIP DISTANCE CONFIRMATION (การยืนยันระยะปลอดภัย)				
AUTOMATIC LUBRICATION (การหล่อลื่นอัตโนมัติ)				
CLEANING TOP & BOTTOM MACHINE ROOM (ทำความสะอาดห้องเครื่อง)				
RECEIVING PANEL (สภาพแผงรับ)				
DRIVE UNIT BRAKE (เบรคยูนิตขับเคลื่อน)				
NOISE & VIBRATION (เสียงและสั่นสะเทือน)				
REDUCER GEAR CONDITION (สภาพเกียร์)				
GEAR OIL LEAK (การรั่วซึมของน้ำมันเกียร์)				
GEAR OIL LEVEL (ระดับน้ำมันเกียร์)				
DRIVE CHAIN TENSION AND LUBRICATION (ความตึงและหล่อลื่นสายพาน)				
V-BELT INSPECTION (การตรวจสอบสายพาน V-Belt)				
BRAKE SLIP DISTANCE CONFIRMATION (การยืนยันระยะปลอดภัย)				
BRAKE CONDITION (สภาพเบรก)				
GAP BRAKE LINING (ช่องว่างผ้าเบรก)				
FLY WHEEL BOLT (น็อตล้อเฟือง)				
D.C.S. SW OPERATION (การทำงานของสวิทช์)				
LUBRICATION CLEANING OF SHAFT SUPPORT PORTION (การหล่อลื่นและทำความสะอาดส่วนรองรับ)				
TRACK RAIL (สายพาน)				
LUBRICATION OF STEP CHAIN (การหล่อลื่นสายพานขั้น)				
CHECK OF THE ELONGATION OF THE STEP CHAIN (การตรวจสอบการยืดตัวของสายพานขั้น)				
STEPS ROLLERS (ลูกกลิ้งขั้น)				
SIDE ROLLER (ลูกกลิ้งข้าง)				
HAND RAIL DRIVE HANDRAIL (สายพานสายพาน)				
HAND RAIL TENSIONERS (สายพานสายพาน)				
HANDRAIL TAKE UP (สายพานสายพาน)				
WAXING OF HANDRAILES (การขี้ผึ้งสายพาน)				
LUBRICATION OF HANDRAIL CHAIN (การหล่อลื่นสายพานสายพาน)				
HANDRAIL CHAIN TENSION (สายพานสายพาน)				
CHAIN GUIDE (สายพานสายพาน)				
CLIP GUIDE (สายพานสายพาน)				

Service Engineer (ผู้ให้บริการ):
Note (For Service Provider) บันทึก (สำหรับผู้ให้บริการ):
Note (For Service Receiver) บันทึก (สำหรับผู้รับบริการ):
Acknowledge and Accept in the glove service detail (ให้ทราบและยอมรับในรายละเอียดการบริการนี้)

Service Provider Name (ชื่อบริษัทผู้ให้บริการ): () Date (วันที่): 3/4/64 Time (เวลา): 01.00
Service Receiver Name (ชื่อบริษัทผู้รับบริการ): () Date (วันที่): 4/4/64 Time (เวลา): 01.45

MITSUBISHI ELECTRIC
MITSUBISHI ELEVATOR (THAILAND) CO., LTD.
Duluth Road, Bangkok Branch, Sukhumvit Road 1510
Tel: +662-212-1808, +662-212-1877 Fax: +662-212-1888

Service Date (วันที่): 3/4/64 Service Time (ครั้ง): 4
Customer Detail (รายละเอียดผู้รับบริการ): MELCO Order No: S-XU-B6386 Control System: AC-1
Service Receiver (ผู้รับบริการ): มีสุขผลอาคารสูง และ แพลทินัม แฟชั่น มอลล์ No: ABKK-3524A-B6 Car No: ZONE B F5-1
Reference (อ้างอิง): Series: 1200N1 Operation: RISER HE+4.6M
Contract (สัญญา): CT240009268 Specification: ESC 30 MMIN
Building: B1502869: THE PLATINUM FASHION MALL
Note: Zone 2 (F5-1)

GUIDE STOPER (ตัวประตอลงลิฟต์)			
GUIDE RETURN HANDRAIL (ตัวประตอลงลิฟต์)			
STEP (ขั้น)			
STEP ROLLER (ลูกกลิ้งสายพาน)			
STEP TRAD & RISER CONDITION (สภาพสายพานและขั้น)			
STEP DEMACATION COMB & PLATS (สภาพสายพานและขั้น)			
STEP CHAIN (โซ่ลิฟต์)			
STEP CHAIN RUNNING CONDITION (การทำงานของโซ่ลิฟต์)			

Service Engineer (ผู้ให้บริการ):
Note (For Service Provider) บันทึก (สำหรับผู้ให้บริการ):
Note (For Service Receiver) บันทึก (สำหรับผู้รับบริการ):
Acknowledge and Accept in the glove service detail (ให้ทราบและยอมรับในรายละเอียดการบริการนี้)

Service Provider Name (ชื่อบริษัทผู้ให้บริการ): () Date (วันที่): 3/4/64 Time (เวลา): 01.00
Service Receiver Name (ชื่อบริษัทผู้รับบริการ): () Date (วันที่): 4/4/64 Time (เวลา): 01.45

MITSUBISHI ELECTRIC
MITSUBISHI ELEVATOR (THAILAND) CO., LTD.
Duluth Road, Bangkok Branch, Sukhumvit Road 1510
Tel: +662-212-1808, +662-212-1877 Fax: +662-212-1888

Service Date (วันที่): 3/4/64 Service Time (ครั้ง): 4
Customer Detail (รายละเอียดผู้รับบริการ): MELCO Order No: S-XU-B6382 Control System: AC-1
Service Receiver (ผู้รับบริการ): มีสุขผลอาคารสูง และ แพลทินัม แฟชั่น มอลล์ No: ABKK-3524A-B2 Car No: ZONE B F5-2
Reference (อ้างอิง): Series: 1200N1 Operation: RISER HE+4.6M
Contract (สัญญา): CT240009268 Specification: ESC 30 MMIN
Building: B1502869: THE PLATINUM FASHION MALL
Note: Zone 2 (F5-2)

Service Detail (รายละเอียดการบริการ)	Normal (ปกติ)	Adjusted (ปรับ)	Need Repair (ต้องซ่อม)	Detail (รายละเอียด)
COMMON ITEM (รายการทั่วไป)				
RUNNING CONDITION (สภาพการวิ่ง)				
HANDRAIL CONDITION (สภาพสายพาน)				
KEY SWITCH OF OPERATION PANEL (สวิทช์การทำงาน)				
COMB CONDITION (สภาพสายพาน)				
STEP CONDITION (สภาพสายพาน)				
LIGHTS & DECORATION (แสงสว่างและตกแต่ง)				
SAFETY DEVICE OPERATION (การทำงานของอุปกรณ์ความปลอดภัย)				
MACHINE ROOM CONDITION (TOP & BOTTOM) (สภาพห้องเครื่อง)				
MACHINE ROOM EQUIPMENT CONDITION (สภาพอุปกรณ์)				
DISK BRAKE MOVEMENT (การเคลื่อนที่ของดิสก์เบรก)				
SAFETY SLIP DISTANCE CONFIRMATION (การยืนยันระยะปลอดภัย)				
AUTOMATIC LUBRICATION (การหล่อลื่นอัตโนมัติ)				
CLEANING TOP & BOTTOM MACHINE ROOM (ทำความสะอาดห้องเครื่อง)				
RECEIVING PANEL (สภาพแผงรับ)				
DRIVE UNIT BRAKE (เบรคยูนิตขับเคลื่อน)				
NOISE & VIBRATION (เสียงและสั่นสะเทือน)				
REDUCER GEAR CONDITION (สภาพเกียร์)				
GEAR OIL LEAK (การรั่วซึมของน้ำมันเกียร์)				
GEAR OIL LEVEL (ระดับน้ำมันเกียร์)				
DRIVE CHAIN TENSION AND LUBRICATION (ความตึงและหล่อลื่นสายพาน)				
V-BELT INSPECTION (การตรวจสอบสายพาน V-Belt)				
BRAKE SLIP DISTANCE CONFIRMATION (การยืนยันระยะปลอดภัย)				
BRAKE CONDITION (สภาพเบรก)				
GAP BRAKE LINING (ช่องว่างผ้าเบรก)				
FLY WHEEL BOLT (น็อตล้อเฟือง)				
D.C.S. SW OPERATION (การทำงานของสวิทช์)				
LUBRICATION CLEANING OF SHAFT SUPPORT PORTION (การหล่อลื่นและทำความสะอาดส่วนรองรับ)				
TRACK RAIL (สายพาน)				
LUBRICATION OF STEP CHAIN (การหล่อลื่นสายพานขั้น)				
CHECK OF THE ELONGATION OF THE STEP CHAIN (การตรวจสอบการยืดตัวของสายพานขั้น)				
STEPS ROLLERS (ลูกกลิ้งขั้น)				
SIDE ROLLER (ลูกกลิ้งข้าง)				
HAND RAIL DRIVE HANDRAIL (สายพานสายพาน)				
HAND RAIL TENSIONERS (สายพานสายพาน)				
HANDRAIL TAKE UP (สายพานสายพาน)				
WAXING OF HANDRAILES (การขี้ผึ้งสายพาน)				
LUBRICATION OF HANDRAIL CHAIN (การหล่อลื่นสายพานสายพาน)				
HANDRAIL CHAIN TENSION (สายพานสายพาน)				
CHAIN GUIDE (สายพานสายพาน)				
CLIP GUIDE (สายพานสายพาน)				

Service Engineer (ผู้ให้บริการ):
Note (For Service Provider) บันทึก (สำหรับผู้ให้บริการ):
Note (For Service Receiver) บันทึก (สำหรับผู้รับบริการ):
Acknowledge and Accept in the glove service detail (ให้ทราบและยอมรับในรายละเอียดการบริการนี้)

Service Provider Name (ชื่อบริษัทผู้ให้บริการ): () Date (วันที่): 3/4/64 Time (เวลา): 01.00
Service Receiver Name (ชื่อบริษัทผู้รับบริการ): () Date (วันที่): 4/4/64 Time (เวลา): 01.45



MITSUBISHI ELECTRIC

Corporate Head Office: 1-2-1, Higashi 1-chome, Yamato-shi, Kanagawa Pref. 246, Japan
Tel: +81(0) 42 711 2886, +81(0) 42 711 2707 Fax: +81(0) 42 711 2885

SERVICE ELEVATOR (THAILAND) CO., LTD.

4/16/68

Service Time (วันที่): 4/16/68

MELCO Order No: S-XU-883A/7

No: ABKK-3524A-A7

Series: 1200N1

Specification: ESC 30 MIN

THAILAND SERVICE CENTER

430068888



PREVENTIVE MAINTENANCE SHEET

Customer Detail (รายละเอียดบริษัท)

Service Receiver (ผู้รับบริการ): ผู้ประกอบการท่าเรือ เขต เขตท่าเรือ เขต ๑

Reference (อ้างอิง): BT24000268

Contract (สัญญา): C15022689 THE PLATINUM FASHION MALL

Building: Zone 1 (F4-1)

Note:

Service Date (วันที่): 4/16/68

MELCO Order No: S-XU-883A/7

No: ABKK-3524A-A7

Series: 1200N1

Specification: ESC 30 MIN

Service Time (วันที่): 4

Control System: AC-1

Car No: ZONE A F4-1

Operation: RISER H=4.6M

Service Detail (รายละเอียดการบริการ)	Normal (ปกติ)	Adjusted (ปรับแก้)	Need Repair (ต้องซ่อม)	Detail (รายละเอียด)
COMMON ITEM (รายการทั่วไป)				
RUNNING CONDITION (สภาพการวิ่ง)	/	/	/	
HANDRAIL CONDITION (สภาพบันไดเลื่อน)	/	/	X	Handrail with R Rector
KEY SWITCH OF OPERATION PANEL (ระบบการกดปุ่มเปิด/ปิด)	/	/	/	
COMB CONDITION (ระบบสายพาน)	/	/	/	
STEP CONDITION (ระบบขั้นบันได)	/	/	/	
LIGHTS & DECORATION (ระบบไฟแสงสว่าง)	/	/	/	
SAFETY DEVICE OPERATION (ระบบความปลอดภัย)	/	/	/	
MACHINE ROOM CONDITION (TOP BOTTOM) (สภาพห้องเครื่อง)	/	/	/	
DISK RACK EQUIPMENT CONDITION (ระบบสายพาน)	/	/	/	
DISK BRAKE MOVEMENT (การเคลื่อนที่ของเบรก)	/	/	/	
BRAKE SLIP DISTANCE CONFIRMATION (การตรวจสอบระยะเบรก)	/	/	/	
AUTOMATIC LUBRICATION (การหล่อลื่นอัตโนมัติ)	/	/	/	
CLEANING TOP & BOTTOM MACHINE ROOM (การทำความสะอาดห้องเครื่อง)	/	/	/	
RECEIVING PANEL (ระบบรับสัญญาณ)	/	/	/	
SERVICE WORK ITEM (รายการซ่อมบำรุง)				
DRIVE LINE BRAKE (ระบบเบรกขับเคลื่อน)	/	/	/	
NOISE & VIBRATION (เสียงและสั่นสะเทือน)	/	/	/	
REDUCER GEAR CONDITION (สภาพเกียร์)	/	/	/	
GEAR OIL LEAK (การรั่วซึมของน้ำมัน)	/	/	/	
GEAR OIL LEVEL (ระดับน้ำมัน)	/	/	/	
DRIVE CHAIN TENSION AND LUBRICATION (การตรวจสอบและหล่อลื่นสายพาน)	/	/	/	
V-BELT INSPECTION (การตรวจสอบสายพาน V-Belt)	/	/	/	
V-BELT TENSION (ความตึงของสายพาน V-Belt)	/	/	/	
BRAKE SLIP DISTANCE CONFIRMATION (การตรวจสอบระยะเบรก)	/	/	/	
BRAKE CONDITION (สภาพเบรก)	/	/	/	
GAP BRAKE LINING (ระยะห่างของเบรก)	/	/	/	
FLY WHEEL, BOLT (ล้อเฟือง, Болт)	/	/	/	
D.C.S. SW OPERATION (การกดปุ่มเปิด/ปิดระบบ)	/	/	/	
LUBRICATION CLEANING OF SHAFT SUPPORT PORTION (การหล่อลื่นและทำความสะอาดส่วนรองรับ)	/	/	/	
TRACK RAIL (สายพาน)				
LUBRICATION OF STEP CHAIN (การหล่อลื่นสายพาน)	/	/	/	
CHECK OF THE ELONGATION OF THE STEP CHAIN (การตรวจสอบการยืดตัวของสายพาน)	/	/	/	
STEPS ROLLERS (ล้อสายพาน)	/	/	/	
SIDE ROLLER (ล้อสายพานข้าง)	/	/	/	
HANDRAIL (บันไดเลื่อน)				
HAND RAIL TENSIONERS (สายพานบันไดเลื่อน)	/	/	/	
HANDRAIL TAKE UP (บันไดเลื่อน)	/	/	/	
WAXING OF HANDRAILS (การเคลือบขี้ผึ้ง)	/	/	/	
LUBRICATION OF HANDRAIL CHAIN (การหล่อลื่นสายพานบันไดเลื่อน)	/	/	/	
HANDRAIL CHAIN TENSION (ความตึงของสายพาน)	/	/	/	
CHAIN GUIDE (สายพาน)	/	/	/	
CLIP GUIDE (สายพาน)	/	/	/	

Service Engineer (ผู้ให้บริการ):

Name (สำหรับ Service Provider) (ผู้ให้บริการ):

Signature (ลายเซ็น): 4/16/68 (วันที่): 22.00

Stamp (ตรา): 4/16/68

Service Receiver (ผู้รับบริการ):

Name (สำหรับ Service Receiver) (ผู้รับบริการ):

Signature (ลายเซ็น): 4/16/68 (วันที่): 01.00

Stamp (ตรา): 4/16/68

Acknowledge and Accept in the prime service details (การยอมรับและแจ้งรายละเอียดการบริการ)

Signature (ลายเซ็น): 4/16/68 (วันที่): 01.00



MITSUBISHI ELECTRIC
Address: Mitsubishi Elevator (S.2) Main 4 Floor 9-128B, 1-220
 Chomphon Road, Bangkok, Thailand, 10110
 Tel: +66(0) 2312 0808, +66(0) 2312 0707 Fax: +66(0) 2312 0800

MITSUBISHI ELEVATOR (THAILAND) CO., LTD

ที่แจ้งซ่อม:PM-MNT-003-01
 225006552



PREVENTIVE MAINTENANCE SHEET

Customer Detail(รายละเอียดผู้ให้บริการ)

Service Receiver (ผู้รับบริการ): **นิติบุคคลทางธุรกิจ เดอะ แพลทินัม แฟชั่น มอลล์**

Reference(อ้างอิง):

Contract(สัญญา): **CT24000268**

Building: **B1502889:THE PLATINUM FASHION MALL**

Note:

Service Date(วันที่): **6/4/66**

MELCO Order No: **S-XU-88344**

No: **ABKK-3524A-A4**

Series: **120N11**

Specification: **ESC 30 MMIN**

Zone : 2 (F 4 - 2)

Service Time(ครั้งที่): **4**

Control System: **AC-1**

Car No: **ZONE A F4-2**

Operation: **RISER HE-4.6M.**

Service Detail(รายละเอียดการบริการ)	Normal (ปกติ)	Adjusted (ปรับเทียบ)	Need Repair/ Replace (ต้องซ่อม/ เปลี่ยน)	Detail(รายละเอียด)
COMMON ITEM (รายการทั่วไป)				
RUNNING CONDITION(สภาพการวิ่ง)	✓			
HANDRAIL CONDITION(สภาพของราวบันไดขึ้น)	✓			
KEY SWITCH OF OPERATION PANEL(ตรวจสภาพการทำงานของลิฟท์และระบบ)	✓			
COMB CONDITION(ตรวจสภาพของลิ้นลิ้น)	✓			
STEP CONDITION(ตรวจสอบสภาพของขั้นบันได)	✓		✗	Step On 1 EA 1 การบำรุง
LIGHTS & DECORATION(ตรวจหลอดไฟและส่วนตกแต่งภายใน)	✓			
SAFETY DEVICE OPERATION(ตรวจการทำงานของอุปกรณ์ด้านความปลอดภัย)	✓			
MACHINE ROOM CONDITION (TOP/BOTTOM)(สภาพห้องเครื่อง (ด้านบนและด้านล่าง)	✓			
MACHINE ROOM EQUIPMENT CONDITION(สภาพของอุปกรณ์ด้านเครื่อง)	✓			
DISK BRAKE MOVEMENT(สภาพการเคลื่อนที่ของดิสก์เบรก)	✓			
BRAKE SLIP DISTANCE CONFIRMATION(การยืนยันระยะเบรก)	✓			
AUTOMATIC LUBICATION(การทาน้ำมันอัตโนมัติ)	✓			
CLEANING TOP & BOTTOM MACHINE(ตรวจและทำความสะอาดของห้องเครื่อง)	✓			Oil Pump Cleaning Top - Bot
RECEIVING PANEL(สภาพของลิฟท์)	✓			
SERVICE WORK ITEM (รายการซ่อมบำรุง)				
DRIVE UNIT(BRAKE) (ระบบขับเคลื่อน)				
NOISE & VIBRATION(เสียงและสั่นสะเทือน)	✓			
REDUCER GEAR CONDITION(สภาพของเกียร์)	✓			
GEAR OIL LEAK(การรั่วซึมของน้ำมันเกียร์)	✓			
GEAR OIL LEVEL(การวัดระดับของน้ำมันเกียร์)	✓			
DRIVE CHAIN TENSION & LUBRICATION(ตรวจสอบและหล่อลื่นสายพาน)	✓			
V-BELT INSPECTION(ตรวจสอบสายพานวี)	✓			
V-BELT TENSION(ตรวจสอบความตึงของสายพานวี)	✓			
BRAKE SLIP DISTANCE CONFIRMATION(ตรวจยืนยันระยะการไถลของเบรก)	✓			
BRAKE CONDITION(สภาพของเบรก)	✓			
GAP BRAKE LINING(ระยะของผ้าเบรก)	✓			
FLY WHEEL BOLT(น็อตของล้อ)	✓			
D.C.S. SW OPERATION(การตรวจสอบการทำงานของสวิทช์)	✓			
LUBRICATION CLEANING OF SHAFT SUPPORT PORTION(การทำความสะอาดและหล่อลื่น)	✓			
TRACK RAIL (รางสายพาน)				
LUBRICATION OF STEP CHAIN(การหล่อลื่นสายพาน)	✓			
CHECK OF THE ELONGATION OF THE STEP CHAIN(ตรวจสอบการยืดตัวของสายพาน)	✓			
STEPS ROLLERS(สภาพของล้อสายพาน)	✓			
SLIDE ROLLER(ล้อสายพาน)	✓			
HAND RAIL, DRIVE HANDRAIL (ตรวจและปรับระดับ)				
HAND RAIL TENSIONERS(ความตึงของราวบันไดขึ้น)	✓			
HANDRAIL TAKE UP(10)	✓			
WAXING OF HANDRAILES(การขี้ผึ้งของราวบันไดขึ้น)	✓			
LUBRICATION OF HANDRAIL CHAIN(การหล่อลื่นสายพาน)	✓			
HANDRAIL CHAIN TENSION(ความตึงของสายพาน)	✓			
CHAIN GUIDE SHOE(ปะเก็นสายพาน)	✓			
CLIP GUIDE/เช็กลูกประคองสายพาน	✓			

Service Engineer(ผู้ให้บริการ):

Note(For Service Provider) บันทึกผู้ให้บริการ:

Acknowledge and Accept (ให้พนักงานแจ้งรับทราบ)

Service Receiver (ผู้รับบริการ):

Note(For Service Receiver) บันทึกผู้รับบริการ:

Service Provider Name (ชื่อผู้ให้บริการ):

Signature (ลายเซ็น): **5/4/66** Date: **09:15**

Stamp (ตรา): **5/4/66** Date: **01:00**

Signature (ลายเซ็น): **5/4/66** Date: **01:00**

Stamp (ตรา): **01:00**

MITSUBISHI ELEVATOR (THAILAND) CO., LTD. PREVENTIVE MAINTENANCE SHEET. Customer Details, Service Date, and various inspection steps like GUIDE STOPPER, STEP RETURN HANDRAIL, etc.

SUMERSIBLE DRAINAGE PUMP. THE PLATINUM FASHION MALL. Inspection table with columns for Task, Period, STD, DP-1, DP-2, and various inspection items like General Cleaning, Check Condition Of Pump, etc.

Drainage Sump Pump. THE PLATINUM FASHION MALL. Inspection table with columns for Task, Period, STD, DP-3, DP-4, and various inspection items like General Cleaning, Check Condition Of Pump, etc.

SUMERSIBLE DRAINAGE PUMP. THE PLATINUM FASHION MALL. Inspection table with columns for Task, Period, STD, DP-5, DP-6, and various inspection items like General Cleaning, Check Condition Of Pump, etc.

SEWAGE SUMP PUMP										
THE PLATINUM FASHION MALL (ADD:222/111,112/113,114/115,116/117) กรุงเทพมหานคร 10400		Location : B	Month : February	Year : 2025						
Eq. Name : (SUMMERSBLE SEWAGE PUMP)	Brand :	Model :	Capacity :	Period :						
TASK (รายละเอียดการปฏิบัติงาน)	Period	STD	SW - 1	SW - 2						
- General Cleaning / ทำความสะอาดทั่วไป	M	/	/	/						
- Check Condition Of Pump & Support / ตรวจสอบการทำงานของปั๊มและขาตั้ง	M	N	N	N						
- Check Operation Of Auto Start/Stop Switch / ตรวจสอบการทำงานของสวิทช์อัตโนมัติ	M	N	N	N						
- Check Low Level Alarm / ตรวจสอบสัญญาณเตือนระดับน้ำต่ำ	M	N	N	N						
- Check Low Level Pump Stop / ตรวจสอบสัญญาณเตือนปั๊มหยุดทำงาน	M	N	N	N						
- Check High Level Pump Start / ตรวจสอบสัญญาณเตือนปั๊มทำงาน	M	N	N	N						
- Check High Level Alarm / ตรวจสอบสัญญาณเตือนระดับน้ำสูง	M	N	N	N						
- Check Tighten All Terminal Of Electrical Connections / ตรวจสอบการขันน็อตสายไฟฟ้าให้แน่น	M	N	N	N						
- Check Fuse & Protection Device / ตรวจสอบฟิวส์และอุปกรณ์ป้องกันไฟฟ้า	M	N	N	N						
- Check Operation Light & Control Panel / ตรวจสอบไฟและแผงควบคุม	M	N	N	N						
- Clean Control Panel & Timer Relay / ทำความสะอาดแผงควบคุมและชุดรีเลย์	M	N	N	N						
- Record Running Hours / บันทึกชั่วโมงการใช้งาน	M	Hr.	-	-						
- Record Voltage (V) / บันทึกแรงดันไฟฟ้า	M	400-230V	396 393 395	396 393 395						
- Record Running Motor Current (A) / บันทึกกระแสไฟฟ้า	M	A	16	16						
- Over Load Relay Set (A) / ตั้งค่ารีเลย์โหลดเกิน	M	(A)	16	16						
- Check Status for Building Automation System / ตรวจสอบการตั้งค่าระบบอาคารอัตโนมัติ	M	N	N	N						
- Check Communication for RU/ER DDC in Building Automation System and Cleaning / ตรวจสอบการสื่อสารระหว่างระบบอาคารอัตโนมัติกับระบบควบคุมอาคาร	M	N	N	N						
- Check Status Lamp Show for Annunciator Panel / ตรวจสอบสถานะไฟแสดงสัญญาณ	M	N	N	N						
- Check Time Program Start & Stop / ตรวจสอบการตั้งค่าเวลาการทำงานของปั๊ม	M	N	N	N						
- Check and Clean Body Pump / ตรวจสอบและทำความสะอาดตัวปั๊ม	Q	N	-	-						
- Check All Mechanical Seals / ตรวจสอบการปิดผนึกของปั๊ม	Q	N	-	-						
- Check Leve Lubricant / ตรวจสอบระดับน้ำมันหล่อลื่น	Q	N	-	-						
- Check Chain / รัดสายพาน	Q	N	N	N						
- Check Operation Of Gate Valve And Check Valve / ตรวจสอบการทำงานของวาล์วประตูน้ำและวาล์วตรวจสอบ	Q	N	N	N						
- Check Flexible Pipe / ตรวจสอบบริเวณข้อต่อที่ยืดหยุ่น	Q	N	N	N						
- Check Rust Plant If Necessary / ตรวจสอบการกัดกร่อนและพ่นสีป้องกันสนิม	Q	N	N	N						
- Check Insulation & Ground For Electric Component / ตรวจสอบการฉนวนและกราวด์ของอุปกรณ์ไฟฟ้า	Y	N	N	N						
- Check Cable Temperature & condition / ตรวจสอบอุณหภูมิและสภาพของสายเคเบิล	Y	N	N	N						
Recommendations / Remark :										
Consumables / Part Used										
Customer's Acceptance										
Service By Prompt Techno Service										
Name :										
Date :										
Signature & Stamp	Service Date	Start Time	End Time	Total Time						
Signature By :	Engineer/Supervisor	Manager								
Checked By :	Approved By :	Approved By :								
Signature :	Signature :	Signature :								
Date :	Date :	Date :								
N = Normal AB = Abnormal BD = Break Down X = Don't PM - = Non Install STD = Standard										
M = Month Q = Quarter Y = Year										

SEWAGE SUMP PUMP										
THE PLATINUM FASHION MALL (ADD:222/111,112/113,114/115,116/117) กรุงเทพมหานคร 10400		Location : B	Month : February	Year : 2025						
Eq. Name : (SUMMERSBLE SEWAGE PUMP)	Brand :	Model :	Capacity :	Period :						
TASK (รายละเอียดการปฏิบัติงาน)	Period	STD	SW - 3	SW - 4						
- General Cleaning / ทำความสะอาดทั่วไป	M	/	/	/						
- Check Condition Of Pump & Support / ตรวจสอบการทำงานของปั๊มและขาตั้ง	M	N	N	N						
- Check Operation Of Auto Start/Stop Switch / ตรวจสอบการทำงานของสวิทช์อัตโนมัติ	M	N	N	N						
- Check Low Level Alarm / ตรวจสอบสัญญาณเตือนระดับน้ำต่ำ	M	N	N	N						
- Check Low Level Pump Stop / ตรวจสอบสัญญาณเตือนปั๊มหยุดทำงาน	M	N	N	N						
- Check High Level Pump Start / ตรวจสอบสัญญาณเตือนปั๊มทำงาน	M	N	N	N						
- Check High Level Alarm / ตรวจสอบสัญญาณเตือนระดับน้ำสูง	M	N	N	N						
- Check Tighten All Terminal Of Electrical Connections / ตรวจสอบการขันน็อตสายไฟฟ้าให้แน่น	M	N	N	N						
- Check Fuse & Protection Device / ตรวจสอบฟิวส์และอุปกรณ์ป้องกันไฟฟ้า	M	N	N	N						
- Check Operation Light & Control Panel / ตรวจสอบไฟและแผงควบคุม	M	N	N	N						
- Clean Control Panel & Timer Relay / ทำความสะอาดแผงควบคุมและชุดรีเลย์	M	N	N	N						
- Record Running Hours / บันทึกชั่วโมงการใช้งาน	M	Hr.	-	-						
- Record Voltage (V) / บันทึกแรงดันไฟฟ้า	M	400-230V	396 393 395	396 393 395						
- Record Running Motor Current (A) / บันทึกกระแสไฟฟ้า	M	A	16	16						
- Over Load Relay Set (A) / ตั้งค่ารีเลย์โหลดเกิน	M	(A)	16	16						
- Check Status for Building Automation System / ตรวจสอบการตั้งค่าระบบอาคารอัตโนมัติ	M	N	N	N						
- Check Communication for RU/ER DDC in Building Automation System and Cleaning / ตรวจสอบการสื่อสารระหว่างระบบอาคารอัตโนมัติกับระบบควบคุมอาคาร	M	N	N	N						
- Check Status Lamp Show for Annunciator Panel / ตรวจสอบสถานะไฟแสดงสัญญาณ	M	N	N	N						
- Check Time Program Start & Stop / ตรวจสอบการตั้งค่าเวลาการทำงานของปั๊ม	M	N	N	N						
- Check and Clean Body Pump / ตรวจสอบและทำความสะอาดตัวปั๊ม	Q	N	-	-						
- Check All Mechanical Seals / ตรวจสอบการปิดผนึกของปั๊ม	Q	N	-	-						
- Check Leve Lubricant / ตรวจสอบระดับน้ำมันหล่อลื่น	Q	N	-	-						
- Check Chain / รัดสายพาน	Q	N	N	N						
- Check Operation Of Gate Valve And Check Valve / ตรวจสอบการทำงานของวาล์วประตูน้ำและวาล์วตรวจสอบ	Q	N	N	N						
- Check Flexible Pipe / ตรวจสอบบริเวณข้อต่อที่ยืดหยุ่น	Q	N	N	N						
- Check Rust Plant If Necessary / ตรวจสอบการกัดกร่อนและพ่นสีป้องกันสนิม	Q	N	N	N						
- Check Insulation & Ground For Electric Component / ตรวจสอบการฉนวนและกราวด์ของอุปกรณ์ไฟฟ้า	Y	N	N	N						
- Check Cable Temperature & condition / ตรวจสอบอุณหภูมิและสภาพของสายเคเบิล	Y	N	N	N						
Recommendations / Remark :										
Consumables / Part Used										
Customer's Acceptance										
Service By Prompt Techno Service										
Name :										
Date :										
Signature & Stamp	Service Date	Start Time	End Time	Total Time						
Signature By :	Engineer/Supervisor	Manager								
Checked By :	Approved By :	Approved By :								
Signature :	Signature :	Signature :								
Date :	Date :	Date :								
N = Normal AB = Abnormal BD = Break Down X = Don't PM - = Non Install STD = Standard										
M = Month Q = Quarter Y = Year										

SEWAGE SUMP PUMP										
THE PLATINUM FASHION MALL (ADD:222/111,112/113,114/115,116/117) กรุงเทพมหานคร 10400		Location : B	Month : February	Year : 2025						
Eq. Name : (SUMMERSBLE SEWAGE PUMP)	Brand :	Model :	Capacity :	Period :						
TASK (รายละเอียดการปฏิบัติงาน)	Period	STD	SW - 5	SW - 6						
- General Cleaning / ทำความสะอาดทั่วไป	M	/	/	/						
- Check Condition Of Pump & Support / ตรวจสอบการทำงานของปั๊มและขาตั้ง	M	N	N	N						
- Check Operation Of Auto Start/Stop Switch / ตรวจสอบการทำงานของสวิทช์อัตโนมัติ	M	N	N	N						
- Check Low Level Alarm / ตรวจสอบสัญญาณเตือนระดับน้ำต่ำ	M	N	N	N						
- Check Low Level Pump Stop / ตรวจสอบสัญญาณเตือนปั๊มหยุดทำงาน	M	N	N	N						
- Check High Level Pump Start / ตรวจสอบสัญญาณเตือนปั๊มทำงาน	M	N	N	N						
- Check High Level Alarm / ตรวจสอบสัญญาณเตือนระดับน้ำสูง	M	N	N	N						
- Check Tighten All Terminal Of Electrical Connections / ตรวจสอบการขันน็อตสายไฟฟ้าให้แน่น	M	N	N	N						
- Check Fuse & Protection Device / ตรวจสอบฟิวส์และอุปกรณ์ป้องกันไฟฟ้า	M	N	N	N						
- Check Operation Light & Control Panel / ตรวจสอบไฟและแผงควบคุม	M	N	N	N						
- Clean Control Panel & Timer Relay / ทำความสะอาดแผงควบคุมและชุดรีเลย์	M	N	N	N						
- Record Running Hours / บันทึกชั่วโมงการใช้งาน	M	Hr.	-	-						
- Record Voltage (V) / บันทึกแรงดันไฟฟ้า	M	400-230V	396 393 395	396 393 395						
- Record Running Motor Current (A) / บันทึกกระแสไฟฟ้า	M	A	16	16						
- Over Load Relay Set (A) / ตั้งค่ารีเลย์โหลดเกิน	M	(A)	16	16						
- Check Status for Building Automation System / ตรวจสอบการตั้งค่าระบบอาคารอัตโนมัติ	M	N	N	N						
- Check Communication for RU/ER DDC in Building Automation System and Cleaning / ตรวจสอบการสื่อสารระหว่างระบบอาคารอัตโนมัติกับระบบควบคุมอาคาร	M	N	N	N						
- Check Status Lamp Show for Annunciator Panel / ตรวจสอบสถานะไฟแสดงสัญญาณ	M	N	N	N						
- Check Time Program Start & Stop / ตรวจสอบการตั้งค่าเวลาการทำงานของปั๊ม	M	N	N	N						
- Check and Clean Body Pump / ตรวจสอบและทำความสะอาดตัวปั๊ม	Q	N	-	-						
- Check All Mechanical Seals / ตรวจสอบการปิดผนึกของปั๊ม	Q	N	-	-						
- Check Leve Lubricant / ตรวจสอบระดับน้ำมันหล่อลื่น	Q	N	-	-						
- Check Chain / รัดสายพาน	Q	N	N	N						
- Check Operation Of Gate Valve And Check Valve / ตรวจสอบการทำงานของวาล์วประตูน้ำและวาล์วตรวจสอบ	Q	N	N	N						
- Check Flexible Pipe / ตรวจสอบบริเวณข้อต่อที่ยืดหยุ่น	Q	N	N	N						
- Check Rust Plant If Necessary / ตรวจสอบการกัดกร่อนและพ่นสีป้องกันสนิม	Q	N	N	N						
- Check Insulation & Ground For Electric Component / ตรวจสอบการฉนวนและกราวด์ของอุปกรณ์ไฟฟ้า	Y	N	N	N						
- Check Cable Temperature & condition / ตรวจสอบอุณหภูมิและสภาพของสายเคเบิล	Y	N	N	N						
Recommendations / Remark :										
Consumables / Part Used										
Customer's Acceptance										
Service By Prompt Techno Service										
Name :										
Date :										
Signature & Stamp	Service Date	Start Time	End Time	Total Time						
Signature By :	Engineer/Supervisor	Manager								
Checked By :	Approved By :	Approved By :								
Signature :	Signature :	Signature :								
Date :	Date :	Date :								
N = Normal AB = Abnormal BD = Break Down X = Don't PM - = Non Install STD = Standard										
M = Month Q = Quarter Y = Year										

AIR BLOWER										
THE PLATINUM FASHION MALL (ADD:222/111,112/113,114/115,116/117) กรุงเทพมหานคร 10400		Location : B	Month : February	Year : 2025						
Eq. Name : (AIR BLOWER)	Brand :	Model :	Capacity :	Period :						
TASK (รายละเอียดการปฏิบัติงาน)	Period	STD	AB - 1	AB - 2						
- General Cleaning / ทำความสะอาดทั่วไป	M	/	/	/						
- Check Condition Of Pump & Support / ตรวจสอบการทำงานของปั๊มและขาตั้ง	M	N	N	N						
- Clean Silencer / ทำความสะอาดชุดลดเสียง	M	N	N	N						
- Check Fuse & Protection Device / ตรวจสอบฟิวส์และอุปกรณ์ป้องกันไฟฟ้า	M	N	N	N						
- Check Operation Light & Control Panel / ตรวจสอบไฟและแผงควบคุม	M	N	N	N						
- Clean Control Panel & Timer Relay / ทำความสะอาดแผงควบคุมและชุดรีเลย์	M	N	N	N						
- Check Vibration / ตรวจสอบการสั่นของตัวเครื่อง	M	N	N	N						
- Clean Air Pipe / ตรวจสอบบริเวณท่อลม	M	N	N	N						
- Record Running Hours / บันทึกชั่วโมงการใช้งาน	M	Hr.	-	-						
- Record Voltage (V) / บันทึกแรงดันไฟฟ้า	M	400V	396 393 395	396 393 395						
- Record Running Motor Current (A) / บันทึกกระแสไฟฟ้า	M	A	16	16						
- Over Load Relay Set (A) / ตั้งค่ารีเลย์โหลดเกิน	M	(A)	16	16						
- Check All Mechanical Seals / ตรวจสอบการปิดผนึกของปั๊ม	S	N	N	N						
- Check Leve Lubricant / ตรวจสอบระดับน้ำมันหล่อลื่น	S	N	N	N						
- Check Fuse & Protection Device / ตรวจสอบฟิวส์และอุปกรณ์ป้องกันไฟฟ้า	S	N	N	N						
- Check Operation Of Gate Valve And Check Valve / ตรวจสอบการทำงานของวาล์วประตูน้ำและวาล์วตรวจสอบ	Q	N	N	N						
- Check Tighten All Terminal Of Electrical Connections / ตรวจสอบการขันน็อตสายไฟฟ้าให้แน่น	Q	N	N	N						
- Check Cable Temperature & condition / ตรวจสอบอุณหภูมิและสภาพของสายเคเบิล	Q	N	N	N						
- Check Insulation & Ground For Electric Component / ตรวจสอบการฉนวนและกราวด์ของอุปกรณ์ไฟฟ้า	Q	N	N	N						
- Check Rust Plant If Necessary / ตรวจสอบการกัดกร่อนและพ่นสีป้องกันสนิม	Q	N	N	N						
- Check Air Rotor / ตรวจสอบตัวโรเตอร์	Y	N	N	N						
Recommendations / Remark :										
Consumables / Part Used										
Customer's Acceptance										
Service By Prompt Techno Service										
Name :										
Date :										
Signature & Stamp	Service Date	Start Time	End Time	Total Time						
Signature By :	Engineer/Supervisor	Manager								
Checked By :	Approved By :	Approved By :								
Signature :	Signature :	Signature :								
Date :	Date :	Date :								
N = Normal AB = Abnormal BD = Break Down X = Don't PM - = Non Install STD = Standard										
M = Month Q = Quarter Y = Year										

Rev.00_01/07/52Rev. 00_01/07/52Rev.00_01/07/52Rev.00_01/07/52

EJPM-22

F-PFM-22

E-DEM-79

© 2008 Blackwell Publishing Ltd
Journal of Internal Medicine 263: 395–402

Drainage Sump Pump

THE PLATINUM FASHION MALL, ADD: 222 ซอย 11, ถนนพหลโยธิน แขวงจตุจักร กรุงเทพฯ 10140 Location: B Month: January Year: 2025

Eq. Name: Drainage Sump Pump Brand: Model: Capacity: Period: DP-1 DP-2

TASK (รายละเอียดการปฏิบัติงาน)

General Cleaning / ทำความสะอาดทั่วไป

Check Condition Of Pump & Support / ตรวจสอบการทำงานของปั๊มและขาตั้ง

Check Operation Of Auto Start/Stop Switch / ตรวจสอบการทำงานของสวิทช์อัตโนมัติ

Check Low Level Alarm / ตรวจสอบสัญญาณเตือนระดับน้ำต่ำ

Check Low Level Pump Stop / ตรวจสอบสัญญาณเตือนระดับน้ำต่ำหยุดปั๊ม

Check High Level Pump Start / ตรวจสอบสัญญาณเตือนระดับน้ำสูงเริ่มปั๊ม

Check High Level Alarm / ตรวจสอบสัญญาณเตือนระดับน้ำสูง

Check Tighten All Terminal Of Electrical Connections / ตรวจสอบการขันแน่นขั้วสายไฟฟ้า

Check Fuse & Protection Device / ตรวจสอบฟิวส์และอุปกรณ์ป้องกัน

Check Operation Light & Control Panel / ตรวจสอบไฟสถานะและแผงควบคุม

Check Control Panel & Timer Relay / ตรวจสอบแผงควบคุมและรีเลย์เวลา

Record Running Hours / บันทึกชั่วโมงการทำงาน

Record Voltage (V) / บันทึกแรงดันไฟฟ้า

Record Running Motor Current (A) / บันทึกกระแสไฟฟ้า

Over Load Relay Set (A) / ตั้งค่ารีเลย์ป้องกันโหลดเกิน

Check Status for Building Automation System / ตรวจสอบสถานะสำหรับระบบอาคารอัตโนมัติ

Check Communication for RU/VR DDC to Building Automation System and Cleaning / ตรวจสอบการสื่อสารระหว่างระบบอาคารอัตโนมัติกับระบบควบคุมอาคาร

Check Status Lamp Show for Annunciator Panel / ตรวจสอบหลอดไฟแสดงสถานะบนแผงแจ้งเตือน

Check Time Program Start & Stop / ตรวจสอบการตั้งเวลาเริ่มและหยุดปั๊ม

Check and Clean Body Pump / ตรวจสอบและทำความสะอาดตัวปั๊ม

Check All Mechanical Seals / ตรวจสอบซีลกลไกทั้งหมด

Check Lube Lubricant / ตรวจสอบระดับน้ำมันหล่อลื่น

Check Chain / ตรวจสอบโซ่

Check Operation Of Gate Valve And Check Valve / ตรวจสอบการทำงานของวาล์วประตูน้ำและวาล์วย้อนกลับ

Check Flexible Pipe / ตรวจสอบยางข้อต่อ

Check Root Plant If Necessary / ตรวจสอบการอุดตันของท่อระบายน้ำ

Check Insulation & Ground For Electric Component / ตรวจสอบการฉนวนและกราวด์ของอุปกรณ์ไฟฟ้า

Check Cable Temperature & condition / ตรวจสอบอุณหภูมิและสภาพของสายเคเบิล

Recommendations / Remark:

Consumables / Part Used

Customer's Acceptance

Signature & Stamp

Service By: Prompt Techno Service

Checked By: Approved By:

Signature: Date: 16/01/68

Signature: Date: 16-1-2568

N = Normal AB = Abnormal BD = Break Down X = Don't PM - = Non Install STD = Standard

M = Month Q = Quarter Y = Year

F-PPM-20 Rev.00, 01/07/52

Drainage Sump Pump

THE PLATINUM FASHION MALL, ADD: 222 ซอย 11, ถนนพหลโยธิน แขวงจตุจักร กรุงเทพฯ 10140 Location: B Month: JANUARY Year: 2025

Eq. Name: Drainage Sump Pump Brand: Model: Capacity: Period: DP-1 DP-2

TASK (รายละเอียดการปฏิบัติงาน)

General Cleaning / ทำความสะอาดทั่วไป

Check Condition Of Pump & Support / ตรวจสอบการทำงานของปั๊มและขาตั้ง

Check Operation Of Auto Start/Stop Switch / ตรวจสอบการทำงานของสวิทช์อัตโนมัติ

Check Low Level Alarm / ตรวจสอบสัญญาณเตือนระดับน้ำต่ำ

Check Low Level Pump Stop / ตรวจสอบสัญญาณเตือนระดับน้ำต่ำหยุดปั๊ม

Check High Level Pump Start / ตรวจสอบสัญญาณเตือนระดับน้ำสูงเริ่มปั๊ม

Check High Level Alarm / ตรวจสอบสัญญาณเตือนระดับน้ำสูง

Check Tighten All Terminal Of Electrical Connections / ตรวจสอบการขันแน่นขั้วสายไฟฟ้า

Check Fuse & Protection Device / ตรวจสอบฟิวส์และอุปกรณ์ป้องกัน

Check Operation Light & Control Panel / ตรวจสอบไฟสถานะและแผงควบคุม

Check Control Panel & Timer Relay / ตรวจสอบแผงควบคุมและรีเลย์เวลา

Record Running Hours / บันทึกชั่วโมงการทำงาน

Record Voltage (V) / บันทึกแรงดันไฟฟ้า

Record Running Motor Current (A) / บันทึกกระแสไฟฟ้า

Over Load Relay Set (A) / ตั้งค่ารีเลย์ป้องกันโหลดเกิน

Check Status for Building Automation System / ตรวจสอบสถานะสำหรับระบบอาคารอัตโนมัติ

Check Communication for RU/VR DDC to Building Automation System and Cleaning / ตรวจสอบการสื่อสารระหว่างระบบอาคารอัตโนมัติกับระบบควบคุมอาคาร

Check Status Lamp Show for Annunciator Panel / ตรวจสอบหลอดไฟแสดงสถานะบนแผงแจ้งเตือน

Check Time Program Start & Stop / ตรวจสอบการตั้งเวลาเริ่มและหยุดปั๊ม

Check and Clean Body Pump / ตรวจสอบและทำความสะอาดตัวปั๊ม

Check All Mechanical Seals / ตรวจสอบซีลกลไกทั้งหมด

Check Lube Lubricant / ตรวจสอบระดับน้ำมันหล่อลื่น

Check Chain / ตรวจสอบโซ่

Check Operation Of Gate Valve And Check Valve / ตรวจสอบการทำงานของวาล์วประตูน้ำและวาล์วย้อนกลับ

Check Flexible Pipe / ตรวจสอบยางข้อต่อ

Check Root Plant If Necessary / ตรวจสอบการอุดตันของท่อระบายน้ำ

Check Insulation & Ground For Electric Component / ตรวจสอบการฉนวนและกราวด์ของอุปกรณ์ไฟฟ้า

Check Cable Temperature & condition / ตรวจสอบอุณหภูมิและสภาพของสายเคเบิล

Recommendations / Remark:

Consumables / Part Used

Customer's Acceptance

Signature & Stamp

Service By: Prompt Techno Service

Checked By: Approved By:

Signature: Date: 16/01/68

Signature: Date: 16-01-68

N = Normal AB = Abnormal BD = Break Down X = Don't PM - = Non Install STD = Standard

M = Month Q = Quarter Y = Year

F-PPM-20 Rev.00, 01/07/52

Drainage Sump Pump

THE PLATINUM FASHION MALL, ADD: 222 ซอย 11, ถนนพหลโยธิน แขวงจตุจักร กรุงเทพฯ 10140 Location: B Month: January Year: 2025

Eq. Name: Drainage Sump Pump Brand: Model: Capacity: Period: DP-5 DP-6

TASK (รายละเอียดการปฏิบัติงาน)

General Cleaning / ทำความสะอาดทั่วไป

Check Condition Of Pump & Support / ตรวจสอบการทำงานของปั๊มและขาตั้ง

Check Operation Of Auto Start/Stop Switch / ตรวจสอบการทำงานของสวิทช์อัตโนมัติ

Check Low Level Alarm / ตรวจสอบสัญญาณเตือนระดับน้ำต่ำ

Check Low Level Pump Stop / ตรวจสอบสัญญาณเตือนระดับน้ำต่ำหยุดปั๊ม

Check High Level Pump Start / ตรวจสอบสัญญาณเตือนระดับน้ำสูงเริ่มปั๊ม

Check High Level Alarm / ตรวจสอบสัญญาณเตือนระดับน้ำสูง

Check Tighten All Terminal Of Electrical Connections / ตรวจสอบการขันแน่นขั้วสายไฟฟ้า

Check Fuse & Protection Device / ตรวจสอบฟิวส์และอุปกรณ์ป้องกัน

Check Operation Light & Control Panel / ตรวจสอบไฟสถานะและแผงควบคุม

Check Control Panel & Timer Relay / ตรวจสอบแผงควบคุมและรีเลย์เวลา

Record Running Hours / บันทึกชั่วโมงการทำงาน

Record Voltage (V) / บันทึกแรงดันไฟฟ้า

Record Running Motor Current (A) / บันทึกกระแสไฟฟ้า

Over Load Relay Set (A) / ตั้งค่ารีเลย์ป้องกันโหลดเกิน

Check Status for Building Automation System / ตรวจสอบสถานะสำหรับระบบอาคารอัตโนมัติ

Check Communication for RU/VR DDC to Building Automation System and Cleaning / ตรวจสอบการสื่อสารระหว่างระบบอาคารอัตโนมัติกับระบบควบคุมอาคาร

Check Status Lamp Show for Annunciator Panel / ตรวจสอบหลอดไฟแสดงสถานะบนแผงแจ้งเตือน

Check Time Program Start & Stop / ตรวจสอบการตั้งเวลาเริ่มและหยุดปั๊ม

Check and Clean Body Pump / ตรวจสอบและทำความสะอาดตัวปั๊ม

Check All Mechanical Seals / ตรวจสอบซีลกลไกทั้งหมด

Check Lube Lubricant / ตรวจสอบระดับน้ำมันหล่อลื่น

Check Chain / ตรวจสอบโซ่

Check Operation Of Gate Valve And Check Valve / ตรวจสอบการทำงานของวาล์วประตูน้ำและวาล์วย้อนกลับ

Check Flexible Pipe / ตรวจสอบยางข้อต่อ

Check Root Plant If Necessary / ตรวจสอบการอุดตันของท่อระบายน้ำ

Check Insulation & Ground For Electric Component / ตรวจสอบการฉนวนและกราวด์ของอุปกรณ์ไฟฟ้า

Check Cable Temperature & condition / ตรวจสอบอุณหภูมิและสภาพของสายเคเบิล

Recommendations / Remark:

Consumables / Part Used

Customer's Acceptance

Signature & Stamp

Service By: Prompt Techno Service

Checked By: Approved By:

Signature: Date: 16/01/68

Signature: Date: 30-1-2568

N = Normal AB = Abnormal BD = Break Down X = Don't PM - = Non Install STD = Standard

M = Month Q = Quarter Y = Year

F-PPM-20 Rev.00, 01/07/52

BOOSTER PUMP

THE PLATINUM FASHION MALL, ADD: 222 ซอย 11, ถนนพหลโยธิน แขวงจตุจักร กรุงเทพฯ 10140 Location: FL 24 Month: January Year: 2025

Eq. Name: BOOSTER PUMP Brand: CND/SPON Model: NB32-125 1/30 Capacity: Period: DP-1 DP-2

TASK (รายละเอียดการปฏิบัติงาน)

General Cleaning / ทำความสะอาดทั่วไป

Check Condition Of Sump Valve & Manual Valve & Air Gate Valve / ตรวจสอบการทำงานของวาล์วถังเก็บน้ำวาล์วมือและวาล์วประตูน้ำ

Check Working Of Control System / ตรวจสอบการทำงานของระบบควบคุม

Check Fuse & Protection Device / ตรวจสอบฟิวส์และอุปกรณ์ป้องกัน

Check Gauge For Accuracy If Application / ตรวจสอบเกจวัดความดันหากมีการใช้งาน

Record Discharge Pressure / บันทึกแรงดันการปล่อยน้ำ

Record Running Hours / บันทึกชั่วโมงการทำงาน

Record Voltage (V) / บันทึกแรงดันไฟฟ้า

Record Running Motor Current (A) / บันทึกกระแสไฟฟ้า

Over Load Relay Set (A) / ตั้งค่ารีเลย์ป้องกันโหลดเกิน

Check Status for Chiller Manager System / ตรวจสอบสถานะสำหรับระบบจัดการตู้เย็น

Check Communication for EDC/XX to Chiller Manager System and Cleaning / ตรวจสอบการสื่อสารระหว่างระบบจัดการตู้เย็นกับระบบควบคุมอาคาร

Check Status Lamp Show for Annunciator Panel / ตรวจสอบหลอดไฟแสดงสถานะบนแผงแจ้งเตือน

Check Mechanical Seal For Condition / ตรวจสอบซีลกลไก

Check For Pipe & Pump Isolation / ตรวจสอบการแยกท่อและปั๊ม

Check For Pipe Condition & Leak / ตรวจสอบสภาพท่อและรอยรั่ว

Tightening Of All Electrical Connection / ขันแน่นขั้วสายไฟฟ้าทั้งหมด

Check & Cleaning Strainer / ตรวจสอบและทำความสะอาดตะแกรง

Check Root Plant If Necessary / ตรวจสอบการอุดตันของท่อระบายน้ำ

Check Control Panel & Magnetic & Accessory / ตรวจสอบแผงควบคุมแม่เหล็กและอุปกรณ์เสริม

Greasing / การหล่อลื่น

Check Foundation & Vibration Isolators / ตรวจสอบฐานและตัวลดการสั่นสะเทือน

Check Cable Temperature & condition / ตรวจสอบอุณหภูมิและสภาพของสายเคเบิล

Check Coupling For Condition & Adjustment / ตรวจสอบการเชื่อมต่อและปรับตั้ง

Check Ball Bearing Motor / ตรวจสอบมอเตอร์ลูกปืน

Check Insulation & Ground For Electric Component / ตรวจสอบการฉนวนและกราวด์ของอุปกรณ์ไฟฟ้า

Recommendations / Remark:

Consumables / Part Used

Customer's Acceptance

Signature & Stamp

Service By: Engineer Jarut Parn DEPT.

Checked By: Approved By:

Signature: Date: 16/01/68

Signature: Date: 30-1-2568

N = Normal AB = Abnormal BD = Break Down X = Don't PM - = Non Install STD = Standard

M = Month Q = Quarter Y = Year

F-PPM-17 Rev.00, 01/07/52

Swimming Pool Pump									
THE PLATINUM FASHION MALL (ADD:222 ซ.ปิ่นเกล้า/พญาไท แขวงบางนาพรพญาไท เขตราชเทวี กทม. 10400) Location : FL Month : January Year : 2025									
Eq. Name : Swimming Pool Pump		Brand :		Model :		Capacity :		Period :	
TASK (รายละเอียดการปฏิบัติงาน)									
Period	STD	SMP-1	SMP-2						
Cap.	Cap.	Cap.	Cap.						
General Cleaning / ทำความสะอาดทั่วไป	M	/	/						
Check Operation Light & Control Panel / ตรวจสอบการทำงานของหลอดไฟและชุดควบคุม	M	N	N						
Check Working Of Control System / ตรวจสอบการทำงานของชุดควบคุม	M	N	N						
Check Fuse & Protection Device / ตรวจสอบฟิวส์และอุปกรณ์ป้องกัน	M	N	N						
Check Operation All Butterfly Valve And Check Valve / ตรวจสอบการทำงานของวาล์วผีเสื้อและวาล์วเช็ค	M	N	N						
Check For Pipe Condition & Leak / ตรวจสอบสภาพท่อและหารรั่วซึม	M	N	N						
Check Fundation & Vibration Isolators / ตรวจสอบฐานและตัวลดการสั่นสะเทือน	M	N	N						
Check Rust Plant If Necessary / ตรวจสอบการกัดกร่อนและทาสีป้องกันสนิม	M	N	N						
Check Gauge For Accuracy If Application / ตรวจสอบความถูกต้องของเกจวัด	M	N	N						
Record Suction Pressure / บันทึกแรงดันดูด	M	PSI	N						
Record Discharge Pressure / บันทึกแรงดันส่ง	M	PSI	N						
Record Running Hours / บันทึกชั่วโมงการทำงาน	M	Hr.	N						
Record Voltage (V) / บันทึกแรงดันไฟฟ้า	M	400/230V	N						
Record Running Motor Current (A) / บันทึกกระแสไฟฟ้า	M	A	N						
Over Load Relay Set (A) / ตั้งค่ารีเลย์ป้องกันโหลดเกิน	M	(A)	N						
Check Status for Building Automation System / ตรวจสอบสถานะระบบอาคารอัตโนมัติ	M	N	N						
Check Communication for RU User DDC to Building Automation System and Cleaning / ตรวจสอบการสื่อสารระหว่างผู้ใช้ระบบอาคารอัตโนมัติและระบบทำความสะอาด	M	N	N						
Check Status Lamp Show for Annunciator Panel / ตรวจสอบสถานะไฟแสดงสัญญาณ	M	N	N						
Check & Cleaning Strainer / ตรวจสอบและทำความสะอาดตาข่ายกรอง	Q	N	N						
Greasing / การหล่อลื่น	Q	N	N						
Check Coupling For Condition & Adjustment / ตรวจสอบสภาพและปรับตั้งคัปปลิง	Q	N	N						
Check Ball Bearing Motor And pump / ตรวจสอบลูกปืนมอเตอร์และปั๊ม	Q	N	N						
Check Mechanic Seal For Condition / ตรวจสอบซีลกลไก	Q	N	N						
Tightening Of All Electrical Connection / ขันน๊อตของชุดสายไฟฟ้าทั้งหมด	Q	N	N						
Cleaning Control Panel, Magnetic & Accessory / ทำความสะอาดชุดควบคุมและอุปกรณ์ต่าง ๆ	Q	/	/						
Check Insulation & Ground For Electric Component / ตรวจสอบการห่อหุ้มและกราวด์ของอุปกรณ์ไฟฟ้า	Y	N	N						
Check Cable Temperature & condition / ตรวจสอบอุณหภูมิและสภาพสายเคเบิล	Y	N	N						
Recommendations / Remark :									
Consumables / Part Used									
Customer's Acceptance									
Service By Prompt Techno Service									
Name :									
Date :									
Signature & Stamp									
Service Date Start Time End Time Total Time									
Signature By Engineer / Supervisor Manager									
Checked By : Approved By : Approved By :									
Signature : Signature : Signature :									
Date : 17/01/69 Date : 17-01-68 Date :									
N = Normal AB = Abnormal BD = Break Down X = Don't PM - = Non Install STD = Standard									
M = Month Q = Quarter Y = Year									

WATER SUPPLY PUMP									
THE PLATINUM FASHION MALL (ADD:222 ซ.ปิ่นเกล้า/พญาไท แขวงบางนาพรพญาไท เขตราชเทวี กทม. 10400) Location : B Month : JANUARY Year : 2025									
Eq. Name : WATER SUPPLY PUMP		Brand :		Model :		Capacity :		Period :	
TASK (รายละเอียดการปฏิบัติงาน)									
Period	STD	WSP-1	WSP-2						
Cap.	Cap.	Cap.	Cap.						
General Cleaning / ทำความสะอาดทั่วไป	M	/	/						
Check Operation Light & Control Panel / ตรวจสอบการทำงานของหลอดไฟและชุดควบคุม	M	N	N						
Check Working Of Control System / ตรวจสอบการทำงานของชุดควบคุม	M	N	N						
Check Fuse & Protection Device / ตรวจสอบฟิวส์และอุปกรณ์ป้องกัน	M	N	N						
Check Operation All Butterfly Valve And Check Valve / ตรวจสอบการทำงานของวาล์วผีเสื้อและวาล์วเช็ค	M	N	N						
Check For Pipe Condition & Leak / ตรวจสอบสภาพท่อและหารรั่วซึม	M	N	N						
Check Fundation & Vibration Isolators / ตรวจสอบฐานและตัวลดการสั่นสะเทือน	M	N	N						
Check Rust Plant If Necessary / ตรวจสอบการกัดกร่อนและทาสีป้องกันสนิม	M	N	N						
Check Gauge For Accuracy If Application / ตรวจสอบความถูกต้องของเกจวัด	M	N	N						
Record Suction Pressure / บันทึกแรงดันดูด	M	PSI	N						
Record Discharge Pressure / บันทึกแรงดันส่ง	M	PSI	N						
Record Running Hours / บันทึกชั่วโมงการทำงาน	M	Hr.	N						
Record Voltage (V) / บันทึกแรงดันไฟฟ้า	M	400/230V	N						
Record Running Motor Current (A) / บันทึกกระแสไฟฟ้า	M	A	N						
Over Load Relay Set (A) / ตั้งค่ารีเลย์ป้องกันโหลดเกิน	M	(A)	N						
Check Status for Building Automation System / ตรวจสอบสถานะระบบอาคารอัตโนมัติ	M	N	N						
Check Communication for RU User DDC to Building Automation System and Cleaning / ตรวจสอบการสื่อสารระหว่างผู้ใช้ระบบอาคารอัตโนมัติและระบบทำความสะอาด	M	N	N						
Check Status Lamp Show for Annunciator Panel / ตรวจสอบสถานะไฟแสดงสัญญาณ	M	N	N						
Check & Cleaning Strainer / ตรวจสอบและทำความสะอาดตาข่ายกรอง	Q	N	N						
Greasing / การหล่อลื่น	Q	N	N						
Check Coupling For Condition & Adjustment / ตรวจสอบสภาพและปรับตั้งคัปปลิง	Q	N	N						
Check Ball Bearing Motor And pump / ตรวจสอบลูกปืนมอเตอร์และปั๊ม	Q	N	N						
Check Mechanic Seal For Condition / ตรวจสอบซีลกลไก	Q	N	N						
Tightening Of All Electrical Connection / ขันน๊อตของชุดสายไฟฟ้าทั้งหมด	Q	N	N						
Cleaning Control Panel, Magnetic & Accessory / ทำความสะอาดชุดควบคุมและอุปกรณ์ต่าง ๆ	Q	/	/						
Check Insulation & Ground For Electric Component / ตรวจสอบการห่อหุ้มและกราวด์ของอุปกรณ์ไฟฟ้า	Y	N	N						
Check Cable Temperature & condition / ตรวจสอบอุณหภูมิและสภาพสายเคเบิล	Y	N	N						
Recommendations / Remark :									
Consumables / Part Used									
Customer's Acceptance									
Service By Prompt Techno Service									
Name :									
Date :									
Signature & Stamp									
Service Date Start Time End Time Total Time									
Signature By Engineer / Supervisor Client									
Checked By : Approved By : Approved By :									
Signature : Signature : Signature :									
Date : 17/01/69 Date : 17-01-68 Date :									
N = Normal AB = Abnormal BD = Break Down X = Don't PM - = Non Install STD = Standard									
M = Month Q = Quarter Y = Year									

WATER SUPPLY PUMP									
THE PLATINUM FASHION MALL (ADD:222 ซ.ปิ่นเกล้า/พญาไท แขวงบางนาพรพญาไท เขตราชเทวี กทม. 10400) Location : B Month : JANUARY Year : 2025									
Eq. Name : WATER SUPPLY PUMP		Brand :		Model :		Capacity :		Period :	
TASK (รายละเอียดการปฏิบัติงาน)									
Period	STD	WSP-3	WSP-4						
Cap.	Cap.	Cap.	Cap.						
General Cleaning / ทำความสะอาดทั่วไป	M	/	/						
Check Operation Light & Control Panel / ตรวจสอบการทำงานของหลอดไฟและชุดควบคุม	M	N	N						
Check Working Of Control System / ตรวจสอบการทำงานของชุดควบคุม	M	N	N						
Check Fuse & Protection Device / ตรวจสอบฟิวส์และอุปกรณ์ป้องกัน	M	N	N						
Check Operation All Butterfly Valve And Check Valve / ตรวจสอบการทำงานของวาล์วผีเสื้อและวาล์วเช็ค	M	N	N						
Check For Pipe Condition & Leak / ตรวจสอบสภาพท่อและหารรั่วซึม	M	N	N						
Check Fundation & Vibration Isolators / ตรวจสอบฐานและตัวลดการสั่นสะเทือน	M	N	N						
Check Rust Plant If Necessary / ตรวจสอบการกัดกร่อนและทาสีป้องกันสนิม	M	N	N						
Check Gauge For Accuracy If Application / ตรวจสอบความถูกต้องของเกจวัด	M	N	N						
Record Suction Pressure / บันทึกแรงดันดูด	M	PSI	N						
Record Discharge Pressure / บันทึกแรงดันส่ง	M	PSI	N						
Record Running Hours / บันทึกชั่วโมงการทำงาน	M	Hr.	N						
Record Voltage (V) / บันทึกแรงดันไฟฟ้า	M	400/230V	N						
Record Running Motor Current (A) / บันทึกกระแสไฟฟ้า	M	A	N						
Over Load Relay Set (A) / ตั้งค่ารีเลย์ป้องกันโหลดเกิน	M	(A)	N						
Check Status for Building Automation System / ตรวจสอบสถานะระบบอาคารอัตโนมัติ	M	N	N						
Check Communication for RU User DDC to Building Automation System and Cleaning / ตรวจสอบการสื่อสารระหว่างผู้ใช้ระบบอาคารอัตโนมัติและระบบทำความสะอาด	M	N	N						
Check Status Lamp Show for Annunciator Panel / ตรวจสอบสถานะไฟแสดงสัญญาณ	M	N	N						
Check & Cleaning Strainer / ตรวจสอบและทำความสะอาดตาข่ายกรอง	Q	N	N						
Greasing / การหล่อลื่น	Q	N	N						
Check Coupling For Condition & Adjustment / ตรวจสอบสภาพและปรับตั้งคัปปลิง	Q	N	N						
Check Ball Bearing Motor And pump / ตรวจสอบลูกปืนมอเตอร์และปั๊ม	Q	N	N						
Check Mechanic Seal For Condition / ตรวจสอบซีลกลไก	Q	N	N						
Tightening Of All Electrical Connection / ขันน๊อตของชุดสายไฟฟ้าทั้งหมด	Q	N	N						
Cleaning Control Panel, Magnetic & Accessory / ทำความสะอาดชุดควบคุมและอุปกรณ์ต่าง ๆ	Q	/	/						
Check Insulation & Ground For Electric Component / ตรวจสอบการห่อหุ้มและกราวด์ของอุปกรณ์ไฟฟ้า	Y	N	N						
Check Cable Temperature & condition / ตรวจสอบอุณหภูมิและสภาพสายเคเบิล	Y	N	N						
Recommendations / Remark :									
Consumables / Part Used									
Customer's Acceptance									
Service By Prompt Techno Service									
Name :									
Date :									
Signature & Stamp									
Service Date Start Time End Time Total Time									
Signature By Engineer / Supervisor Client									
Checked By : Approved By : Approved By :									
Signature : Signature : Signature :									
Date : 17/01/69 Date : 17-01-68 Date :									
N = Normal AB = Abnormal BD = Break Down X = Don't PM - = Non Install STD = Standard									
M = Month Q = Quarter Y = Year									

AIR BLOWER									
THE PLATINUM FASHION MALL (ADD:222 ซ.ปิ่นเกล้า/พญาไท แขวงบางนาพรพญาไท เขตราชเทวี กทม. 10400) Location : B Month : JANUARY Year : 2025									
Eq. Name : AIR BLOWER		Brand :		Model :		Capacity :		Period :	
TASK (รายละเอียดการปฏิบัติงาน)									
Period	STD	AB-1	AB-2						
Cap.	Cap.	Cap.	Cap.						
General Cleaning / ทำความสะอาดทั่วไป	M	/	/						
Check Condition Of Pump & Support / ตรวจสอบสภาพของปั๊มและขาตั้ง	M	N	N						
Clean Silencer / ทำความสะอาดชุดลดเสียง	M	N	N						
Check Fuse & Protection Device / ตรวจสอบฟิวส์และอุปกรณ์ป้องกัน	M	N	N						
Check Operation Light & Control Panel / ตรวจสอบการทำงานของหลอดไฟและชุดควบคุม	M	N	N						
Check Control Panel & Timer Relay / ตรวจสอบชุดควบคุมและชุดเวลา	M	N	N						
Check Vibration / ตรวจสอบการสั่นสะเทือน	M	N	N						
Clean Air Pipe / ทำความสะอาดท่อลม	M	N	N						
Record Running Hours / บันทึกชั่วโมงการทำงาน	M	Hr.	N						
Record Voltage (V) / บันทึกแรงดันไฟฟ้า	M	400V	N						
Record Running Motor Current (A) / บันทึกกระแสไฟฟ้า	M	A	N						
Over Load Relay Set (A) / ตั้งค่ารีเลย์ป้องกันโหลดเกิน	M	(A)	N						
Check All Mechanical Seals / ตรวจสอบซีลกลไกทั้งหมด	S	N	N						
Check Lube Lubricant / ตรวจสอบระดับน้ำมันหล่อลื่น	S	N	N						
Check Fuse & Protection Device / ตรวจสอบฟิวส์และอุปกรณ์ป้องกัน	S	N	N						
Check Operation Of Gate Valve And Check Valve / ตรวจสอบการทำงานของวาล์วประตูน้ำและวาล์วเช็ค	Q	N	N						
Check Tighten All Terminal Of Electrical Connections / ตรวจสอบชุดสายไฟฟ้าทั้งหมด	Q	/	/						
Check Cable Temperature & condition / ตรวจสอบอุณหภูมิและสภาพสายเคเบิล	Q	N	N						
Check Insulation & Ground For Electric Component / ตรวจสอบการห่อหุ้มและกราวด์ของอุปกรณ์ไฟฟ้า	Q	N	N						
Check Rust Plant If Necessary / ตรวจสอบการกัดกร่อนและทาสีป้องกันสนิม	Q	N	N						
Check Air Rotor / ตรวจสอบซี่ล้อพัดลม	Y	N	N						
Recommendations / Remark :									
Consumables / Part Used									
Customer's Acceptance									
Service By Prompt Techno Service									
Name :									
Date :									
Signature & Stamp									
Service Date Start Time End Time Total Time									
Signature By Engineer / Supervisor Client									
Checked By : Approved By : Approved By :									
Signature : Signature : Signature :									
Date : 16/01/69 Date : 16-01-2588 Date :									
N = Normal AB = Abnormal BD = Break Down X = Don't PM - = Non Install STD = Standard									
M = Month Q = Quarter Y = Year									

AIR BLOWER									
THE PLATINUM FASHION MALL :ADD:222จันทน์/16/พญาบุ๋ม จางลงบนพญาบุ๋ม/พญาบุ๋ม 18400				Location : B		Month : JANUARY		Year : 2025	
Eq. Name : AIR BLOWER		Brand :		Model :		Capacity :		Period :	
TASK (รายละเอียดการปฏิบัติงาน)						Period	STD	AB 3	AB
								Cap.	Cap.
- General Cleaning / ทำความสะอาดทั่วไป						M	/		
- Check Condition Of Pump & Support / ตรวจสอบการทำงานของปั๊มและขาตั้ง						M	N		
- Clean Silencer / ทำความสะอาดชุดลดเสียง						M	N		
- Check Fuse & Protections Device / ตรวจสอบฟิวส์และอุปกรณ์ป้องกัน						M	N		
- Check Operation Light & Control Panel / ตรวจสอบการทำงานของหลอดไฟและแผงควบคุม						M	N		
- Clean Control Panel & Timer Relay / ทำความสะอาดแผงควบคุมและชุดรีเลย์						M	N		
- Check Vibration / ตรวจสอบการสั่นของตัวเครื่อง						M	N		
- Clean Air Pipe / ตรวจสอบบริเวณท่อลม						M	N		
- Record Running Hours / บันทึกชั่วโมงการทำงาน						M	Hr.		
- Record Voltage (V) / บันทึกแรงดันไฟฟ้า						M	400V		
- Record Running Motor Current (A) / บันทึกกระแสไฟฟ้า						M	A	A	
- Over Load Relay Set (A) / ทำให้อุปกรณ์โหลดรีเลย์						M	(A)		
- Check All Mechanical Seals / ตรวจสอบสภาพของซีล						S	N		
- Check Lube Lubricant / ตรวจสอบระดับน้ำมันหล่อลื่น						S	N		
- Check Fuse & Protections Device / ตรวจสอบฟิวส์และอุปกรณ์ป้องกัน						S			
- Check Operation Of Gate Valve And Check Valve / ตรวจสอบการทำงานของวาล์วประตูน้ำและวาล์ว						Q	N		
- Check Tighten All Terminal Of Electrical Connections / ตรวจสอบชุดต่อของสายไฟฟ้าตามจุดต่าง ๆ						Q	/		
- Check Cable Temperature & condition / ตรวจสอบอุณหภูมิและสภาพของสายเคเบิล						Q	N		
- Check Insulation & Ground For Electric Component / ตรวจสอบสภาพของฉนวนและกราวด์ของอุปกรณ์ไฟฟ้า						Q	N		
- Check Rust Plant If Necessary / ตรวจสอบการกัดกร่อนและพ่นสีป้องกันความผุกร่อน						Q	N		
- Check Air Rotor / ตรวจสอบทิศทางของใบพัด						Y	N		
Recommendations / Remark :									
Consumables / Part Used									
Customer's Acceptance									
Service By Prompt Techno Service									
Name :									
Date :									
Signature & Stamp									
Service Date									
Start Time									
End Time									
Total Time									
Service By									
Engineer									
Client									
Checked By									
Approved By									
Signature									
Date									
N = Normal AB = Abnormal BD = Break Down X = Don't PM - = Non Install STD = Standard									
M = Month Q = Quarter Y = Year									

F-PPM-25

Rev.00_01/07/52

AIR BLOWER									
THE PLATINUM FASHION MALL :ADD:222จันทน์/16/พญาบุ๋ม จางลงบนพญาบุ๋ม/พญาบุ๋ม 18400				Location : B		Month : JANUARY		Year : 2025	
Eq. Name : AIR BLOWER		Brand :		Model :		Capacity :		Period :	
TASK (รายละเอียดการปฏิบัติงาน)						Period	STD	AB 4	AB 5
								Cap.	Cap.
- General Cleaning / ทำความสะอาดทั่วไป						M	/		
- Check Condition Of Pump & Support / ตรวจสอบการทำงานของปั๊มและขาตั้ง						M	N		
- Clean Silencer / ทำความสะอาดชุดลดเสียง						M	N		
- Check Fuse & Protections Device / ตรวจสอบฟิวส์และอุปกรณ์ป้องกัน						M	N		
- Check Operation Light & Control Panel / ตรวจสอบการทำงานของหลอดไฟและแผงควบคุม						M	N		
- Clean Control Panel & Timer Relay / ทำความสะอาดแผงควบคุมและชุดรีเลย์						M	N		
- Check Vibration / ตรวจสอบการสั่นของตัวเครื่อง						M	N		
- Clean Air Pipe / ตรวจสอบบริเวณท่อลม						M	N		
- Record Running Hours / บันทึกชั่วโมงการทำงาน						M	Hr.		
- Record Voltage (V) / บันทึกแรงดันไฟฟ้า						M	400V		
- Record Running Motor Current (A) / บันทึกกระแสไฟฟ้า						M	A	A	
- Over Load Relay Set (A) / ทำให้อุปกรณ์โหลดรีเลย์						M	(A)		
- Check All Mechanical Seals / ตรวจสอบสภาพของซีล						S	N		
- Check Lube Lubricant / ตรวจสอบระดับน้ำมันหล่อลื่น						S	N		
- Check Fuse & Protections Device / ตรวจสอบฟิวส์และอุปกรณ์ป้องกัน						S			
- Check Operation Of Gate Valve And Check Valve / ตรวจสอบการทำงานของวาล์วประตูน้ำและวาล์ว						Q	N		
- Check Tighten All Terminal Of Electrical Connections / ตรวจสอบชุดต่อของสายไฟฟ้าตามจุดต่าง ๆ						Q	/		
- Check Cable Temperature & condition / ตรวจสอบอุณหภูมิและสภาพของสายเคเบิล						Q	N		
- Check Insulation & Ground For Electric Component / ตรวจสอบสภาพของฉนวนและกราวด์ของอุปกรณ์ไฟฟ้า						Q	N		
- Check Rust Plant If Necessary / ตรวจสอบการกัดกร่อนและพ่นสีป้องกันความผุกร่อน						Q	N		
- Check Air Rotor / ตรวจสอบทิศทางของใบพัด						Y	N		
Recommendations / Remark :									
Consumables / Part Used									
Customer's Acceptance									
Service By Prompt Techno Service									
Name :									
Date :									
Signature & Stamp									
Service Date									
Start Time									
End Time									
Total Time									
Service By									
Engineer									
Client									
Checked By									
Approved By									
Signature									
Date									
N = Normal AB = Abnormal BD = Break Down X = Don't PM - = Non Install STD = Standard									
M = Month Q = Quarter Y = Year									

F-PPM-25

Rev.00_01/07/52

SEWAGE SUMP PUMP									
THE PLATINUM FASHION MALL :ADD:222จันทน์/16/พญาบุ๋ม จางลงบนพญาบุ๋ม/พญาบุ๋ม 18400				Location : B		Month : JANUARY		Year : 2025	
Eq. Name : SUMMERSIBLE SEWAGE PUMP		Brand :		Model :		Capacity :		Period :	
TASK (รายละเอียดการปฏิบัติงาน)						Period	STD	SW - 1	SW - 2
								Cap.	Cap.
- General Cleaning / ทำความสะอาดทั่วไป						M	/		
- Check Condition Of Pump & Support / ตรวจสอบการทำงานของปั๊มและขาตั้ง						M	N		
- Check Operation Of Auto Start/Stop Switch / ตรวจสอบการทำงานของสวิตช์เปิด/ปิดอัตโนมัติ						M	N		
- Check Low Level Alarm / ตรวจสอบสัญญาณเตือนระดับน้ำต่ำ						M	N		
- Check Low Level Pump Stop / ตรวจสอบสัญญาณเตือนระดับน้ำต่ำหยุดทำงาน						M	N		
- Check High Level Pump Start / ตรวจสอบสัญญาณเตือนระดับน้ำสูงเริ่มทำงาน						M	N		
- Check High Level Alarm / ตรวจสอบสัญญาณเตือนระดับน้ำสูง						M	N		
- Check Tighten All Terminal Of Electrical Connections / ตรวจสอบชุดต่อของสายไฟฟ้าตามจุดต่าง ๆ						M	N		
- Check Fuse & Protections Device / ตรวจสอบฟิวส์และอุปกรณ์ป้องกัน						M	N		
- Check Operation Light & Control Panel / ตรวจสอบการทำงานของหลอดไฟและแผงควบคุม						M	N		
- Clean Control Panel & Timer Relay / ทำความสะอาดแผงควบคุมและชุดรีเลย์						M	N		
- Record Running Hours / บันทึกชั่วโมงการทำงาน						M	Hr.		
- Record Voltage (V) / บันทึกแรงดันไฟฟ้า						M	400/230V		
- Record Running Motor Current (A) / บันทึกกระแสไฟฟ้า						M	A	A	
- Over Load Relay Set (A) / ทำให้อุปกรณ์โหลดรีเลย์						M	(A)		
- Check Status for Building Automation System / ตรวจสอบสถานะของระบบอัตโนมัติ						M	N		
- Check Communication for BCU DDC in Building Automation System and Cleaning / ตรวจสอบการสื่อสารระหว่างอุปกรณ์อัตโนมัติพร้อมทั้งทำความสะอาด						M	N		
- Check Status Lamp Show for Annunciator Panel / ตรวจสอบสถานะของไฟแสดงสถานะตามจุดต่าง ๆ						M	N		
- Check Time Program Start & Stop / ตรวจสอบการตั้งเวลาเริ่มและหยุดทำงาน						M	N		
- Check and Clean Body Pump / ตรวจสอบและทำความสะอาดตัวปั๊ม						Q	N		
- Check All Mechanical Seals / ตรวจสอบสภาพของซีล						Q	N		
- Check Lube Lubricant / ตรวจสอบระดับน้ำมันหล่อลื่น						Q	N		
- Check Chain / ตรวจสอบโซ่						Q	N		
- Check Operation Of Gate Valve And Check Valve / ตรวจสอบการทำงานของวาล์วประตูน้ำและวาล์ว						Q	N		
- Check Flexible Pipe / ตรวจสอบบริเวณข้อต่อ						Q	N		
- Check Rust Plant If Necessary / ตรวจสอบการกัดกร่อนและพ่นสีป้องกันความผุกร่อน						Q	N		
- Check Insulation & Ground For Electric Component / ตรวจสอบสภาพของฉนวนและกราวด์ของอุปกรณ์ไฟฟ้า						Y	N		
- Check Cable Temperature & condition / ตรวจสอบอุณหภูมิและสภาพของสายเคเบิล						Y	N		
Recommendations / Remark :									
Consumables / Part Used									
Customer's Acceptance									
Service By Prompt Techno Service									
Name :									
Date :									
Signature & Stamp									
Service Date									
Start Time									
End Time									
Total Time									
Service By									
Engineer									
Manager									
Checked By									
Approved By									
Signature									
Date									
N = Normal AB = Abnormal BD = Break Down X = Don't PM - = Non Install STD = Standard									
M = Month Q = Quarter Y = Year									

F-PPM-20

Rev.00_01/07/52

SEWAGE SUMP PUMP									
THE PLATINUM FASHION MALL :ADD:222จันทน์/16/พญาบุ๋ม จางลงบนพญาบุ๋ม/พญาบุ๋ม 18400				Location : B		Month : JANUARY		Year : 2025	
Eq. Name : SUMMERSIBLE SEWAGE PUMP		Brand :		Model :		Capacity :		Period :	
TASK (รายละเอียดการปฏิบัติงาน)						Period	STD	SW - 3	SW - 4
								Cap.	Cap.
- General Cleaning / ทำความสะอาดทั่วไป						M	/		
- Check Condition Of Pump & Support / ตรวจสอบการทำงานของปั๊มและขาตั้ง						M	N		
- Check Operation Of Auto Start/Stop Switch / ตรวจสอบการทำงานของสวิตช์เปิด/ปิดอัตโนมัติ						M	N		
- Check Low Level Alarm / ตรวจสอบสัญญาณเตือนระดับน้ำต่ำ						M	N		
- Check Low Level Pump Stop / ตรวจสอบสัญญาณเตือนระดับน้ำต่ำหยุดทำงาน						M	N		
- Check High Level Pump Start / ตรวจสอบสัญญาณเตือนระดับน้ำสูงเริ่มทำงาน						M	N		
- Check High Level Alarm / ตรวจสอบสัญญาณเตือนระดับน้ำสูง						M	N		
- Check Tighten All Terminal Of Electrical Connections / ตรวจสอบชุดต่อของสายไฟฟ้าตามจุดต่าง ๆ						M	N		
- Check Fuse & Protections Device / ตรวจสอบฟิวส์และอุปกรณ์ป้องกัน						M	N		
- Check Operation Light & Control Panel / ตรวจสอบการทำงานของหลอดไฟและแผงควบคุม						M	N		
- Clean Control Panel & Timer Relay / ทำความสะอาดแผงควบคุมและชุดรีเลย์						M	N		
- Record Running Hours / บันทึกชั่วโมงการทำงาน						M	Hr.		
- Record Voltage (V) / บันทึกแรงดันไฟฟ้า						M	400/230V		
- Record Running Motor Current (A) / บันทึกกระแสไฟฟ้า						M	A	A	
- Over Load Relay Set (A) / ทำให้อุปกรณ์โหลดรีเลย์						M	(A)		
- Check Status for Building Automation System / ตรวจสอบสถานะของระบบอัตโนมัติ						M	N		
- Check Communication for BCU DDC in Building Automation System and Cleaning / ตรวจสอบการสื่อสารระหว่างอุปกรณ์อัตโนมัติพร้อมทั้งทำความสะอาด						M	N		
- Check Status Lamp Show for Annunciator Panel / ตรวจสอบสถานะของไฟแสดงสถานะตามจุดต่าง ๆ						M	N		
- Check Time Program Start & Stop / ตรวจสอบการตั้งเวลาเริ่มและหยุดทำงาน						M	N		
- Check and Clean Body Pump / ตรวจสอบและทำความสะอาดตัวปั๊ม						Q	N		
- Check All Mechanical Seals / ตรวจสอบสภาพของซีล						Q	N		
- Check Lube Lubricant / ตรวจสอบระดับน้ำมันหล่อลื่น						Q	N		
- Check Chain / ตรวจสอบโซ่						Q	N		
- Check Operation Of Gate Valve And Check Valve / ตรวจสอบการทำงานของวาล์วประตูน้ำและวาล์ว						Q	N		
- Check Flexible Pipe / ตรวจสอบบริเวณข้อต่อ						Q	N		
- Check Rust Plant If Necessary / ตรวจสอบการกัดกร่อนและพ่นสีป้องกันความผุกร่อน						Q	N		
- Check Insulation & Ground For Electric Component / ตรวจสอบสภาพของฉนวนและกราวด์ของอุปกรณ์ไฟฟ้า						Y	N		
- Check Cable Temperature & condition / ตรวจสอบอุณหภูมิและสภาพของสายเคเบิล						Y	N		
Recommendations / Remark :									
Consumables / Part Used									
Customer's Acceptance									
Service By Prompt Techno Service									
Name :									
Date :									
Signature & Stamp									
Service Date									
Start Time									
End Time									
Total Time									
Service By									
Engineer									
Manager									
Checked By									
Approved By									
Signature									
Date									
N = Normal AB = Abnormal BD = Break Down X = Don't PM - = Non Install STD = Standard									
M = Month Q = Quarter Y = Year									

F-PPM-20

Rev.00_01/07/52

SEWAGE SUMP PUMP									
THE PLATINUM FASHION MALL (ADD: 222 ซอยสุขุมวิท 111 แขวงคลองเตย เขตคลองเตย กรุงเทพฯ 10110)		Location : B		Month : JANUARY		Year : 2025			
Eq. Name : (SUMMERSIBLE SEWAGE PUMP) Brand :		Model :		Capacity :		Period :			
TASK (รายละเอียดการปฏิบัติงาน)				Period	STD	SW - 5	SW -		
						Cap.	Cap.		
General Cleaning / ทำความสะอาดตู้ปั๊ม				M	N				
Check Condition Of Pump & Support / ตรวจสอบสภาพปั๊มและขาตั้ง				M	N				
Check Operation Of Auto Start/Stop Switch / ตรวจสอบการทำงานของสวิทช์อัตโนมัติ				M	N				
Check Low Level Alarm / ตรวจสอบสัญญาณเตือนระดับน้ำต่ำ				M	N				
Check Low Level Pump Stop / ตรวจสอบสัญญาณเตือนระดับน้ำต่ำหยุดปั๊ม				M	N				
Check High Level Pump Start / ตรวจสอบสัญญาณเตือนระดับน้ำสูงเริ่มปั๊ม				M	N				
Check High Level Alarm / ตรวจสอบสัญญาณเตือนระดับน้ำสูง				M	N				
Check Tighten All Terminal Of Electrical Connections / ตรวจสอบการขันแน่นขั้วสายไฟฟ้าทุกจุด				M	N				
Check Fuse & Protection Device / ตรวจสอบฟิวส์และอุปกรณ์ป้องกันไฟฟ้า				M	N				
Check Operation Light & Control Panel / ตรวจสอบไฟสถานะการทำงานและชุดควบคุม				M	N				
Clean Control Panel & Timer Relay / ทำความสะอาดชุดควบคุมและชุดเวลา				M	N				
Record Running Hours / บันทึกชั่วโมงการทำงาน				M	Hr.				
Record Voltage (V) / บันทึกแรงดันไฟฟ้า				M	400-230V				
Record Running Motor Current (A) / บันทึกกระแสไฟฟ้ามอเตอร์				M	A	A			
Over Load Relay Set (A) / ตั้งค่ารีเลย์ป้องกันโหลดเกิน				M	(A)				
Check Status For Building Automation System / ตรวจสอบสถานะระบบอัตโนมัติ				M	N				
Check Communication for BMS / ตรวจสอบการสื่อสารระบบอัตโนมัติ				M	N				
Check Status Lamp Show for Annunciator Panel / ตรวจสอบไฟสถานะแสดง				M	N				
Check Time Program Start & Stop / ตรวจสอบการตั้งเวลาการทำงานและหยุด				M	N				
Check and Clean Body Pump / ตรวจสอบและทำความสะอาดตัวปั๊ม				Q	N				
Check All Mechanical Seals / ตรวจสอบซีลกลไกทั้งหมด				Q	N				
Check Leve Lubricant / ตรวจสอบระดับน้ำมันหล่อลื่น				Q	N				
Check Chain / เช็กลูกโซ่				Q	N				
Check Operation Of Gate Valve And Check Valve / ตรวจสอบการทำงานของวาล์วประตูน้ำและวาล์วย้อน				Q	N				
Check Flexible Pipe / ตรวจสอบท่ออ่อน				Q	N				
Check Rust Plant If Necessary / ตรวจสอบการขึ้นสนิมหากจำเป็น				Q	N				
Check Insulation & Ground For Electric Component / ตรวจสอบฉนวนและสายดิน				Y	N				
Check Cable Temperature & condition / ตรวจสอบอุณหภูมิและสภาพสายเคเบิล				Y	N				
Recommendations / Remark :									
มีข. 5-05 ให้แก้ไข									
Consumables / Part Used									
Customer's Acceptance									
Name :		Service By Prompt Techno Service							
Date :		Service Date		Start Time		End Time		Total Time	
Signature & Stamp		Signature		Signature		Signature		Signature	
Checked By :		Approved By :		Approved By :		Approved By :		Approved By :	
Signature :		Signature :		Signature :		Signature :		Signature :	
Date :		Date :		Date :		Date :		Date :	
N = Normal		AB = Abnormal		BD = Break Down		X = Don't PM		STD = Standard	
M = Month		Q = Quarter		Y = Year					



D CARE PRODUCTS AND SERVICES CO.,LTD.

บริษัท ดี แคร์ โปรดักส์ แอนด์ เซอร์วิส จำกัด

27/88 ซ.สุขุมวิท 14 (วัดโสมนัสราช) แขวงคลองเตย เขตคลองเตย กรุงเทพฯ 10120

Tel : 02-068-2042-3 Fax : 02-068-2042-3 Email : dcareproduct1@yahoo.com

SERVICE REPORT

เล่มที่ 3 เลขที่ SR6803080

ชื่อลูกค้า : นิติบุคคลอาคารชุด เดอะ แพลทินัม แฟชั่น มอลล์ (สำนักงานใหญ่) วันที่ 24-26 มีนาคม 2568

ที่อยู่/สาขา : 222 ถนนเพชรบุรี แขวงถนนเพชรบุรี เขตราชเทวี กรุงเทพฯ 10400 เวลาเข้า เวลาออก

ติดต่อ : 089-489-9195 คุณอรวรรณ, 093-429-7941

☒ บริการล้างท่อระบายน้ำทิ้ง (ครั้งที่ 1/3)

☐ แก้ไขงาน

รายละเอียด	บริการ (✓) เรียบร้อย	บริการ (✓) ยังไม่เรียบร้อย
1 งานล้างท่อเมนเหล็กแนวตั้ง ขนาด Ø 6 นิ้ว ความยาว 100 เมตร รายละเอียด บริเวณหน้าห้องประชุมใหญ่ ชั้น 12 ลงไปถึงห้องเก็บถังดับเพลิง ชั้นที่ 10	✓	
2 งานล้างท่อเมนเหล็กใช้หมันขนาดท่อ Ø 6 นิ้ว ความยาว 70 เมตร รายละเอียด บริเวณหน้าห้องประชุมใหญ่ ชั้นที่ 12 ลงไปถึงห้องเก็บถังดับเพลิง ชั้นที่ 10 - ท่อชายแยกจำนวน 24 จำนวน 24 จุด	✓	
3 งานล้างท่อเมนเหล็ก (KW) บริเวณศูนย์อาหาร ชั้นที่ 6 รายละเอียด - ท่อเหล็กขนาด Ø 4 นิ้ว ความยาว 15 เมตร - ท่อเหล็กขนาด Ø 6 นิ้ว ความยาว 25 เมตร - ท่อเหล็กขนาด Ø 8 นิ้ว ความยาว 15 เมตร	✓	
4 รายละเอียด		

หมายเหตุ

พนักงานที่เข้าปฏิบัติงาน

ชื่อ-สกุล

วันที่

ชื่อ-สกุล

วันที่

ชื่อ-สกุล

วันที่

ชื่อ-สกุล

วันที่

ชื่อ-สกุล

วันที่

ชื่อ-สกุล

วันที่

ชื่อ-สกุล

วันที่

ชื่อ-สกุล

วันที่

ชื่อ-สกุล

วันที่

ชื่อ-สกุล

วันที่

ชื่อ-สกุล

วันที่

ชื่อ-สกุล

วันที่

ชื่อ-สกุล

วันที่

ชื่อ-สกุล

วันที่

ชื่อ-สกุล

วันที่

ชื่อ-สกุล

วันที่

ชื่อ-สกุล

วันที่

ชื่อ-สกุล

วันที่

ชื่อ-สกุล

วันที่

ชื่อ-สกุล

วันที่

ชื่อ-สกุล

วันที่

ชื่อ-สกุล

วันที่

ชื่อ-สกุล

วันที่



บริษัท เอ็นจินาร์ จำกัด
ENGINAR CO.,LTD.

3/2 ถนนเพชร แขวงคลองเตย เขตคลองเตย กรุงเทพฯ 10120 โทร. : (02) 681-1166 โทรสาร. : (02) 681-1165
3/2 Nonsee Rd., Chongnonsee, Yannawa, Bangkok 10120 Thailand Tel. : (02) 681-1166 Fax. : (02) 681-1165

เล่มที่ 042 SERVICE REPORT SHEET เลขที่ 2078

วันที่เข้า Site : 24/04/68 สถานที่ (Site) : ประตูหน้า
ชื่อโครงการ : The Platinum Fashion Mall ชื่อบริษัท : นิติบุคคลอาคารชุดเดอะแพลทินัม แฟชั่นมอลล์
ชื่อลูกค้า/ผู้แจ้ง : เบอร์ติดต่อ :

หัวข้องาน :
☐ เปลี่ยนอุปกรณ์
☒ ตรวจสอบอุปกรณ์ / โปรแกรม C-Bus Lighting Control
☐ Set / แก้ไข โปรแกรม
☐ อื่น ๆ
☐ Commissioning
☐ Training
☐ ติดตั้งอุปกรณ์เพิ่ม

รายละเอียดงาน :
ได้แจ้งให้ช่างตรวจสอบระบบอัตโนมัติของระบบควบคุมแสงสว่าง
ไม่สามารถใช้งานได้ สาเหตุเกิดจาก ซีรีส์ของซีลที่ขาดหายไป
เมื่อข้าม FL: Basement จึงได้ทำการถอดซีรีส์ของซีลออกจากรบบเพื่อไม่
ให้ระบบสามารถใช้งานได้ และทำให้ไฟสว่าง ซีรีส์ใหม่

(ส่วนนี้สำหรับลูกค้าเท่านั้น)
ท่านคิดว่า คุณภาพการให้บริการของพนักงาน ในครั้งนี้เป็นอย่างไร
☐ ดีมาก ☐ ดี
☐ ควรปรับปรุง (เนื่องจาก):

ผู้ให้บริการ/Service by
ลูกค้า/Customer

(ลงชื่อผู้บริการ) (ลงชื่อลูกค้า)

เจ้าหน้าที่เข้าดำเนินการเวลา

เวลาออกจาก Site

หมายเหตุ : ในรายงานนี้บริษัทฯ จะยังไม่ระบุค่าใช้จ่าย เพราะเป็นการปฏิบัติงานตามหน้าที่ที่ได้รับมอบหมายตามเป็นจริงในขั้นต้น ซึ่งบริษัทฯ

จะใช้เป็นเอกสารเพื่อดำเนินการจัดเก็บค่าใช้จ่าย หรือ ท่านสามารถโอนจ่าย (ถ้ามี)

ตารางตรวจสอบระบบทั้งหมด

ประจำเดือน : มกราคม 2568

ลำดับ	หัวข้อการตรวจ	รายการตรวจ	วันที่ที่ตรวจ										หมายเหตุ
			P1	P2	P3	P4	P5	P6	P7	P8	P9	P10	
1	พื้นที่อาคารพาณิชย์ฝั่งตะวันออก	1.1 อาคารพาณิชย์ฝั่งตะวันออก	✓	✓	✓	✓	✓	✓	✓	✓	✓	✓	
		1.2 อาคารพาณิชย์ฝั่งตะวันออก	✓	✓	✓	✓	✓	✓	✓	✓	✓	✓	
		1.3 พื้นที่จอดรถฝั่งตะวันออก	✓	✓	✓	✓	✓	✓	✓	✓	✓	✓	
		1.4 พื้นที่จอดรถฝั่งตะวันออก	✓	✓	✓	✓	✓	✓	✓	✓	✓	✓	
		1.5 อาคารพาณิชย์ฝั่งตะวันออก	✓	✓	✓	✓	✓	✓	✓	✓	✓	✓	
2	พื้นที่อาคารพาณิชย์ฝั่งตะวันตก	2.1 อาคารพาณิชย์ฝั่งตะวันตก	✓	✓	✓	✓	✓	✓	✓	✓	✓	✓	
		2.2 อาคารพาณิชย์ฝั่งตะวันตก	✓	✓	✓	✓	✓	✓	✓	✓	✓	✓	
		2.3 พื้นที่จอดรถฝั่งตะวันตก	✓	✓	✓	✓	✓	✓	✓	✓	✓	✓	
		2.4 พื้นที่จอดรถฝั่งตะวันตก	✓	✓	✓	✓	✓	✓	✓	✓	✓	✓	
		2.5 อาคารพาณิชย์ฝั่งตะวันตก	✓	✓	✓	✓	✓	✓	✓	✓	✓	✓	
3	พื้นที่อาคารพาณิชย์ฝั่งใต้	3.1 อาคารพาณิชย์ฝั่งใต้	✓	✓	✓	✓	✓	✓	✓	✓	✓	✓	
		3.2 อาคารพาณิชย์ฝั่งใต้	✓	✓	✓	✓	✓	✓	✓	✓	✓	✓	
4	พื้นที่อาคารพาณิชย์ฝั่งเหนือ	4.1 อาคารพาณิชย์ฝั่งเหนือ	✓	✓	✓	✓	✓	✓	✓	✓	✓	✓	
		4.2 อาคารพาณิชย์ฝั่งเหนือ	✓	✓	✓	✓	✓	✓	✓	✓	✓	✓	
		4.3 อาคารพาณิชย์ฝั่งเหนือ	✓	✓	✓	✓	✓	✓	✓	✓	✓	✓	
		4.4 อาคารพาณิชย์ฝั่งเหนือ	✓	✓	✓	✓	✓	✓	✓	✓	✓	✓	
5	พื้นที่อาคารพาณิชย์ฝั่งตะวันออก	พื้นที่อาคารพาณิชย์ฝั่งตะวันออก	✓	✓	✓	✓	✓	✓	✓	✓	✓	✓	

หมายเหตุ : 1. ตรวจสอบเบสคอนกรีตตามรายการในตาราง

2. ไม่สามารถตรวจสอบได้เนื่องจาก ซีรีส์ของซีลที่ขาดหายไป

วันที่รับงาน

วันที่ 24/4/68

ตารางตรวจสอบระบบแก๊สหุงต้ม

ประจำเดือน: พฤษภาคม 2568

สถานที่: ครัวเรือนขอพรที่ใช้ก้น 6

முதுகூறு : கருவகவகவகவகவக

[illegible]

หมายเหตุ 1. สื่อใช้แบบฟอร์มนี้เกิดมาคู่กับการรวมเช็ก ใบรายชื่อต่างๆ ทุกครั้ง

2. ให้นักเรียนหา $\frac{d}{dx}$ ของ $\sin x$ และ $\cos x$ เมื่อมี x เป็นค่าทั่วไป

inv: 22-5-6

ตารางตรวจเช็คระบบแก๊สหุงต้ม

ประจำเดือน: พฤษภาคม 2568

สถานที่: ครัวเรือนของทหารที่ใต้ยศชั้น 6

บทคัดย่อ : บทความนี้ศึกษาเปรียบเทียบ

[illegible]

หมายเหตุ : เพื่อให้แบบฟอร์มมีความถูกต้อง ให้ใช้วิธีกรอกข้อมูล โดยใส่ชื่อในช่องว่าง

2. ให้หาค่าของ θ / เมื่อ θ คือ และ X เมื่อมีค่าเป็นจำนวนเฉพาะแท้

วันที่: 22-5-

ตารางตรวจสอบระบบแก๊สห้องต้ม

ประจักษ์ศิลปาคม: 2568

สถานที่: ครัวเรือนขอพรที่ใช้กัน 6

નોંધણી : મુદત સ્થળો પર

[illegible]

หมายเหตุ : ตัวที่ใช้แทนฟิสิกส์ในทฤษฎีเกมและคณิตศาสตร์ ในหัวข้อต่างๆ ทุกครั้ง

2. ได้ทั้งวิธีหมาย / เมื่อใดก็ได้ และ X เมื่อใดก็ได้ และสัจพจน์ว่าจำนวนหนึ่งมี

ยืนยันการตรวจเช็คโดย:

ตารางตรวจเช็คระบบแก๊สหุงต้ม

ประจำเดือน: 2568

ตอนที่ ๖: ครัวเรือนชาวพม่าใต้ชั้น 6

ขอเชิญ : ศึกษาดูงาน

ลำดับ	หัวข้อการตรวจเช็ค	รายการตรวจเช็ค	ผู้รับผิดชอบ								หมายเหตุ
			P21	P22	P23	P24					
1	เครื่องวัด detector/ ตำแหน่งการติดตั้ง	1.1 สภาพที่ดี สะอาด	✓	✓	✓	✓					
		1.2 ระบุหมายเลขที่พร้อมใช้งาน	✓	✓	✓	✓					
		1.3 ใช้ชนิดวัดที่ทำงานปกติ	✓	✓	✓	✓					
		1.4 สัญญาณครบถ้วนทำงานปกติ	✓	✓	✓	✓					
		1.5 ความถี่ของสัญญาณเหมาะสม	✓	✓	✓	✓					
2	พื้นที่และ ชุดต่อต่างๆ	2.1 เครื่องวัดอยู่ในสภาพที่ดี	✓	✓	✓	✓					
		2.2 ชี้นำบน ไม่ขาดหาย	✓	✓	✓	✓					
		2.3 พันธ์อยู่ในสภาพที่ดี สะอาด	✓	✓	✓	✓					
		2.4 พันธ์ติดตั้ง ไม่รื้อถอน	✓	✓	✓	✓					
		2.5 ชุดต่อ 3 ทางไม่ขาดหาย	✓	✓	✓	✓					
3	สายดินและ วงจรอิเล็กทรอนิกส์	3.1 อยู่ในสภาพที่ดี สะอาด	✓	✓	✓	✓					
		3.2 วงจรอิเล็กทรอนิกส์ได้ปกติ	✓	✓	✓	✓					
4	การทดสอบการวิ่ง โดยอัตโนมัติ	4.1 บริเวณวัดและชุดต่อครบถ้วน	✓	✓	✓	✓					
		4.2 บริเวณชุดต่อต่างๆ	✓	✓	✓	✓					
		4.3 บริเวณท่อและชุดต่อ	✓	✓	✓	✓					
		4.4 บริเวณวงจรอิเล็กทรอนิกส์	✓	✓	✓	✓					
5	ผู้ตรวจสอบ	ผู้ตรวจสอบ	✓	✓	✓	✓				✓	

ทฤษฎีบทเชิงอนุพันธ์ และแคลคูลัสเชิงอนุพันธ์ประยุกต์

2. ให้นักเรียนหา $\frac{d}{dx}$ เมื่อ $y = \ln x$ และ $x = e^y$ แล้วเขียนคำตอบลงในที่ว่าง

วันที่: 30-4-68

ตารางตรวจเช็ค KITCHEN SEWER & EQUIPMENT

ประเด็นข้อคิด: มกราคม 2568

สถานที่ : ครัวเรือนขอพาที่ใช้เก็บ 6

[illegible]

หมายเหตุ 1. เพื่อให้ภาพต่อไปนี้มีความสัมพันธ์กับตารางที่ 1 ในหัวข้อถัดมาๆ ทุกครั้ง

2. ให้หาค่าของ $\frac{d}{dx} \ln x$ เมื่อ $x = 1$ และ $x = e$

ดินชั้นการควบแน่นโดย

Ind: 8916168

ตารางตรวจสอบระบบเก็สดัม

ประจำเดือน: พฤษภาคม 2568

สถานที่ : ครัวเรือนอาหารที่ใช้เก็บชั้น 6

ลำดับ	หัวข้อการตรวจ	รายการตรวจ	วันที่ตรวจ								รวม
			P21	P22	P23	P24					
1	เครื่องตรวจจับ สารปนเปื้อน	1.1 สารพิษ	✓	✓							
		1.2 ควบคุม	✓	✓							
		1.3 ควบคุม	✓	✓							
		1.4 ควบคุม	✓	✓							
2	เครื่องตรวจจับ	2.1 เครื่องตรวจจับ	✓	✓							
		2.2 ควบคุม	✓	✓							
		2.3 ควบคุม	✓	✓							
		2.4 ควบคุม	✓	✓							
		2.5 ควบคุม	✓	✓							
3	เครื่องตรวจจับ	3.1 ควบคุม	✓	✓							
		3.2 ควบคุม	✓	✓							
4	เครื่องตรวจจับ	4.1 ควบคุม	✓	✓							
		4.2 ควบคุม	✓	✓							
		4.3 ควบคุม	✓	✓							
		4.4 ควบคุม	✓	✓							
5	เครื่องตรวจจับ	5.1 ควบคุม	✓	✓							

Figure 1: A plot of the function $f(x)$ for $x \in [0, 1]$. The function is defined as $f(x) = \begin{cases} 1 & \text{if } x \in [0, 0.5] \\ 0 & \text{if } x \in (0.5, 1] \end{cases}$. The plot shows a horizontal line at $y=1$ for $x \in [0, 0.5]$ and a horizontal line at $y=0$ for $x \in (0.5, 1]$.

2. ทรัพยากรธรรมชาติและสิ่งแวดล้อม / แผนที่ และ X เมื่อเปิดดู และจะดูปริมาณน้ำฝนที่มากน้อยเพียงใด

ยืนยันการตรวจเช็คโดย

ind: 22-5-68

ตารางตรวจเช็ค KITCHEN SEWER & EQUIPMENT

ประจักษ์ศิลปาคม: มกราคม 2568

สถานที่: ครัวเรือนเกษตรกรที่ใช้คัน 6

ลำดับ	หัวข้อการตรวจ	รายการตรวจ	วันที่ขึ้นงาน						หมายเหตุ
			P21	P22	P23	P24			
1	พื้นที่ดิน (บ่อปลา)	1.1 สภาพดิน ทราย ดินปนโคลน	✓	✓	✓	✓			
		1.2 ขอบเขต	✓	✓	✓	✓			
		1.3 ระดับดิน และระดับชั้นดิน	✓	✓	✓	✓			
		1.4 ไม้ประดับ	✗	✓	✓	✓			ก. 10. 10. 10. 10.
2	พื้นที่น้ำ	2.1 ลักษณะน้ำ	✓	✓	✓	✓			
		2.2 ลักษณะน้ำ	✓	✓	✓	✓			
		2.3 ลักษณะน้ำ	✓	✓	✓	✓			
		2.4 ลักษณะน้ำ	✓	✓	✓	✓			
3	พื้นที่ป่า	3.1 ลักษณะป่า	✓	✓	✓	✓			
		3.2 ลักษณะป่า	✓	✓	✓	✓			
		3.3 ลักษณะป่า	✓	✓	✓	✓			
		3.4 ลักษณะป่า	✓	✓	✓	✓			
4	พื้นที่อื่น	4.1 ลักษณะอื่น	✓	✓	✓	✓			
		4.2 ลักษณะอื่น	✓	✓	✓	✓			
		4.3 ลักษณะอื่น	✓	✓	✓	✓			
		4.4 ลักษณะอื่น	✓	✓	✓	✓			

หมายเหตุ ๑. เพื่อให้บทต่อไปนี้สอดคล้องกับกระบวนจิต ในวิธีข้อต่างๆ ทุกข้อ

2. ให้ใส่เครื่องหมาย / ด้านหลัง และ X ด้านหน้า และใส่ตัวอักษรตามหลักที่

กินผักผลไม้สด

891 v 1 A

ตารางตรวจเช็ค KITCHEN SEWER & EQUIPMENT

ประจักษ์: บทความ 2568

สถานที่: ครัวเรือนอาหารที่ใช้เกิน 6

[illegible][illegible]

2. ให้นักเรียนหา : เมื่อใด และ \times เมื่อใดที่ $\frac{1}{x}$ มีค่าเท่ากับ $\frac{1}{x}$ และ $\frac{1}{x}$ มีค่าเท่ากับ $\frac{1}{x}$

สืบค้นการตรวจเชื้อโรคโดย

Ind. 1711168

ตารางราคาชุด KITCHEN SEWER & EQUIPMENT

ตอนที่: ครัวเรือนขนาดใหญ่ที่ใช้น้ำ 6

ประจำปี: เมษายน 2568

บทคัดย่อ : บทวิเคราะห์เชิงคุณภาพ

[illegible]

บทสรุป 1. สื่อโฆษณาได้รับการพัฒนากับความพึงพอใจของผู้บริโภค

อินทรีทอง

๓. ให้ผู้ทรงคุณวุฒิ / ผู้เกี่ยวข้อง และ X เป็นผู้จัดทำ และส่งข้อมูลเกี่ยวกับงานที่ทำ

Ind: 30-4-68

ตารางตรวจเช็ค KITCHEN SEWER & EQUIPMENT

สถานที่: ครัวเรือนของนายไผ่แก้ว

ประมาณเดือน: มีนาคม 2568

บทคัดย่อ : บทความฉบับนี้กล่าวถึง

[illegible]

หมายเหตุ: 1. ตัวที่ใช้แทนค่าในบทความนี้มีความหมายในหัวข้ออื่นๆ ทุกๆ

ถิ่นกำเนิดของข้าวเจ้าในประเทศไทย:

2. ให้ผู้สอนถาม / ชี้แจง และ X ชี้แจงข้อสงสัย และตั้งคำถามกับเพื่อนที่

Ref: 28-3-60

ตารางตรวจเช็ค KITCHEN SEWER & EQUIPMENT

ตอบที่ ๖ : ควรนำเอาผลไปใช้

ประจักษ์: นพพ 2568

พญานาค : พญานาค

ลำดับ	หัวข้อการตรวจ	รายการตรวจ	วันที่เก็บตัวอย่าง												หมายเหตุ
			P11	P12	P13	P14	P15	P16	P17	P18	P19	P20			
1	เชื้อราในดิน	1.1 สภาพดิน ระบาย และเก็บตัวอย่างดิน	✓		✓	✓	✓	✓	✓	✓	✓	✓	✓		
		1.2 ขุดดิน	✓				✓	✓	✓	✓	✓	✓	✓		
		1.3 วางดิน และเก็บตัวอย่างดิน	✓				✓	✓	✓	✓	✓	✓	✓		
		1.4 เก็บตัวอย่างดิน	✓				✓	✓	✓	✓	✓	✓	✓		
2	เชื้อราในน้ำ	2.1 เก็บน้ำในภาชนะ	✓				✓	✓	✓	✓	✓	✓	✓		
		2.2 สกัดน้ำในภาชนะ	✓				✓	✓	✓	✓	✓	✓	✓		
		2.3 สกัดเชื้อราในภาชนะ	✓				✓	✓	✓	✓	✓	✓	✓		
		2.4 เก็บตัวอย่างในภาชนะ	✓				✓	✓	✓	✓	✓	✓	✓		
3	เชื้อราในอากาศ	3.1 เก็บอากาศ	✓				✓	✓	✓	✓	✓	✓	✓		
		3.2 เก็บอากาศ	✓				✓	✓	✓	✓	✓	✓	✓		
		3.3 เก็บอากาศ	✓				✓	✓	✓	✓	✓	✓	✓		
		3.4 เก็บอากาศ	✓				✓	✓	✓	✓	✓	✓	✓		
5	เชื้อราในดิน	5.1 เก็บดิน	✓				✓	✓	✓	✓	✓	✓	✓		
		5.2 เก็บดิน	✓				✓	✓	✓	✓	✓	✓	✓		
		5.3 เก็บดิน	✓				✓	✓	✓	✓	✓	✓	✓		
		5.4 เก็บดิน	✓				✓	✓	✓	✓	✓	✓	✓		

หมายเหตุ 1. ตัวอักษรในวงเล็บแสดงเวลาที่ให้ตัวอย่าง ทุกวัน

ขึ้นด้วยการตรวจเช็คโดย:

๕. ให้หาค่าของ $\frac{d}{dx} \ln x$ และ $\frac{d}{dx} \ln e^x$

30-4-68

ตารางตรวจเช็ค KITCHEN SEWER & EQUIPMENT

สถาปนา : ครุวัณพพทที่ ๖

พระอภัยมณี: มีนาคม 2568

സംഗ്രഹം: കൃഷ്ണവർണ്ണ

ลำดับ	หัวข้อการตรวจวัด	รายการตรวจวัด	วันที่ตั้งรับตรวจวัด					หมายเหตุ
			P21	P22	P23	P24		
1	เชื้อโรคในน้ำ (บ่อ-ป่า)	1.1 สารเคมี สะอาด มองไม่เห็นขจัดปน	✓	✓	✓	✓		
		1.2 หนองน้ำ	✓			✓		
		1.3 ขยะมูล และเศษวัสดุ มีกลิ่นรบกวน	✓	✓	✓	✓		
		1.4 ไม่มีสัตว์รบกวน	✓					
2	เชื้อในอากาศ	2.1 ฝุ่นในอากาศ	✓	✓	✓	✓		
		2.2 สัตว์รบกวนในอากาศ	✓	✓	✓	✓		
		2.3 สารเคมีในอากาศ	✓	✓	✓	✓		
		2.4 สัตว์รบกวนในอากาศ	✓	✓	✓	✓		
3	น้ำดื่ม	3.1 สัตว์รบกวนในน้ำดื่ม	✓	✓	✓	✓		
		3.2 ฝุ่นในน้ำดื่ม	✓	✓	✓	✓		
		3.3 สัตว์รบกวนในน้ำดื่ม	✓	✓	✓	✓		
4	ผู้ตรวจวัด	4.1 สัตว์รบกวนในน้ำดื่ม	✓	✓	✓	✓		
		ผู้ตรวจวัด	10/25	10/25	10/25	10/25		

Figure 1. The effect of the concentration of the solution on the adsorption of the dye.

ขึ้นกับการตรวจเช็คโดย:

๓. ให้อ่านข้อความ / ข้อปกติ และ X แล้วเขียนคำตอบว่าข้อใดที่

Ind: 28-3-68

การวางท่อและติดตั้ง KITCHEN SEWER & EQUIPMENT

פרוצדורה: תשס"ח 2568

ตอนที่: ครัวเรือนอาหารที่ใช้เกิน 6

[illegible]

หมายเหตุ 1. เมื่อใช้แบบฟอร์มนี้ควรปฏิบัติตามคำแนะนำ ในหัวข้อต่างๆ ทุกครั้ง

2. ให้ \mathcal{A} เป็น σ -algebra บน X และ μ เป็น σ -finite measure บน \mathcal{A} ให้ f เป็นฟังก์ชันที่

ยื่นรับการตรวจเช็คโดย:

ตารางตรวจเช็ค KITCHEN SEWER & EQUIPMENT

ประจำเดือน: เมษายน 2568

ตอบที่ ๕: คราวก่อนพอทราบว่าใช้แก้วชั้น 6

ลำดับ	หัวข้อตรวจสอบ	รายการตรวจสอบ	วันที่ที่ผู้ตรวจ					หมายเหตุ
			P21	P22	P23	P24		
1	เงื่อนไขการจ้าง (ถ้ามี)	1.1 สภาพที่สะอาด และไม่มีสิ่งสกปรก	✓	✓	✓	✓		
		1.2 ไม่มีกลิ่น	✓	✓	✓	✓		
		1.3 วัสดุของ และชนิดสีผิวของ พื้นผิวได้แก่	✓	✓	✓	✓		
		1.4 ไม่มีเชื้อโรค	✓	✓	✓	✓		
2	ผู้ให้บริการ	2.1 มีการจ้างได้แก่	✓	✓	✓	✓		
		2.2 สัตว์เลี้ยง ใช้งาน ได้ปกติ ไม่รบกวน	✓	✓	✓	✓		
		2.3 สภาพที่สะอาดที่ผู้ให้บริการ	✓	✓	✓	✓		
		2.4 วัสดุที่ใช้ ใช้งาน ไม่รบกวน	✓	✓	✓	✓		
3	บุคคลที่จ้าง	3.1 อยู่ในสภาพที่สะอาด (ถ้ามี)	✓	✓	✓	✓		
		3.2 ไม่มีเชื้อโรค	✓	✓	✓	✓		
		3.3 วัสดุที่ใช้ ใช้งาน ไม่รบกวน	✓	✓	✓	✓		
		3.4 วัสดุที่ใช้ ใช้งาน ไม่รบกวน	✓	✓	✓	✓		
4	ผู้ตรวจสอบ	ผู้ตรวจสอบที่จ้าง	(P21) ✓	100%	100%	100%		

การขาดแคลนบุคลากรที่มีคุณสมบัติเหมาะสมในการปฏิบัติงาน 1. ขาดแคลนบุคลากรที่มีคุณสมบัติเหมาะสมในการปฏิบัติงาน 1.

2. ให้ $\frac{d}{dt} \ln \frac{A}{B} = \frac{1}{B} \left(\frac{dA}{dt} - \frac{A}{B} \frac{dB}{dt} \right)$ และ $X = \frac{A}{B}$ จะได้ $\frac{dX}{dt} = \frac{1}{B} \left(\frac{dA}{dt} - X \frac{dB}{dt} \right)$

อื่นกับการตรวจเช็คโดย:

ตารางตรวจเช็ค KITCHEN SEWER & EQUIPMENT

ประจำเดือน: พฤษภาคม 2568

สถานที่: คลังข้าวหอมมะลิใช้เก็บ 6

ลำดับ	หัวข้อการตรวจ	รายการตรวจ	วันที่ขึ้นตรวจ					หมายเหตุ
			P21	P22	P23	P24		
1	พื้นที่บ่อรับ (บ่อป่า)	1.1 สภาพพื้นที่ สภาพแวดล้อม	✓	✓	✓	✓		
		1.2 ขยะบ่อ	✓	✓	✓	✓		
		1.3 ขยะบ่อ และแหล่งน้ำบ่อ	✓	✓	✓	✓		
		1.4 ใบไม้บ่อ	✓	✓	✓	✓		
2	พื้นที่บ่อ	2.1 ขยะบ่อ	✓	✓	✓	✓		
		2.2 สภาพพื้นที่บ่อ	✓	✓	✓	✓		
		2.3 สภาพพื้นที่บ่อ	✓	✓	✓	✓		
		2.4 ขยะบ่อ	✓	✓	✓	✓		
3	พื้นที่บ่อ	3.1 สภาพพื้นที่บ่อ	✓	✓	✓	✓		
		3.2 สภาพพื้นที่บ่อ	✓	✓	✓	✓		
		3.3 ขยะบ่อ	✓	✓	✓	✓		
		3.4 สภาพพื้นที่บ่อ	✓	✓	✓	✓		
4	พื้นที่บ่อ	4.1 สภาพพื้นที่บ่อ	✓	✓	✓	✓		
		4.2 สภาพพื้นที่บ่อ	✓	✓	✓	✓		

หมายเหตุ 1. สื่อใช้แบบฟอร์มนี้ควรมีผู้ดูแลควบคุม ในหัวข้อต่างๆ ทุกข้อ

2. ให้หาค่าของ $\frac{d}{dx} \ln x$ และ $\frac{d}{dx} \ln x^2$ และหาค่าของ $\frac{d}{dx} \ln x^2$ และ $\frac{d}{dx} \ln x^2$

เป็นการวัดผลโดย:

ตารางรวมค่า KITCHEN SEWER & EQUIPMENT

ประเด็นที่ ๑: ๒๕๖๘

ตอบที่ : ครั้วนายอาทิวาที่ใช้เกวียน 6

[illegible]

Figure 1. The effect of the concentration of the Fe^{2+} on the rate of the reaction.

2. ให้ \mathcal{A} เป็น σ -อัลเกบรา และ \mathcal{B} เป็น σ -อัลเกบราบนับที่

ขึ้นกับการตรวจเช็คโดย:

CHECK LIST מפתח לרצף LOAD CENTER

[illegible]

CHECK LIST ๐๗๕๐๖๖๙๘๓๒ LOAD CENTER

[illegible]

CHECK LIST การตรวจประเมิน LOAD CENTER

ประจําเดือน 2567										AT	CB 3 P	CB 1 P
วัน	โยน	Code	สถานะที่โรงงาน	สถานที่	ประเภท	R	S	T	N	G		
1	1	DP012	MAIN-CB	MD5 ชั้ว8	อุปกรณ์Z1	20.8	20.4	20.0	-	-	800	8
1	1	PP01102			งานZ12	32	10	10	-	-	200	
1	1	PP01203			งานZ1	1	12	55	-	-	160	5
1	1	PP01101			งานZ122	10	6	6	-	-	100	
1	1	SPARE				50	50	44	-	-	80	
1	1	PP01201			งานZ1	4-4	30	39	-	-	125	31
1	1	PP01202			งานZ1	22	53	24	-	-	160	3
1	1	PP01204			งานZ1	3	52	37	-	-	80	25
1	1	SPARE			คานาโต๊ะ ลานพาด	3	4	7	-	-	40	
1	1	EDP022	อุปกรณ์Z1	EDP022 ชั้ว2Z1	งานโถงส่วนกลาง	14	8	79	-	-	3	33
1	1	D012	MAIN-CB	D06 ชั้ว6Z1	อุปกรณ์Z1	130	130	116.5	24.7	6	250	3
1	1	P0121	อุปกรณ์Z1		งานโถงส่วนล่าง	6.5	58	54	-	-	125	30
1	1	P0122			งานโถงส่วนล่าง	3.8	56	56	-	-	125	31
1	1	P0123			งานโถงส่วนล่าง	5.6	60	58	-	-	125	31
1	2	D011	MAIN-CB	MD5 ชั้ว6	อุปกรณ์Z2	219	117.8	115	10.5	4	250	3
1	2	P0111	อุปกรณ์Z2		งานโถงส่วนล่าง	4-6	44	55	-	-	125	30
1	2	P0112			งานโถงส่วนล่าง	10	41	54	-	-	125	32
1	2	P0113			งานโถงส่วนล่าง	6.2	55	58	-	-	125	34
1	2	PP01102	อุปกรณ์Z2	DP012 ชั้ว1Z1	งานส่วนกลาง	34	10	10	4	1.4	100	6
1	2	PP01101	อุปกรณ์Z2	DP012 ชั้ว1Z1	งานส่วนกลาง	4	7	6	1	0.6	100	1
1	2	EDP01101	อุปกรณ์Z2	EDP022 ชั้ว2Z1	งานส่วนกลาง	4	6	4	5	0	50	26

CHECK BY: TECHNICIAN

Checked By: XXXXXXXXXX

Signature: XXXXXXXXXX

Date: 15-11/1/66

SUPERVISOR

Checked By: XXXXXXXXXX

Signature: XXXXXXXXXX

Date: 15-11-2568

MANAGER

Checked By: XXXXXXXXXX

Signature: XXXXXXXXXX

Date: 15-11-2568

CHECK LIST การตรวจหาลบ LOAD CENTER

[illegible]

CHECK LIST **စာစစ်ရန် အလေးချိန်**

ประจักษ์ศิลป 2567									
ลำดับ	ชื่อ	ตำแหน่ง	ชื่อ	ตำแหน่ง	ตำแหน่ง	ตำแหน่ง	ตำแหน่ง	ตำแหน่ง	ตำแหน่ง
1	2	3	4	5	6	7	8	9	10
4	1	DP042	0	MAIN-CB	MD1-0106	งานช่าง	งานช่าง	งานช่าง	งานช่าง
4	1	P0421	0	MAIN-CB	MD1-0106	งานช่าง	งานช่าง	งานช่าง	งานช่าง
4	1	P0422	0	MAIN-CB	MD1-0106	งานช่าง	งานช่าง	งานช่าง	งานช่าง
4	1	P0423	0	MAIN-CB	MD1-0106	งานช่าง	งานช่าง	งานช่าง	งานช่าง
4	1	P0424	0	MAIN-CB	MD1-0106	งานช่าง	งานช่าง	งานช่าง	งานช่าง
4	1	DP042	0	MAIN-CB	MD1-0106	งานช่าง	งานช่าง	งานช่าง	งานช่าง
4	1	PP04101	0	MAIN-CB	MD1-0106	งานช่าง	งานช่าง	งานช่าง	งานช่าง
4	1	PP04201	0	MAIN-CB	MD1-0106	งานช่าง	งานช่าง	งานช่าง	งานช่าง
4	1	SPARE	0	MAIN-CB	MD1-0106	งานช่าง	งานช่าง	งานช่าง	งานช่าง
4	1	PP04102	0	MAIN-CB	MD1-0106	งานช่าง	งานช่าง	งานช่าง	งานช่าง
4	1	PP04202	0	MAIN-CB	MD1-0106	งานช่าง	งานช่าง	งานช่าง	งานช่าง
4	1	SPARE	0	MAIN-CB	MD1-0106	งานช่าง	งานช่าง	งานช่าง	งานช่าง
4	1	PP04202	0	MAIN-CB	MD1-0106	งานช่าง	งานช่าง	งานช่าง	งานช่าง
4	1	PP04201	0	MAIN-CB	MD1-0106	งานช่าง	งานช่าง	งานช่าง	งานช่าง
4	1	PP04201	0	MAIN-CB	MD1-0106	งานช่าง	งานช่าง	งานช่าง	งานช่าง

CHECK LIST การตรวจสอบ LOAD CENTER

[illegible]

CHECK LIST การตรวจสอบ LOAD CENTER

[illegible]

CHECK LIST การตรวจสอบ LOAD CENTER

[illegible]

CHECK LIST ကာကွယ်မှုပုံစံ LOAD CENTER

[illegible]

CHECK LIST การตรวจสอบ LOAD CENTER

[illegible]

CHECK LIST การตรวจสอบ LOAD CENTER

[illegible]

CHECK LIST การตรวจจุด LOAD CENTER

[illegible]

CHECK LIST การตรวจสอบ LOAD CENTER

ประจำเดือน 2567													
วันที่	โซน	ตู้จ่ายไฟฟ้า		สถานที่ใช้งาน	สถานที่	LOAD AMP					AT	CB 3 P	CB 1 P
		Code	ตู้จ่ายไฟฟ้า			R	S	T	N	G			
6	2	ร้านค้า SHOP	MAIN-CB			125	75	100	41	4	250	8	
6	2	ร้านค้า SHOP8		งานโผล่ร้านค้า		15	10	15	-	-	80		
6	2	SHOP10		งานโผล่ร้านค้า		10	2	5	-	-	30		
6	2	SHOP12		งานโผล่ร้านค้า		27	15	15	-	-	100		
6	2	SHOPR-2		งานโผล่ร้านค้า		5	5	5	-	-	80		
6	2	SPARE		งานโผล่ร้านค้า		2	2	3	-	-	80		
6	2	SHOP9		งานโผล่ร้านค้า		9	10	6	-	-	30		
6	2	SHOP11		งานโผล่ร้านค้า		30	5	4	-	-	50		
6	2	SPARE		งานโผล่ร้านค้า		40	30	42	-	-	100		
6	2	LP KIOS	งานร้านค้า KIOS			67	59	43	33	1	100	16	

Checked By: 
Signature: 
Date: 15-21/1/68

Checked By: 
Signature: 
Date: 15-21/1/68

Checked By: 
Signature: 
Date: 15-21/1/68

Checked By: 
Signature: 
Date: 15-21/1/68

Checked By: 
Signature: 
Date: 15-21/1/68

CHECK LIST การตรวจสอบ LOAD CENTER

ประจำเดือน 2567													
วันที่	โซน	ตู้จ่ายไฟฟ้า		สถานที่ใช้งาน	สถานที่	LOAD AMP					AT	CB 3 P	CB 1 P
		Code	ตู้จ่ายไฟฟ้า			R	S	T	N	G			
6	1	D0612	MAIN-IN	งานร้านค้า 622	MD2 ชั้น 6	195	701	730	935	14	1000 AT	6	
6	1	D08		งานร้านค้า 821		3	6	3	-	-	300		
6	1	D012		งานร้านค้า 21		167	115	146	222	6	300		
6	1	SPARE		KFC		17	3	5	-	-	100		
6	1	SPARE		KFC		50	17	3	-	-	100		
6	1	X		SHOP 8		91	46	49	-	-	400		
6	1	D0621	MAIN-CB	งานร้านค้า 10		100	106	195	24	7.4	300	10	
6	1	PP06101		งานร้านค้า 22		16	7	15	-	-	100		
6	1	PP06102		งานร้านค้า 22		11	30	30	-	-	100		
6	1	PP06101		งานร้านค้า 22		7.6	50	30	-	-	80		
6	1	SPARE		งานร้านค้า 22		10	10	10	-	-	50		
6	1	PP06201		งานร้านค้า 21		9	9	11	-	-	160		
6	1	PP06202		งานร้านค้า 21		33	37	34	-	-	80		
6	1	SPARE		งานร้านค้า 21		7	13	10	-	-	50		
6	1	SPARE		งานร้านค้า 21		7	3	3	-	-	30		
6	1	PP06201		งานร้านค้า 21		9	9	11	-	-	15		
6	1	PP06202		งานร้านค้า 21		9	9	9	-	-	10		

Checked By: 
Signature: 
Date: 15-21/1/68



Checked By: 
Signature: 
Date: 15-21/1/68

Checked By: 
Signature: 
Date: 15-21/1/68

Checked By: 
Signature: 
Date: 15-21/1/68

CHECK LIST การตรวจสอบ LOAD CENTER

ประจำเดือน 2567													
วันที่	โซน	ตู้จ่ายไฟฟ้า		สถานที่ใช้งาน	สถานที่	LOAD AMP					AT	CB 3 P	CB 1 P
		Code	ตู้จ่ายไฟฟ้า			R	S	T	N	G			
8	1	EP08101	MAIN-CB	งานร้านค้า 822	MD5 ชั้น 8	39	25	30	28	0	160	2	
8	1	EP08201		งานร้านค้า 821		7	4	9	-	-	50		
8	1	EP08201		งานร้านค้า 821		23	25	10	-	-	100		
8	1	PP08201		งานร้านค้า 20		10	10	11	-	-	50		
8	1	EP08201		งานร้านค้า 20		20	24	12	-	-	100		
8	1	D08	MAIN-CB	งานร้านค้า 621	D06 ชั้น 6	5	8	8	4	1	300	2	12
8	1	P7001		งานร้านค้า 621		0	0	0	-	-	30		
8	1	P7003		งานร้านค้า 621		0	0	0	-	-	80		
8	1	P8002		งานร้านค้า 621		1	0	0	-	-	80		
8	1	P9001		งานร้านค้า 621		1	0	0	-	-	30		
8	1	P9003		งานร้านค้า 621		0	0	0	-	-	80		
8	1	P10002		งานร้านค้า 621		0	0	0	-	-	80		
8	1	P7002		งานร้านค้า 621		0	0	0	-	-	60		
8	1	P8001		งานร้านค้า 621		0	0	0	-	-	80		
8	1	P8003		งานร้านค้า 621		0	0	0	-	-	30		
8	1	P9002		งานร้านค้า 621		0	0	0	-	-	80		
8	1	P10001		งานร้านค้า 621		0	0	0	-	-	80		
8	1	SPARE		งานร้านค้า 621		0	0	0	-	-	30		
8	1	SPARE		งานร้านค้า 621		0	0	0	-	-	80		
8	1	SPARE		งานร้านค้า 621		0	0	0	-	-	50		
8	2	PP08101		งานร้านค้า 821	MD5 ชั้น 8	9	9	18	-	-	100		27
8	2	EP08101		งานร้านค้า 821		3	9	19	-	-	50		22

Checked By: 
Signature: 
Date: 15-21/1/68

Checked By: 
Signature: 
Date: 15-21/1/68

Checked By: 
Signature: 
Date: 15-21/1/68

Checked By: 
Signature: 
Date: 15-21/1/68

Checked By: 
Signature: 
Date: 15-21/1/68

Checked By: 
Signature: 
Date: 15-21/1/68

CHECK LIST การตรวจสอบ LOAD CENTER

ประจำเดือน 2567																	
ข้อมูลไฟฟ้า			ตู้หม้อ	สถานที่ใช้งาน	ประเภทงาน	LOAD AMP						AT	CB 3 P	CB 1 P			
ชั้น	โถง	Code				R	S	T	N	G							
12	1	EP12201	DP112 ชั้น1121 DP112 ชั้น1121 DP112 ชั้น1121	งานส่วนกลาง	5	7	4	-	-	-	100	2	-	-			
12	1	PP12201		งานส่วนกลาง	6	2	0	-	-	-	60						
12	1	PP12202		งานส่วนกลาง	1	2	1	-	-	-	100						
12	1	PP12203		งานส่วนกลาง	2	5	3	-	-	-	250						
13		P13	D112 ชั้น1121	ห้องอุปกรณ์อัตโนมัติ	5	7	10	-	-	-							
14		D14	MAIN CB	MD2 ชั้น6	5	10	10	10	2	-	500	2	-	-			
		P14		ห้องอุปกรณ์อัตโนมัติ	3	10	5	5	-	-	250						
		P15		งานบิล5	10	9	6	3	-	-	250						
				ห้องอุปกรณ์อัตโนมัติ	10	10	5	3	-	-	250						
15		P15															
16		D16	MAIN CB	MD2 ชั้น6	5	10	10	10	2	-	500	2	-	-			
		P16		ห้องอุปกรณ์อัตโนมัติ	2	8	2	-	-	-	250						
		P17		งานบิล7	2	3	5	-	-	-	250						
				ห้องอุปกรณ์อัตโนมัติ	3	5	5	-	-	-	250						
17		P17															
18		D18	MAIN CB	MD2 ชั้น6	16	10	10	10	1	-	500	2	-	-			
		P18		ห้องอุปกรณ์อัตโนมัติ	10	10	2	-	-	-	250						
		P19		งานบิล9	5	2	6	-	-	-	250						
CHECK BY TECHNICIAN												SUPERVISOR			MANAGER		
Checked By: [Signature]												Checked By: [Signature]			Checked By: [Signature]		
Signature: [Signature]												Signature: [Signature]			Signature: [Signature]		
Date: 15-21/1/68												Date: 30-1-2568			Date: 30-1-2568		

CHECK LIST การตรวจสอบ LOAD CENTER

ประจำเดือน 2567											
ตู้จ่ายไฟฟ้า		ตำแหน่ง		ประเภทงาน		LOAD AMP				AT	
ชั้น	โถง	Code	สถานที่ใช้งาน			R	S	T	N	G	
11	1	EP111	MD5 ชั้น 5	งานส่วนกลาง		2	15	16	9	0	200
11	1	EP111		งานส่วนกลาง		2	0	5	-	-	75
11	1	EP111		งานส่วนกลาง		2	0	2	-	-	60
11	1	EP111		งานส่วนกลาง		2	0	2	-	-	40
11	1	EP111		งานส่วนกลาง		6	9	3	-	-	75
11	1	EP118		งานส่วนกลาง		2	2	2	-	-	100
11	1	SPARE		งานส่วนกลาง		2	2	2	-	-	50
11	1	DP112	0 MAIN-CB			12	16	24	10	4	350
11	1	PP1201	งานส่วนกลาง	งานส่วนกลาง		4	5	10	-	-	100
11	1	PP111		งานส่วนกลาง		6	3	6	-	-	100
11	1	PP1202		งานส่วนกลาง		1	3	1	-	-	100
11	1	PP23		งานส่วนกลาง		2	3	2	-	-	80
11	1	PSA		งานส่วนกลาง		3	3	3	-	-	100
11	1	PP111		งานส่วนกลาง		3	3	3	-	-	100
11	1	PP18		งานส่วนกลาง		3	4	3	-	-	60
11	1	SMCC-12		งานส่วนกลาง		3	4	3	-	-	60
11	1	PEC		งานส่วนกลาง		0	0	0	-	-	60
11	1	EP111	งานส่วนกลาง	งานส่วนกลาง		9	0	5	-	-	63
11	1	PP111		งานส่วนกลาง		9	9	5	-	-	100
11	1	EP111		งานส่วนกลาง		8	3	8	-	-	80
11	1	PP111		งานส่วนกลาง		6	3	6	-	-	100
11	1	D112	0 MAIN-CB			16	10	12	14	2	630
11	1	P13	งานส่วนกลาง	งานส่วนกลาง		3	9	10	-	-	250
11	1	P121		งานส่วนกลาง		14	10	6	-	-	200
11	1	P1122		งานส่วนกลาง		6	6	5	-	-	200
CHECK BY TECHNICIAN											
Checked By: [Signature]				SUPERVISOR				MANAGER			
Signature: [Signature]				Checked By: [Signature]				Checked By: [Signature]			
Date: 15-26/1/68				Date: 30-1-2568				Date: 30-1-2568			

CHECK LIST การตรวจสอบ LOAD CENTER

ประจำเดือน 2567											
ตู้จ่ายไฟฟ้า		ตำแหน่ง		ประเภทงาน		LOAD AMP				AT	
ชั้น	โถง	Code	สถานที่ใช้งาน			R	S	T	N	G	
19		P19		งานส่วนกลาง		5	2	6	-	-	250
20		D20	MAIN CB			11	10	15	24	0	500
		P20	MD2 ชั้น6	งานส่วนกลาง		9	8	6	-	-	250
		P21		งานส่วนกลาง		5	5	6	-	-	250
21		P21		งานส่วนกลาง		5	5	3	-	-	250
22		D22	MAIN CB			15	23	3	15	2	500
		P22	MD2 ชั้น6	งานส่วนกลาง		15	20	2	-	-	250
		P23		งานส่วนกลาง		5	5	2	-	-	250
23		PP23	DP112 ชั้น1121	งานส่วนกลาง		0	0	0	-	-	250
		P23	MD5 ชั้น 5	งานส่วนกลาง		7	6	10	-	-	250
24		P24V-01 E	MD5 ชั้น8	Pressurized fan ST2							25
CHECK BY TECHNICIAN											
Checked By: [Signature]				SUPERVISOR				MANAGER			
Signature: [Signature]				Checked By: [Signature]				Checked By: [Signature]			
Date: 15-26/1/68				Date: 30-1-2568				Date: 30-1-2568			

CHECK LIST การตรวจสอบ LOAD CENTER

ประจำเดือน 2567													
ตู้จ่ายไฟฟ้า			ตำแหน่ง		ตำแหน่ง		LOAD AMP					AT	
ชั้น	โถง	Code	สถานที่ใช้งาน	ตู้จ่ายไฟฟ้า	ตำแหน่ง	R	S	T	N	G			
11	2	D111	MAIN-CB	MD1ตู้6	ตู้จ่ายไฟฟ้า 1122	36	100	72	30	2	500		
11	2	SPARE				2	2	1	-	-	100		
11	2	SPARE				3	35	25	-	-	100		
11	2	P111	ตู้จ่ายไฟฟ้า 1122			50	30	60	-	-	225	1 34	
11	2	P112				5	10	5	-	-	225		5 10
CHECK BY TECHNICIAN												MANAGER	
Checked By: [Signature]												Checked By: [Signature]	
Signature: [Signature]												Signature: [Signature]	
Date: 15-26/1/68												Date: 30-1-2568	

CHECK LIST מופת לרשומת LOAD CENTER

[illegible]

CHECK LIST การตรวจสอบ LOAD CENTER

วันที่	ชื่อ	Code	สถานะ/พื้นที่	สถานที่/อาคาร	ช่าง	ประเภทงาน	ปริมาณ	R	S	T	N	G	AT	CB 3 P	CB 1 P
6	1	D06	MAIN-IN	MD2 ชั้น6			งานติดตั้ง	40	30	50	20	1	1000	6	
6	1	D0612				งานติดตั้ง	40	30	50	20	1	1000			
6	1	D08				งานติดตั้ง	40	30	50	20	1	1000			
6	1	D012				งานติดตั้ง	40	30	50	20	1	1000			
6	1	SPARE				KFC	10	7	6	1	1	100			
6	1	SPARE				KFC	40	30	50	20	1	1000			
6	1	X				SHOP 8	80	70	10	1	1	400			
6	1	DP062	MAIN-CB	MD3 ชั้น10			งานติดตั้ง	10	10	10	10	1	300	10	
6	1	PP06101				งานติดตั้ง	10	10	10	10	1	100			
6	1	PP06102				งานติดตั้ง	10	10	10	10	1	100			
6	1	PSAH-01				AHU	20	10	10	10	1	80			
6	1	X				งานติดตั้ง	7	8	10	10	1	50			
6	1	SPARE				งานติดตั้ง	0	10	10	10	1	40			
6	1	PP06201				งานติดตั้ง	5	7	10	10	1	160			
6	1	PP06202				งานติดตั้ง	10	10	10	10	1	160			
6	1	PSAH-02				AHU	35	35	35	35	1	80			
6	1	SPARE				งานติดตั้ง	1	7	11	11	1	50			
6	1	SPARE				งานติดตั้ง	4	2	7	7	1	30			
6	1	PP06201	ชั้นบนอาคาร 621			งานติดตั้ง	5	7	5	5	1	50	1	15	
6	1	PP06202				งานติดตั้ง	10	10	10	10	1	50	1	10	

CHECK BY TECHNICIAN

Checked By: XXXXXXXXXX

Signature: XXXXXXXXXX

Date: 1/4/68

SUPERVISOR

Checked By: _____

Signature: _____

Date: _____

MANAGER

Checked By: _____

Signature: _____

Date: _____

CHECK LIST การตรวจสอบ LOAD CENTER

[illegible]

CHECK LIST การตรวจสอบ LOAD CENTER

[illegible]

การทำความสะดวกในพื้นที่ส่วนกลาง



การเก็บขยะออกจากสำนักงานเขต (ต่อ)



การเก็บขยะภายในโครงการ



การทำความสะดวกห้องพัสดุ



การจัดการขยะรีไซเคิล



การเก็บขยะออกจากสำนักงานเขต



การทำความสะอาดระบบระบายน้ำ



การทำความสะอาดระบบระบายน้ำ (ต่อ)



การสูบลบตะกอนจากระบบบำบัดน้ำเสีย



การสูบลบตะกอนจากระบบบำบัดน้ำเสีย (ต่อ)



การตักไขมันจากบ่อตกไขมัน



การตรวจสอบระบบเส้นท่อประปา



การอบรมวิธีการดับเพลิง และใช้อุปกรณ์ไฟฟ้า



การดูแลพื้นที่สีเขียว



การตรวจสอบระบบป้องกัน และเตือนอัคคีภัย

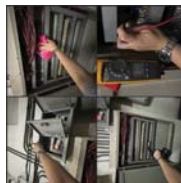

การทำความสะอาดระบบปรับอากาศ

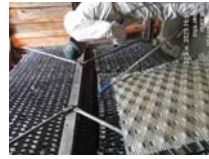

การทำความสะอาดระบบปรับอากาศ (ต่อ)



การตรวจสอบคุณภาพน้ำประปา (ชั้นที่ 24)



การทำความสะอาด และตรวจสอบคุณภาพสระว่ายน้ำ



ป้ายบอกระดับความลึก



ห่วงช่วยชีวิต



ระเบียบการใช้บริการสระว่ายน้ำ



การกำจัดสัตว์พาหะนำโรค



การตรวจเช็คระบบต่าง ๆ ภายในโครงการ

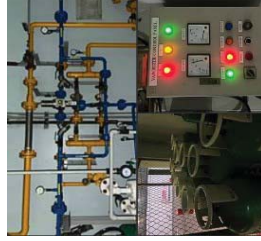

การตรวจเช็คระบบต่าง ๆ ภายในโครงการ (ต่อ)

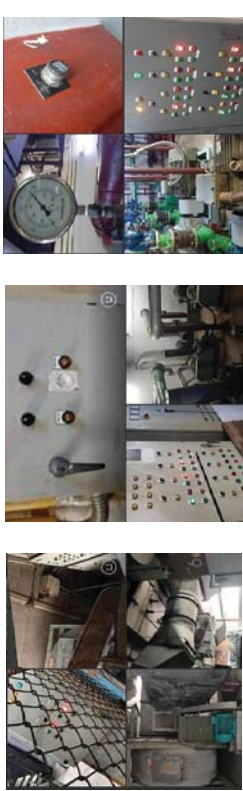

การซ่อมแซมส่วนงานต่าง ๆ ภายในโครงการ

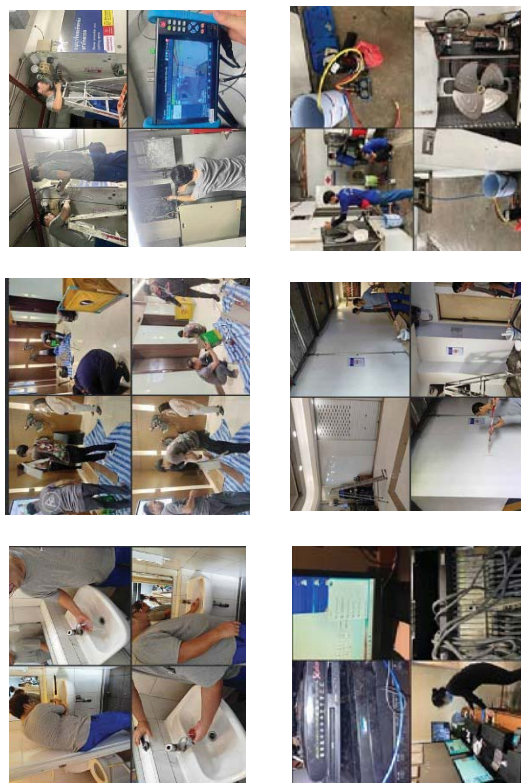

การซ่อมแซมส่วนงานต่าง ๆ ภายในโครงการ (ต่อ)



ป้ายจำกัดความเร็ว

